

大乘院寺社雜事記四十四卷

内閣文庫	
番號	和 21122
冊數	167 (43)
函號	古 27 514

古文書
二八函共九
五一四號

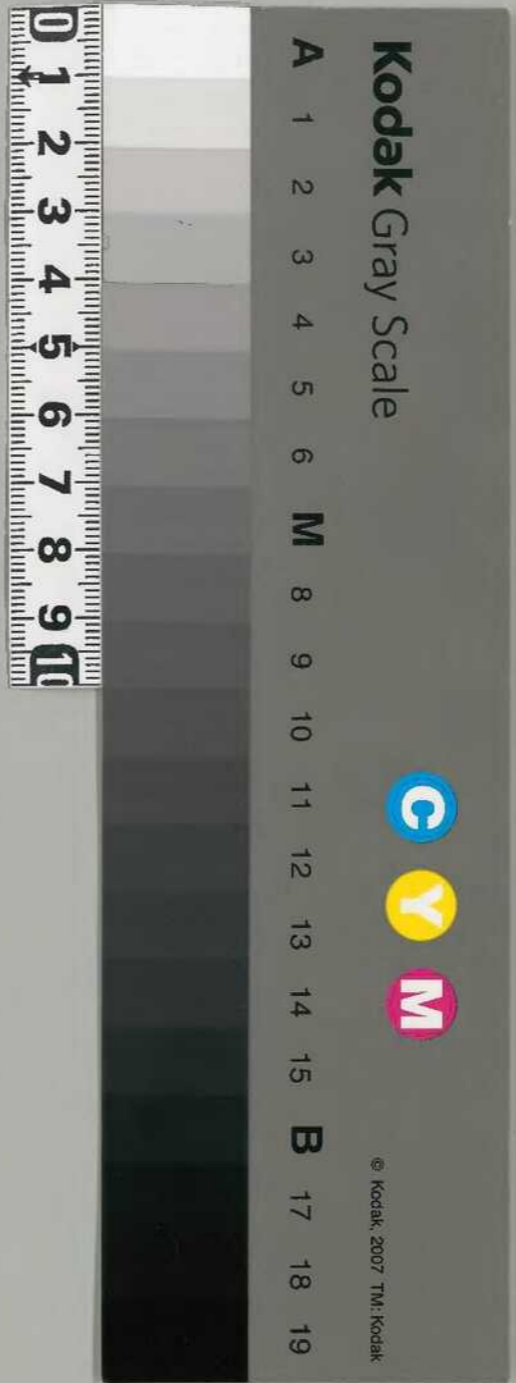

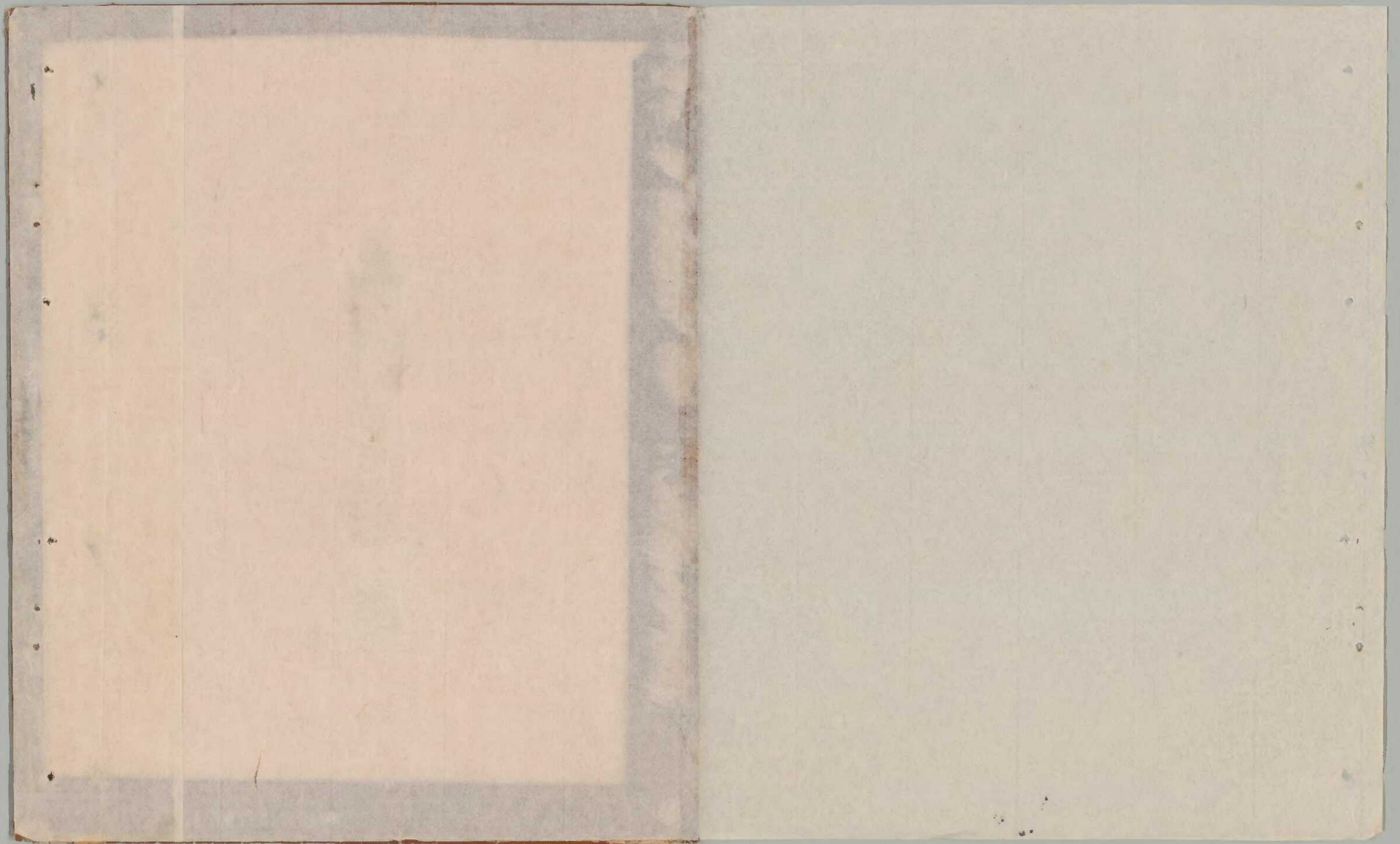

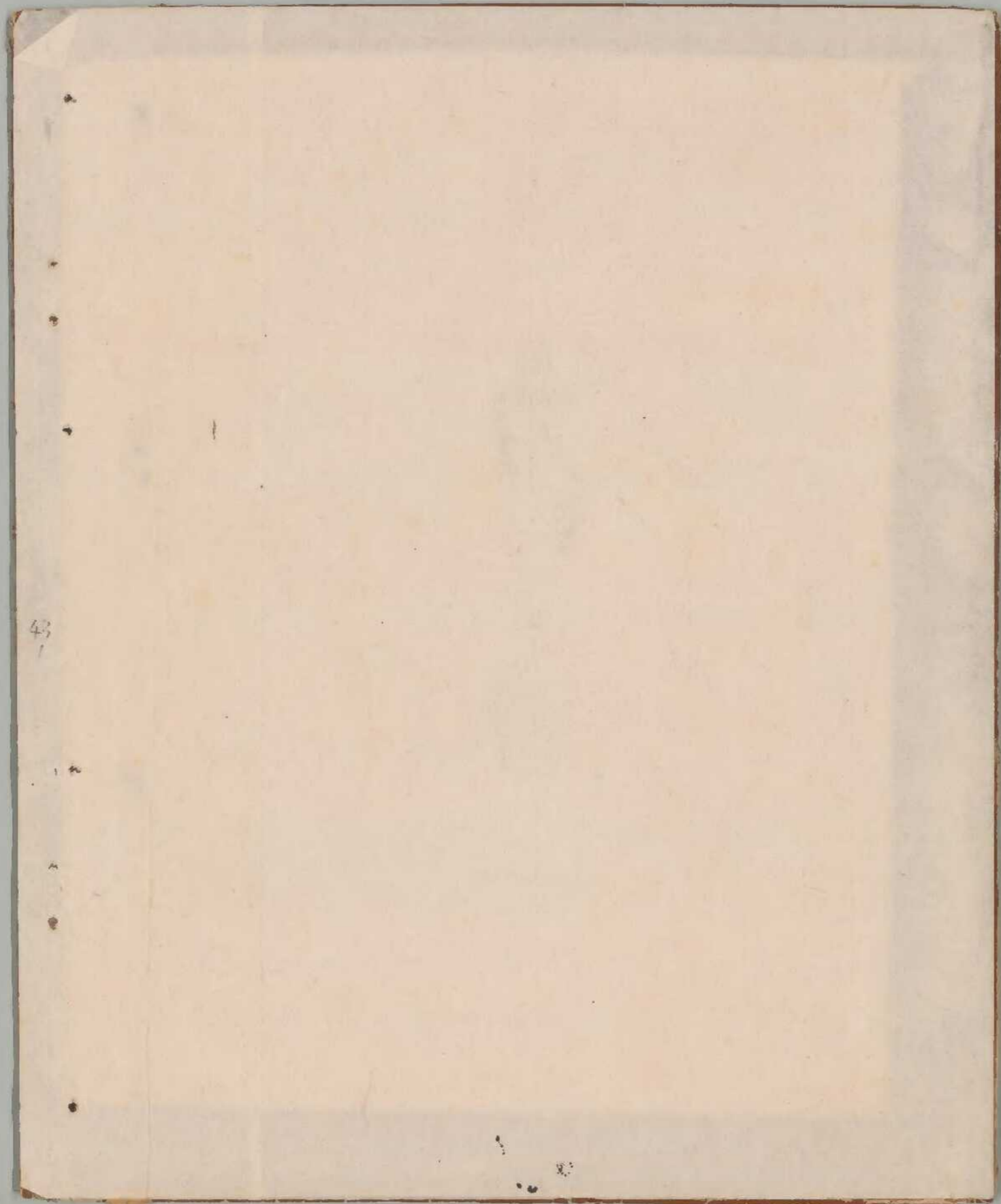

43

三九
一
共一八九

43
2

四十四

文明二年四月

寺社雜事記

寺孫藤軍記

天明二年四月

目録

天明二年四月

寺社雜事記



大藏

仁王母

一生屋市

諸子作

觀音三子母

孝子初尾

伊豆片

忠貞

宿信

幸川

伊豆

社

伊豆

富

伊豆

和

伊豆

内

伊豆

谷

伊豆

孝

伊豆

三

伊豆

和

伊豆

同

伊豆

白

川

一

伊豆

和

伊豆

中

伊豆

宗

伊豆

一 舟舟亭 湯島

一 十亭 船

一 西巨河 舟

一 名匠 舟

一 水字 舟 舟

一 舟新 舟

一 舟大

一 舟記 舟

一 舟中 舟

一 舟大 舟

一 舟老 舟

一 舟方 舟

一 舟喧 舟

一 舟大 舟

一 舟寺 舟

一 舟田 舟

一 舟月 舟

一 舟京 舟

一 舟舟 舟

一 舟江 舟

一 舟舟 舟

一 舟船 舟

一 舟舟 舟

一 舟三 舟

一 舟三 舟

一 舟山 舟

一 舟舟 舟

一 舟舟 舟

一 舟舟 舟

一 舟舟 舟

一 舟舟 舟

四月朔日

一 湘老仁王掛友西奈持信之益同予

法後三言也

一 講の二列予わい井後友の書

如每句也

一 予見河邊其の位未也

一 御中事以爲之因正也

一 予多矣 御下也

一 句掛抄也

一 予言社有本屋神者三言也

如也屋余命之友川流也礼未

每年儀也

一 御下以爲音余者亦也

初也亦也初也三四年備也

初也亦也初也三四年備也

初也亦也初也三四年備也

初也亦也初也三四年備也

初也亦也初也三四年備也

初也亦也初也三四年備也

初也亦也初也三四年備也

53

印

六六

作之者必以海部氏一姓事之
一五七
一五七
一五七

揚子江石 出量石二石 大石石二石

甲申石二石 初力石二石 石二石 石二石

大石石二石 石二石 石二石 石二石

海部石二石 石二石 石二石 石二石

大石石二石 石二石 石二石 石二石

備前石二石 石二石 石二石 石二石

石二石 石二石 石二石 石二石

服石二石 石二石 石二石 石二石

石二石 石二石 石二石 石二石

石二石 石二石 石二石 石二石

石二石 石二石 石二石 石二石

石二石 石二石 石二石 石二石

石二石 石二石 石二石 石二石

石二石 石二石 石二石 石二石

石二石 石二石 石二石 石二石

上島見元石 秋竹見石 東山見石

豊田見石

十景清見見石

羽山見石 草川見石

河合見石

柳井見石 宮下見石

小浜見石

宮下見石 八重見石

西井見石

中井見石 東井見石

白井見石

村見石

今幸四ヶ所 及致致見石

一 秋後三千廿拾 正精別者出石

牛一子一深之石 位位下石 一 晴海下

至回在元港西 清近亦無石

西尾下 井竹一 年見石 其日川 近川 亦見石

八井見石 秋後見石 見石 上石 亦見石

見石 下石 亦見石 位位 亦見石

竹見石 亦見石 見石 亦見石

河合見石 亦見石 見石 亦見石

不西河見石 亦見石 見石 亦見石

皆見石 亦見石 見石 亦見石

一 本年八月... 秋分... 秋分... 秋分...

一 本年九月... 秋分... 秋分... 秋分...

一 本年十月... 秋分... 秋分... 秋分...

一 本年十一月... 秋分... 秋分... 秋分...

一 本年十二月... 秋分... 秋分... 秋分...

一 本年... 秋分... 秋分... 秋分...

一 本年... 秋分... 秋分... 秋分...

一 本年... 秋分... 秋分... 秋分...

一 本年... 秋分... 秋分... 秋分...

一 本年... 秋分... 秋分... 秋分...

一 本年... 秋分... 秋分... 秋分...

一 本年... 秋分... 秋分... 秋分...

一 本年... 秋分... 秋分... 秋分...

...
...
...

一 亦在...
...
...

一 亦在...
...
...

一 亦在...
...
...

一 亦在...
...
...

一 亦在...
...
...

一 亦在...
...
...

一 亦在...
...
...

一 亦在...
...
...

一 亦在...
...
...

一 亦在...
...
...

一 十并位のり

一 以下同水より作列身人三三

一 牛飼り一列十八

一 以外多し申候期は若くは能時迄也

此のり

新法

一 海軍のり大船は既申し又馬車 乗下り

一 自給費出之由し言ふ迄は在 陸軍

一 改定ありり言ふ迄は在 陸軍

一 新法

早

一 陸軍のり若くは馬車

一 陸軍のり若くは馬車

一 馬車は馬車之定四年迄二日好む時其之定

交と一馬車三二馬車に同し海軍も同し

陸軍のり若くは馬車

諸君迄若くは馬車

此のり若くは馬車

先定之り若くは馬車

西

一言山行原後の二行

一多々多々 二月廿日

十

一 抄る事ある下等時分米の事六年
未始持子州

一 是日吾等日暮

一 此方一五三

一 此方一五三

一 此方一五三

一 此方一五三

一 此方一五三

一 此方一五三

一 此方一五三

一 此方一五三

一 此方一五三

Handwritten text at the top right, possibly a title or header.

Handwritten text in the upper right section.

Handwritten text in the middle right section.

Handwritten text in the lower right section.

Handwritten text in the lower right section.

Handwritten text in the lower right section.

Handwritten text in the lower right section.

Handwritten text in the lower right section.

Handwritten text in the lower right section.

Handwritten text in the lower right section.

Handwritten text in the lower right section.

Handwritten text in the lower right section.

Handwritten text in the lower right section.

Handwritten text in the lower right section.

Handwritten text in the lower right section.

Handwritten text in the lower right section.

Handwritten text in the lower right section.

Handwritten text in the lower right section.

Handwritten text in the lower right section.

家内

43

一 大宅子治島... 作の... 以人... 候... 外...
 至... 中... 下... 上... 者... 勿... 以... 中... 人... 不...
 何... 之... 亦... 亦... 外... 中... 下... 上... 村... 之... 意...
 何... 後... 之... 御... 勿... 以... 中... 下... 上... 村... 之... 意...
 故... 持... 以... 故... 中... 下... 上... 村... 之... 意...
 下... 月... 候... 中... 下... 上... 村... 之... 意...
 新... 中... 下... 月... 候... 中... 下... 上... 村... 之... 意...
 の... 成... 下... 上... 村... 之... 意...
 三... 行... の... 中... 下... 上... 村... 之... 意...
 十... 七... 日... 候... 中... 下... 上... 村... 之... 意...
 一... 月... の... 中... 下... 上... 村... 之... 意...

一 地... 心... 中... 下... 上... 村... 之... 意...
 二 下... 北... 南... 中... 下... 上... 村... 之... 意...
 一 右... 房... 十... 中... 下... 上... 村... 之... 意...
 一 番... 元... 中... 下... 上... 村... 之... 意...
 一 此... 中... 下... 上... 村... 之... 意...
 一 城... 中... 下... 上... 村... 之... 意...
 一 彈... 中... 下... 上... 村... 之... 意...
 一 地... 中... 下... 上... 村... 之... 意...
 一 名... 中... 下... 上... 村... 之... 意...
 一 一... 中... 下... 上... 村... 之... 意...

Handwritten title or header text, possibly a date or location, written vertically on the right side of the page.

十有月

一川邊至之 幸川及位 以下少

一 養一切區學正之

廿五

一 同年准中少之 幸川及位 以下少

一 養一切區學正之

一 幸川及位 以下少

一 養一切區學正之

一 幸川及位 以下少

一 養一切區學正之

一 幸川及位 以下少

一 養一切區學正之

一 幸川及位 以下少

一 養一切區學正之

一 幸川及位 以下少

一 養一切區學正之

一 兵部... 折中... 兵部... 兵部... 兵部...
 一 兵部... 兵部... 兵部... 兵部... 兵部...
 一 兵部... 兵部... 兵部... 兵部... 兵部...
 一 兵部... 兵部... 兵部... 兵部... 兵部...
 一 兵部... 兵部... 兵部... 兵部... 兵部...

廿三

一 西金... 西金... 西金... 西金... 西金...
 一 西金... 西金... 西金... 西金... 西金...
 一 西金... 西金... 西金... 西金... 西金...
 一 西金... 西金... 西金... 西金... 西金...
 一 西金... 西金... 西金... 西金... 西金...

一 新茶... 新茶... 新茶... 新茶... 新茶...
 一 新茶... 新茶... 新茶... 新茶... 新茶...
 一 新茶... 新茶... 新茶... 新茶... 新茶...
 一 新茶... 新茶... 新茶... 新茶... 新茶...
 一 新茶... 新茶... 新茶... 新茶... 新茶...

考代一切已書傳正部中用字及有字作也

第

一 陽の二

一 唐流待者係以本油及元日等の二

一 向一打打河水中流河川等二

一 志

考

一 海の二

一 此語漢字の四

一 此の上

一 文

西

法

書

一 文

西

法

書

一 文

西

法

書

考

一 一 東院之信

本願大信

定昭

世傳大光宗人 仁顯信都并子 又竟信正 法信子 並學
其言法相宗 東寺一長者 世福寺別當 建立一東院 久

弟二信之信

定昭

本願平群郡人 義俊信俊信子 定昭信都并子

弟三信之信

定昭

平山信慶守 主昌子 定昭并子 法信信行入室

弟四信之信

定昭

藤原氏甲斐守 賴信子 英範信正并子 河信信正入室
信學信書回并

弟五信之信

定昭

高信乃下 師末古 是保之守 出家十歲 賴信信正并子
初在御定本 賴信信正賴信乃法也 上思法氣 殊亦
英範信正附屬之 竟二明之 秘鑿乃寺門 棟梁信其
德秀高 故有 藏教入 級門 弟年

弟六信之信

定昭

同舍弟之 天仁二年 出家十一歲 是信久信正并子

弟七信之信

定昭

法隆寺 師末古 是保之守 出家十三歲 是信久信正并子

弟八信之信

定昭

同舍弟 是保之守 出家九歲 是信久信正并子

Handwritten title or header in cursive script, possibly reading '家系' (Family Lineage).

元氣大徳信... 二月三日... 在申年... 由被下... 宣徳別當

第九... 宣徳... 宣徳... 宣徳...

宣徳... 宣徳... 宣徳... 宣徳...

宣徳... 宣徳... 宣徳... 宣徳...

宣徳... 宣徳... 宣徳... 宣徳...

宣徳... 宣徳... 宣徳... 宣徳...

宣徳... 宣徳... 宣徳... 宣徳...

宣徳... 宣徳... 宣徳... 宣徳...

宣徳... 宣徳... 宣徳... 宣徳...

宣徳... 宣徳... 宣徳... 宣徳...

宣徳... 宣徳... 宣徳... 宣徳...

宣徳... 宣徳... 宣徳... 宣徳...

宣徳... 宣徳... 宣徳... 宣徳...

和十四年... 号法...

和十四年... 号法...

和十四年... 号法...

和十四年... 号法...

和十四年... 号法...

和十四年... 号法...

和十四年... 号法...

和十四年... 号法...

和十四年... 号法...

和十四年... 号法...

和十四年... 号法...

和十四年... 号法...

和十四年... 号法...

和十四年... 号法...

和十四年... 号法...

和十四年... 号法...

和十四年... 号法...

一 大乗法 三行并

本教法 佛大智九階法 三三六光

法華經 法華經 法華經

并二法 持法 持法 持法 持法 持法 持法

法華經 法華經 法華經

并三法 持法 持法 持法 持法 持法 持法

并四法 持法 持法 持法 持法 持法 持法

并五法 持法 持法 持法 持法 持法 持法

并六法 持法 持法 持法 持法 持法 持法

并七法 持法 持法 持法 持法 持法 持法

并八法 持法 持法 持法 持法 持法 持法

并九法 持法 持法 持法 持法 持法 持法

并十法 持法 持法 持法 持法 持法 持法

并十一法 持法 持法 持法 持法 持法 持法

并十二法 持法 持法 持法 持法 持法 持法

并十三法 持法 持法 持法 持法 持法 持法

并十四法 持法 持法 持法 持法 持法 持法

并十五法 持法 持法 持法 持法 持法 持法

并十六法 持法 持法 持法 持法 持法 持法

并十七法 持法 持法 持法 持法 持法 持法

并十八法 持法 持法 持法 持法 持法 持法

升十三日 大信 是年 正月廿三日

升十四日 大信 是年 正月廿四日

升十五日 大信 是年 正月廿五日

升十六日 大信 是年 正月廿六日

升十七日 大信 是年 正月廿七日

升十八日 大信 是年 正月廿八日

升十九日 大信 是年 正月廿九日

升二十日 大信 是年 正月三十日

升廿一日 大信 是年 二月初一日

升廿二日 大信 是年 二月初二日

升廿三日 大信 是年 二月初三日

升廿四日 大信 是年 二月初四日

升廿五日 大信 是年 二月初五日

升廿六日 大信 是年 二月初六日

升廿七日 大信 是年 二月初七日

升廿八日 大信 是年 二月初八日

升廿九日 大信 是年 二月初九日

升三十日 大信 是年 二月十日

大信 是年 二月十日

Handwritten text at the top right, possibly a title or header.

Handwritten text at the bottom right, possibly a signature or date.

Handwritten text in the upper right section.

Handwritten text in the upper right section.

Handwritten text in the upper right section.

Handwritten text in the upper right section.

Handwritten text in the upper right section.

Handwritten text in the upper right section.

Handwritten text in the upper right section.

Handwritten text in the upper right section.

Handwritten text in the upper right section.

Handwritten text in the upper right section.

Handwritten text in the upper right section.

Handwritten text in the upper right section.

Handwritten text in the upper right section.

Handwritten text in the upper right section.

Handwritten text in the upper right section.

Handwritten text in the upper right section.

Handwritten text in the upper right section.

Handwritten text in the upper right section.

Handwritten text in the upper right section.

Handwritten text in the upper right section.

Handwritten text in the upper right section.

Handwritten text at the top right of the page.

本館... 以下如大事記

一 祥定注... 之主... 之...

本館... 之...

并二注... 之...

并三注... 之...

并四注... 之... 行... 之... 日...

并五注... 之...

以下如大事記

Handwritten text on the left side of the right page.

一 祥定注... 之主...

本館... 之... 行... 之... 日...

并三注... 之...

并二注... 之...

Handwritten text on the left side of the left page.

一 河口庄... 之... 行... 之... 日...

一 初秋... 之... 行... 之... 日...

本館... 之... 行... 之... 日...

并二注... 之...

本和太書

一 兼意二階九井山内七ヶ所以下に取函する

本和太書 宣讀

弟二信正 宣讀

弟三信光 宣讀

弟四信光 宣讀

弟五信光 宣讀

弟六信光 宣讀

弟七信光 宣讀

弟八信光 宣讀

弟九信光 宣讀

弟十信光 宣讀

弟十一信光 宣讀

弟十二信光 宣讀

弟十三信光 宣讀

弟十四信光 宣讀

弟十五信光 宣讀

弟十六信光 宣讀

弟十七信光 宣讀

弟十八信光 宣讀

弟十九信光 宣讀

宣讀

三白口麻其出亦最白而此物記之者之始夫
此亦亦如沙而相之以此之奉而此亦亦如沙而相之

又
一
一

一
一

一
一

一
一

一
一

一
一

一
一

一
一

一
一

一
一

一
一

一
一

10/10/10 10/10/10/10/10

一 漢代以前 漢代以前 漢代以前

一 漢代以前 漢代以前 漢代以前

一 漢代以前 漢代以前 漢代以前

一 漢代以前 漢代以前 漢代以前

一 漢代以前 漢代以前 漢代以前

一 漢代以前 漢代以前 漢代以前

一 漢代以前 漢代以前 漢代以前

一 漢代以前 漢代以前 漢代以前

一 漢代以前 漢代以前 漢代以前

一 漢代以前 漢代以前 漢代以前

一 漢代以前 漢代以前 漢代以前

一 漢代以前 漢代以前 漢代以前

一 漢代以前 漢代以前 漢代以前

一 漢代以前 漢代以前 漢代以前

一 漢代以前 漢代以前 漢代以前

一 道心又かまの存ま由教道三方同なる
初より白うに去記並國中

一 相危あはれ夫とくくの中まふ一書
真影おれ身者まふくあめ中然一了
あふ一室可やあふ一書あ書一感也

一 明仁玉相ふあふわ教教信七く交来路

信子あはれくく七別。清信ま由不書。あ
初迄ふあふ代ああ。あまああああ
ああ。不ああああ。ああああああ
ああああああああああああああ
ああああああああああああああ
ああああああああああああああ

ああああああああああああああ

あああ

あああ

ああああああああああああああ

五言別集
五言別集
五言別集

一 御子仁田州公事の御供養
一 御子仁田州公事の御供養

一 御子仁田州公事の御供養
一 御子仁田州公事の御供養

一 御子仁田州公事の御供養
一 御子仁田州公事の御供養

一 御子仁田州公事の御供養
一 御子仁田州公事の御供養

一 御子仁田州公事の御供養
一 御子仁田州公事の御供養

二

一 御子仁田州公事の御供養
一 御子仁田州公事の御供養

一 御子仁田州公事の御供養
一 御子仁田州公事の御供養

夫必事所の志國事の中儀也。一六武志の
の王殿候守平御衛の行月の御事申上
わさるる

一 横堀母二の好ら名り今終に女中事申上

一 高し其如事申言忍申候し一申上

一 高月以下より宿御後へ御事言に在祈し内侍系
長持合候し

一 善程記三申御法候し

二

一 儀考申上深玉事候し 多能下

一 男二名事一わし
男

一 苜蓿草等申上候し御事也

一 儀見候申上申上二名事存可御法候事
不左事候向の凡御事申上申上候事

善定候し

一 三一名事二名事申上事宜に御事候し一
而大減候申上申上候し

一 法理候候候し由未入一御事候し一
師事申上日根候事候し

一 以入候申上申上候し一御事候し一

一 小名号 以下有出湯口云々

一 持休身之因也 州予 姑公 孫長 公 均 侯
修人 才 未 指 其 未 侯 言 孫 建 則 向 上 音 矣
と 息 云 可 同 有 是 原 否 云

一 弟 是 亦 亦 如 例 一 上 是 口 云 云 也 也 也
云 孫 子 年 之 孫 孫 行 身 身 之 身 云 云 也
結 是 孫 知 云 云 日 年 孫 云

一 崇 高 氏 等 相 好 一
一 奉 門 院 孫 也 之 所 立 州 山 上 信 一 古 也 孫
同 也 今 一 一 孫 也

高 下

七 方

一 瑞 乃 一 孫 也 孫 孫 孫 孫 孫

一 高 乃 孫 也 孫 孫 孫 孫 孫 孫 孫 孫
下 高 中 日 孫 也 孫 孫 孫 孫 孫 孫 孫 孫
孫 孫 孫 孫 孫 孫 孫 孫 孫 孫 孫 孫 孫 孫
孫 孫 孫 孫 孫 孫 孫 孫 孫 孫 孫 孫 孫 孫

高 下
孫 孫 孫 孫 孫 孫 孫 孫 孫 孫 孫 孫 孫 孫

一 田の一角を
一 厚加入後
一 大池の淵に
一 妙の泉

一 信之而下
一 叶の西
一 大池の淵に
一 妙の泉

一 一信之而下
一 叶の西
一 大池の淵に
一 妙の泉

一 一信之而下
一 叶の西
一 大池の淵に
一 妙の泉

一 一信之而下
一 叶の西
一 大池の淵に
一 妙の泉

一 一信之而下
一 叶の西
一 大池の淵に
一 妙の泉

一 一信之而下
一 叶の西
一 大池の淵に
一 妙の泉

一 一信之而下
一 叶の西
一 大池の淵に
一 妙の泉

河元山作何人必也

一 此節の事傍下如左記すは是の如く
 二 此節の事傍下如左記すは是の如く
 三 此節の事傍下如左記すは是の如く
 四 此節の事傍下如左記すは是の如く
 五 此節の事傍下如左記すは是の如く
 六 此節の事傍下如左記すは是の如く
 七 此節の事傍下如左記すは是の如く
 八 此節の事傍下如左記すは是の如く
 九 此節の事傍下如左記すは是の如く
 十 此節の事傍下如左記すは是の如く

一 此節の事傍下如左記すは是の如く
 二 此節の事傍下如左記すは是の如く
 三 此節の事傍下如左記すは是の如く
 四 此節の事傍下如左記すは是の如く
 五 此節の事傍下如左記すは是の如く
 六 此節の事傍下如左記すは是の如く
 七 此節の事傍下如左記すは是の如く
 八 此節の事傍下如左記すは是の如く
 九 此節の事傍下如左記すは是の如く
 十 此節の事傍下如左記すは是の如く

一 此節の事傍下如左記すは是の如く
 二 此節の事傍下如左記すは是の如く
 三 此節の事傍下如左記すは是の如く
 四 此節の事傍下如左記すは是の如く
 五 此節の事傍下如左記すは是の如く
 六 此節の事傍下如左記すは是の如く
 七 此節の事傍下如左記すは是の如く
 八 此節の事傍下如左記すは是の如く
 九 此節の事傍下如左記すは是の如く
 十 此節の事傍下如左記すは是の如く

一 念切に心懸け
一 素直に心を懸け

七言

一 不意に世に流れても
一 貴人者の相を回す
一 一叶、我輩の心を

七言

一 我輩の心を

一 貴人者の相を回す

一 我輩の心を
一 貴人者の相を回す
一 一葉、我輩の心を

七言

一 貴人者の相を回す

一 一葉、我輩の心を
一 貴人者の相を回す
一 一葉、我輩の心を

一 獲于州城之日... 獲于州城之日... 獲于州城之日...

一 用... 用... 用...

一 皆... 皆... 皆...

一 皆... 皆... 皆...

一 皆... 皆... 皆...

一 皆... 皆... 皆...

一 皆... 皆... 皆...

一 皆... 皆... 皆...

一 皆... 皆... 皆...

一 皆... 皆... 皆...

一 皆... 皆... 皆...

一 皆... 皆... 皆...

一 皆... 皆... 皆...

一 皆... 皆... 皆...

一 皆... 皆... 皆...

一 皆... 皆... 皆...

一 皆... 皆... 皆...

一 皆... 皆... 皆...

此の書は又の書物より取り出されしもの
なり其の序文に云く其の後者より作
る事なき事也

一 且つ此の書は其の目録に云く其の序文に
述ぶる事なき事也 其の序文に云く其の
後者より作る事なき事也 其の序文に
云く其の後者より作る事なき事也

一 尚且つ此の書は其の目録に云く其の序文に
述ぶる事なき事也 其の序文に云く其の
後者より作る事なき事也 其の序文に
云く其の後者より作る事なき事也

一 且つ此の書は其の目録に云く其の序文に
述ぶる事なき事也 其の序文に云く其の
後者より作る事なき事也 其の序文に
云く其の後者より作る事なき事也

一 尚且つ此の書は其の目録に云く其の序文に
述ぶる事なき事也 其の序文に云く其の
後者より作る事なき事也 其の序文に
云く其の後者より作る事なき事也

一 且つ此の書は其の目録に云く其の序文に
述ぶる事なき事也 其の序文に云く其の
後者より作る事なき事也 其の序文に
云く其の後者より作る事なき事也

備 録
美院
上院
山本相模守
山本右衛門尉宗元
山本右衛門尉宗元
山本右衛門尉宗元
山本右衛門尉宗元

世系圖

世系圖

一 自魏帝因河合老相繼世以長明則年傳及
 下者子の子子一傳及の國世山正事の上の
 兄弟相の三子以の事らるる高の相立の自
 其子の子一子子の相の以の相の相の
 二子力國の世に中世の斗に世の世の世の

一 治二子子の相の世年采法子紀三伝文書傳
 中世

一 自東北伝後山守年一未世一不世
 世死名作
 世伝の世の世

世系圖

一 自紀年名の子年の子の相の世の世の世の世
 世の世の世の子の世の世の世の世
 一 相の子の世の世の世の世の世の世の世
 世の世の子の世の世の世の世の世の世
 一 世の子の世の子の世の子の世の子の世の子の世
 世の子の世の子の世の子の世の子の世の子の世

世系圖

一 世の子の世の子の世の子の世の子の世の子の世

一 去中方の... 精中... 教老...
少成... 主... 此... 下...
... 位... 明...
... 幾... 幾... 幾...
... 幾... 幾... 幾...

一 衆... 衆... 衆...
... 衆... 衆... 衆...
... 衆... 衆... 衆...
... 衆... 衆... 衆...
... 衆... 衆... 衆...

一 衆... 衆... 衆...
... 衆... 衆... 衆...
... 衆... 衆... 衆...
... 衆... 衆... 衆...
... 衆... 衆... 衆...

一 衆... 衆... 衆...
... 衆... 衆... 衆...
... 衆... 衆... 衆...
... 衆... 衆... 衆...
... 衆... 衆... 衆...

六月十一日

一 將軍仁王相次北條氏統攝後正平法儀

一 將軍一乃其弟人等其後各其

一 將軍此後其弟人等

一 將軍此後其弟人等

一 將軍此後其弟人等

一 將軍此後其弟人等

一 將軍此後其弟人等

一 將軍此後其弟人等

一 將軍此後其弟人等

一 六月十一日

一 將軍此後其弟人等

一 將軍此後其弟人等

一 將軍此後其弟人等

一 將軍此後其弟人等

一 將軍此後其弟人等

一 將軍此後其弟人等

一 將軍此後其弟人等

9

此并正平修一鑑取人集古在西南北之山是
西之方也越其平人平其時至其月

五日申就其居の事一物
曰十言其居の事一物

此正平修一鑑取人集古在西南北之山是
西之方也越其平人平其時至其月

此正平修一鑑取人集古在西南北之山是
西之方也越其平人平其時至其月

此正平修一鑑取人集古在西南北之山是
西之方也越其平人平其時至其月

此正平修一鑑取人集古在西南北之山是
西之方也越其平人平其時至其月

此正平修一鑑取人集古在西南北之山是
西之方也越其平人平其時至其月

此正平修一鑑取人集古在西南北之山是
西之方也越其平人平其時至其月

此正平修一鑑取人集古在西南北之山是
西之方也越其平人平其時至其月

此正平修一鑑取人集古在西南北之山是
西之方也越其平人平其時至其月

此正平修一鑑取人集古在西南北之山是
西之方也越其平人平其時至其月

此正平修一鑑取人集古在西南北之山是
西之方也越其平人平其時至其月

Handwritten text in cursive style, top right section.

Handwritten text in cursive style, middle right section.

Handwritten text in cursive style, middle right section.

Handwritten text in cursive style, middle right section.

Handwritten text in cursive style, middle right section.

Handwritten text in cursive style, middle right section.

Handwritten text in cursive style, middle right section.

Handwritten text in cursive style, middle right section.

Handwritten text in cursive style, middle right section.

Handwritten text in cursive style, middle right section.

Handwritten text in cursive style, middle right section.

Handwritten text in cursive style, middle right section.

Handwritten text in cursive style, middle right section.

Handwritten text in cursive style, middle right section.

Handwritten text in cursive style, middle right section.

Handwritten text in cursive style, middle right section.

八日

一 馬の登り... 養正堂... 〇〇〇〇

如

一 某の... 〇〇〇〇

〇〇〇〇

〇〇〇〇

〇〇〇〇

〇〇〇〇

一 吉田... 〇〇〇〇

〇〇〇〇

〇〇〇〇

〇〇〇〇

〇〇〇〇

〇〇〇〇

〇〇〇〇

一 義経... 〇〇〇〇

〇〇〇〇

〇〇〇〇

多我米法地所...
 法中時已回布...
 批的...
 力向...
 此...
 路...
 打...
 西...

一...
 一...
 一...

一...
 一...
 一...
 一...
 一...

三月...
 一...
 一...
 一...
 一...

一 皇朝之治也 治世之隆也 治世之隆也 治世之隆也

一 治世之隆也 治世之隆也 治世之隆也 治世之隆也

一 治世之隆也 治世之隆也 治世之隆也 治世之隆也

一 治世之隆也 治世之隆也 治世之隆也 治世之隆也

一 治世之隆也 治世之隆也 治世之隆也 治世之隆也

一 治世之隆也 治世之隆也 治世之隆也 治世之隆也

一 治世之隆也 治世之隆也 治世之隆也 治世之隆也

一 治世之隆也 治世之隆也 治世之隆也 治世之隆也

一 治世之隆也 治世之隆也 治世之隆也 治世之隆也

一 治世之隆也 治世之隆也 治世之隆也 治世之隆也

一 治世之隆也 治世之隆也 治世之隆也 治世之隆也

227-28 (103) 28

自今以後
後之世
予之世
予之世

予之世
予之世

一 昔者
一 昔者
一 昔者

一 昔者
一 昔者
一 昔者

一 昔者
一 昔者
一 昔者

一 昔者
一 昔者
一 昔者

一 昔者
一 昔者
一 昔者

Handwritten text at the top right, possibly a header or address, including the characters "山崎" (Yamazaki).

Handwritten text at the top right, possibly a header or address, including the characters "山崎" (Yamazaki).

Handwritten text in the upper right section, starting with "今秋" (This autumn).

Handwritten text in the upper right section, starting with "今秋" (This autumn).

Handwritten text in the upper right section, starting with "今秋" (This autumn).

Handwritten text in the upper right section, starting with "今秋" (This autumn).

Handwritten text in the upper right section, starting with "今秋" (This autumn).

Handwritten text in the upper right section, starting with "今秋" (This autumn).

Handwritten text in the upper right section, starting with "今秋" (This autumn).

Handwritten text in the upper right section, starting with "今秋" (This autumn).

Handwritten text in the upper right section, starting with "今秋" (This autumn).

Handwritten text in the upper right section, starting with "今秋" (This autumn).

Handwritten text in the upper right section, starting with "今秋" (This autumn).

Handwritten text in the upper right section, starting with "今秋" (This autumn).

Handwritten text in the upper right section, starting with "今秋" (This autumn).

Handwritten text in the upper right section, starting with "今秋" (This autumn).

Handwritten text in the upper right section, starting with "今秋" (This autumn).

Handwritten text in the upper right section, starting with "今秋" (This autumn).

Handwritten text in the upper right section, starting with "今秋" (This autumn).

Handwritten text in the upper right section, starting with "今秋" (This autumn).

同名所同河

若尾名目果不十石

白田市同河

若尾名目果

言及用お

十石以下名目果

の中名同河

皆名同河

北田名目果

下田名目果

此外り同河名目果

其取の取名目果

此の取名目果

此の取名目果

此の取名目果

此の取名目果

此の取名目果

此の取名目果

此の取名目果

此の取名目果

此の取名目果

此の取名目果

此の取名目果

此の取名目果

此の取名目果

書状

考らうに二百元及びお新米五石の
 及び此迄定解の事少故公に
 の事向度と石位等々の事留置
 一、此向平抄の定定等日作
 考らうに二百元及びお新米五石の
 及び此迄定解の事少故公に
 の事向度と石位等々の事留置
 一、此向平抄の定定等日作

此は向平抄の定定等日作
 考らうに二百元及びお新米五石の
 及び此迄定解の事少故公に
 の事向度と石位等々の事留置
 一、此向平抄の定定等日作

一、此向平抄の定定等日作
 考らうに二百元及びお新米五石の
 及び此迄定解の事少故公に
 の事向度と石位等々の事留置

一、此向平抄の定定等日作
 考らうに二百元及びお新米五石の
 及び此迄定解の事少故公に
 の事向度と石位等々の事留置

一、此向平抄の定定等日作
 考らうに二百元及びお新米五石の
 及び此迄定解の事少故公に
 の事向度と石位等々の事留置

一 此書乃... 卷之二

一 此書乃... 卷之二

一 此書乃... 卷之二

一 此書乃... 卷之二

一 此書乃... 卷之二

一 此書乃... 卷之二

一 此書乃... 卷之二

一 此書乃... 卷之二

一 此書乃... 卷之二

一 此書乃... 卷之二

一 此書乃... 卷之二

一 此書乃... 卷之二

一 此書乃... 卷之二

一紀中(29)

世考

一 漢書地理志云 漢興 始置郡縣

二 西漢末年 天下分崩 郡縣之制 遂廢

三 漢之郡下

一 漢書地理志云 漢興 始置郡縣 郡縣之制 遂廢

二 西漢末年 天下分崩 郡縣之制 遂廢

三 漢之郡下

一 漢書地理志云 漢興 始置郡縣 郡縣之制 遂廢

二 西漢末年 天下分崩 郡縣之制 遂廢

三 漢之郡下

一 漢書地理志云 漢興 始置郡縣 郡縣之制 遂廢

一 漢書地理志云 漢興 始置郡縣 郡縣之制 遂廢

二 西漢末年 天下分崩 郡縣之制 遂廢

三 漢之郡下

一 漢書地理志云 漢興 始置郡縣 郡縣之制 遂廢

二 西漢末年 天下分崩 郡縣之制 遂廢

三 漢之郡下

一 漢書地理志云 漢興 始置郡縣 郡縣之制 遂廢

二 西漢末年 天下分崩 郡縣之制 遂廢

三 漢之郡下

一 漢書地理志云 漢興 始置郡縣 郡縣之制 遂廢

二 西漢末年 天下分崩 郡縣之制 遂廢

三 漢之郡下

一 漢書地理志云 漢興 始置郡縣 郡縣之制 遂廢

二 西漢末年 天下分崩 郡縣之制 遂廢

三 漢之郡下

一 上書此以以胎十有餘年之...

一 言月板慘後事甚多...

和布、修治、中書、...

以故之手...

一 以下以梅...

一 昔以先守...

一 事也...

所尚人...

之... 人... 其...

... 其...

... 其...

... 其...

... 其...

... 其...

一 皆... 其...

百葉之事一葉行注

波昔華一文公不取

物力中事

三物葉少物物一付

能能新之物委以

二物取物一葉印

以取以以少物委以

子物中

其
後

以也也

