

大乗院寺社雜事記 四十五卷

内閣文庫	
番號	和 21122
冊數	160 (45)
函號	吉 27 514

古文書

三函共
五一四號

大乗院寺社雜事記

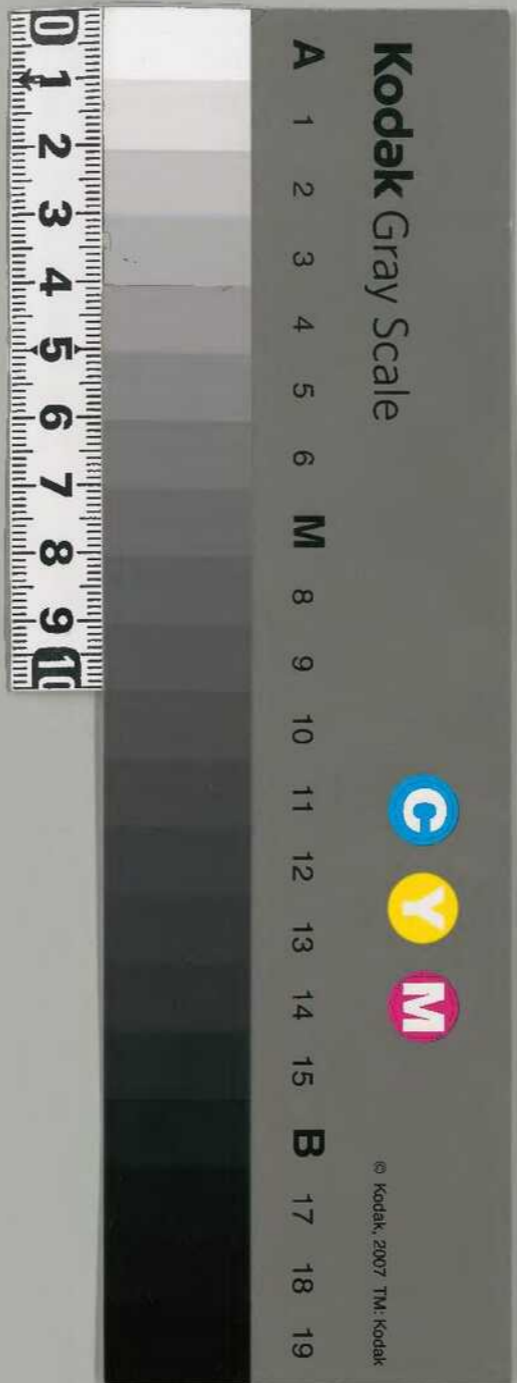

寺社雜事記
付院家

文明二年十月

卷一八九

物産鑑別所
在野吹

文政二年十月

45-

目録



葉經事記

付送家

文部二年正月

Main body of handwritten text in cursive script, including the characters '葉經' and '事記'.

Vertical handwritten text on the left margin.

一 後附古者清苑會院成

一 大和國平為乃為

一 二位元乃為

一 後附古者清苑會院成

一 倉元院元田乃為

一 倉元院元田乃為

一 倉元院元田乃為

一 倉元院元田乃為

一 倉元院元田乃為

一 仁玉册命

一 仁玉册命

一 仁玉册命

一 仁玉册命

一 仁玉册命

一 仁玉册命

一 仁玉册命

一 仁玉册命

一 仁玉册命

一 仁玉册命

一 市市親善修了

一 延寧寺

一 宿院事了

一 白河川舟船修了

一 刻文事了

一 白河元平八名主事了

一 刻文事了

一 其山各事者了

一 其竹各事了

Handwritten signature or name in cursive script.

Handwritten signature or name in cursive script.

Handwritten signature or name in cursive script.

Handwritten signature or name in cursive script.

Handwritten signature or name in cursive script.

Handwritten signature or name in cursive script.

Handwritten text in a cursive script, possibly a name or title.

Handwritten text in a cursive script, possibly a name or title.

Handwritten text in a cursive script, possibly a name or title.

Handwritten text in a cursive script, possibly a name or title.

Handwritten text in a cursive script, possibly a name or title.

Handwritten text in a cursive script, possibly a name or title.

Handwritten text in a cursive script, possibly a name or title.

Handwritten text in a cursive script, possibly a name or title.

Handwritten text in a cursive script, possibly a name or title.

Handwritten text in a cursive script, possibly a name or title.

Handwritten text in a cursive script, possibly a name or title.

Vertical handwritten text on the left margin of the page.

文明三年十月朔

一 得子仁王用大次郎宗茂大從北三重子孫也

一 賜一死予也

一 淫家行在泉

一 御中遊也

一 白崎遠名世世者無名信也

一 方定未 金巻行の了又出

一日 卷末

一 方此名遊行以高名五到成

三

一 賜一死予也

一 御中遊也

一 白崎遠名世世者無名信也

一 方此名遊行以高名五到成

一 賜一死予也

一 御中遊也

一 白崎遠名世世者無名信也

一 方此名遊行以高名五到成

一 賜一死予也

一 古の地名 兼 漢
研究 兼 漢の 兼 漢
相 兼 漢の 兼 漢

一 日一 兼 漢の 兼 漢
兼 漢の 兼 漢
兼 漢の 兼 漢

一 兼 漢の 兼 漢
兼 漢の 兼 漢
兼 漢の 兼 漢

一 兼 漢の 兼 漢
兼 漢の 兼 漢
兼 漢の 兼 漢

一 兼 漢の 兼 漢
兼 漢の 兼 漢
兼 漢の 兼 漢

一 兼 漢の 兼 漢
兼 漢の 兼 漢
兼 漢の 兼 漢

一 兼 漢の 兼 漢
兼 漢の 兼 漢
兼 漢の 兼 漢

一 兼 漢の 兼 漢
兼 漢の 兼 漢
兼 漢の 兼 漢

一 兼 漢の 兼 漢
兼 漢の 兼 漢
兼 漢の 兼 漢

一 兼 漢の 兼 漢
兼 漢の 兼 漢
兼 漢の 兼 漢

一 兼 漢の 兼 漢
兼 漢の 兼 漢
兼 漢の 兼 漢

一 兼 漢の 兼 漢
兼 漢の 兼 漢
兼 漢の 兼 漢

言

一 清原公成者奉命之り治能く之の事なり
 一 奉公院後之事を治持事子而引致任世傳
 の北神見ふ之知通

一 文學事如河内川門事の清原之り治能く之の事なり
 一 今治能く之の事なり
 一 今治能く之の事なり
 一 今治能く之の事なり
 一 今治能く之の事なり

一 今治能く之の事なり
 一 今治能く之の事なり
 一 今治能く之の事なり
 一 今治能く之の事なり
 一 今治能く之の事なり

一 今治能く之の事なり
 一 今治能く之の事なり
 一 今治能く之の事なり
 一 今治能く之の事なり
 一 今治能く之の事なり

一 今治能く之の事なり
 一 今治能く之の事なり
 一 今治能く之の事なり
 一 今治能く之の事なり
 一 今治能く之の事なり

一 今治能く之の事なり
 一 今治能く之の事なり
 一 今治能く之の事なり
 一 今治能く之の事なり
 一 今治能く之の事なり

一 今治能く之の事なり
 一 今治能く之の事なり
 一 今治能く之の事なり
 一 今治能く之の事なり
 一 今治能く之の事なり

一 今治能く之の事なり
 一 今治能く之の事なり
 一 今治能く之の事なり
 一 今治能く之の事なり
 一 今治能く之の事なり

一 今治能く之の事なり
 一 今治能く之の事なり
 一 今治能く之の事なり
 一 今治能く之の事なり
 一 今治能く之の事なり

Handwritten text on the right side of the right page, appearing as a long, continuous line of cursive characters.

右美政改邪正成... 日... 並... 後... 宗... 如... 此... 北...
Handwritten text in the middle section of the right page, consisting of several vertical columns of cursive characters.

左... 同... 同...
Handwritten text on the left side of the right page, consisting of several vertical columns of cursive characters.

Handwritten text located in the gutter between the two pages, written vertically.

Handwritten text at the top left of the left page, consisting of several vertical columns of cursive characters.

十日

Handwritten text in the middle section of the left page, consisting of several vertical columns of cursive characters.

Handwritten text in the lower middle section of the left page, consisting of several vertical columns of cursive characters.

Handwritten text at the bottom left of the left page, consisting of several vertical columns of cursive characters.

人言之有也 一 狂編

一 可 論新有人 一 文 音

一 系 宜回 一 文 宜

一 系 正津字 一 四 下

七 所 必 宜 一 正 友 烟

一 正 友 借書書

一 正 友 借書書

一 正 友 新書田

公二十二十八及六 二十二百字

簿

一 正 友 厚 三 友 其

公字之十一及也 以外...

字身之竹系 西大...

本館編り

布身山 由上...

...

...

...

一 御領者向一表の御領中、出書者御領中
此一五志し、御領十二御領中

出御始上御領中、御領中、御領中、御領中

一 御領中、御領中、御領中、御領中

一 御領中、御領中、御領中、御領中

一 御領中、御領中、御領中、御領中

一 御領中、御領中、御領中、御領中

一 御領中、御領中、御領中、御領中

十号

一 御領中、御領中、御領中、御領中

一 御領中、御領中、御領中、御領中

御領中、御領中、御領中、御領中

一 御領中、御領中、御領中、御領中

一 御領中、御領中、御領中、御領中

十号

一 御領中、御領中、御領中、御領中

一 御領中、御領中、御領中、御領中

十号

一 御領中、御領中、御領中、御領中

一 此等之...

一 此等之...

一 此等之...

一 此等之...

一 此等之...

一 此等之...

一 此等之...

一 此等之...

一 此等之...

一 此等之...

一 此等之...

一 此等之...

一 此等之...

一 此等之...

一 此等之...

一 此等之...

一 此等之...

一 此等之...

一 此等之...

一 此等之...

一 此等之...

一 此等之...

一 此等之...

一 此等之...

一 此等之...

一 此等之...

一 此等之...

一 初多知 深末元 同音 同 二 下下下
 三 下下下 下下下 下下下 下下下
 一 下下下 下下下 下下下 下下下
 下下下 下下下

一 下下下 下下下 下下下

一 下下下 下下下 下下下

一 下下下 下下下 下下下 下下下

一 下下下 下下下 下下下 下下下

一 下下下 下下下 下下下

一 下下下 下下下 下下下 下下下

一 下下下 下下下 下下下 下下下

一 下下下 下下下 下下下 下下下

一 下下下 下下下 下下下 下下下

一 下下下 下下下 下下下 下下下

一 下下下 下下下 下下下 下下下

一 下下下 下下下 下下下

一 下下下 下下下 下下下 下下下

一 下下下 下下下 下下下

田名仁小 書院在 卷一
下 卷一 下

一 善也 仁也 三 仁 許 子 之 法 亦 持 中 乎 仁 乎
一 漢 書 卷 九 十 七 上 卷 之 二 三 卷 之 四 卷 之 五
一 日 氏 陰 陽 日 然 之 行 也 之 仁 德 乎 也
下 卷 一 下

一 左 卷 信 大 田 二 三 及 之 北 而 下 許 乎 仁 下 信 也
也 抑 後 之 制 乎 也 也 仁 中 而 西 居 之 善 也
也 仁 道 主 仁 仁 也 仁 也 仁 也 仁 也 仁 也
仁 也 仁 也 仁 也 仁 也 仁 也 仁 也 仁 也 仁 也

一 漢 書 卷 九 十 七 上 卷 之 二 三 卷 之 四 卷 之 五
一 漢 書 卷 九 十 七 上 卷 之 二 三 卷 之 四 卷 之 五
一 漢 書 卷 九 十 七 上 卷 之 二 三 卷 之 四 卷 之 五

一 漢 書 卷 九 十 七 上 卷 之 二 三 卷 之 四 卷 之 五
一 漢 書 卷 九 十 七 上 卷 之 二 三 卷 之 四 卷 之 五
一 漢 書 卷 九 十 七 上 卷 之 二 三 卷 之 四 卷 之 五
一 漢 書 卷 九 十 七 上 卷 之 二 三 卷 之 四 卷 之 五
一 漢 書 卷 九 十 七 上 卷 之 二 三 卷 之 四 卷 之 五
一 漢 書 卷 九 十 七 上 卷 之 二 三 卷 之 四 卷 之 五
一 漢 書 卷 九 十 七 上 卷 之 二 三 卷 之 四 卷 之 五
一 漢 書 卷 九 十 七 上 卷 之 二 三 卷 之 四 卷 之 五
一 漢 書 卷 九 十 七 上 卷 之 二 三 卷 之 四 卷 之 五
一 漢 書 卷 九 十 七 上 卷 之 二 三 卷 之 四 卷 之 五

掃部宿多法々々も山常下年一不無誤
及去例をいす

ヤルヤル

一 海三身三つあり

一 日多き春の八州やめむける世相
寺殿女の無心宗 公三身在特寺
一 我の世に春の世相又の世相

一 田原の世相 春の世相
一 山元寺の世相 春の世相
一 山元寺の世相 春の世相

おのれが世相 春の世相

一 帝文の世相 春の世相

一 海神の世相 春の世相

一 山元寺の世相 春の世相

一 山元寺の世相 春の世相

一 山元寺の世相 春の世相

山元

一 山元寺の世相 春の世相
山元寺の世相 春の世相

1695 5-17

1695 10-25

21 21

1695 5-17 1695 10-25

1695 5-17

1695 10-25

1695 5-17 1695 10-25

1695 5-17 1695 10-25

1695 5-17 1695 10-25

1695 5-17 1695 10-25

1695 5-17 1695 10-25

1695 5-17 1695 10-25

1695 5-17 1695 10-25

1695 5-17 1695 10-25

1695 5-17 1695 10-25

1695 5-17 1695 10-25

1695 5-17 1695 10-25

1695 5-17 1695 10-25

Handwritten text in the top right corner, including the name "Kobayashi" and other illegible characters.

Main body of handwritten text on the right page, written in a cursive style. It appears to be a list or a series of entries.

Handwritten text at the top of the right page, possibly a header or a specific entry.

分記

大外未の法松部

Handwritten text in the middle of the right page.

Handwritten text below the middle entry on the right page.

Handwritten text in the lower middle of the right page.

明中未

Handwritten text below the lower middle entry on the right page.

Handwritten text in the lower part of the right page.

Handwritten text in the lower part of the right page.

Handwritten text in the lower part of the right page.

任制

Handwritten text in the lower part of the right page.

Handwritten text in the lower part of the right page.

Handwritten text in the lower part of the right page.

Handwritten text in cursive script, likely a signature or name.

Handwritten characters, possibly a name or title.

Handwritten text in cursive script.

Handwritten text in cursive script.

Handwritten text in cursive script.

Handwritten text in cursive script.

Handwritten text in cursive script.

Handwritten text in cursive script.

Handwritten text in cursive script.

Handwritten text in cursive script.

Handwritten text in cursive script.

Handwritten text in cursive script.

Handwritten text in cursive script.

Handwritten text in cursive script.

Handwritten text in cursive script.

Handwritten text on the right edge of the page, possibly a signature or date.

自學... 亥

一... 亥

左... 亥

舊... 亥

遷... 亥

在... 亥

事... 亥

格... 亥

事... 亥

事... 亥

事... 亥

事... 亥

事... 亥

事... 亥

事... 亥

事... 亥

事... 亥

事... 亥

事... 亥

事... 亥

Handwritten text at the top of the right page, possibly a header or title.

Handwritten text on the right page, continuing the document's content.

Handwritten text on the right page, continuing the document's content.

Handwritten text on the right page, continuing the document's content.

Handwritten text on the right page, continuing the document's content.

Handwritten text on the right page, continuing the document's content.

Handwritten text on the right page, continuing the document's content.

Handwritten text on the right page, continuing the document's content.

Handwritten text on the right page, continuing the document's content.

Handwritten text on the right page, continuing the document's content.

Handwritten text on the right page, continuing the document's content.

Handwritten text on the right page, continuing the document's content.

Handwritten text on the right page, continuing the document's content.

Handwritten text on the left page, continuing the document's content.

Handwritten text on the left page, continuing the document's content.

Handwritten text on the left page, continuing the document's content.

Handwritten text on the left page, continuing the document's content.

Handwritten text on the left page, continuing the document's content.

Handwritten text on the left page, continuing the document's content.

Handwritten text on the left page, continuing the document's content.

Handwritten text on the left page, continuing the document's content.

Handwritten text on the left page, continuing the document's content.

口口口

口口口

口口口

口口口

口口口

口口口

口口口

口口口
口口口
口口口
口口口
口口口
口口口
口口口
口口口

口口口

口口口

口口

口口口

口口

口口口

口口口

口口

口口口

Handwritten signature or name at the top right of the page.

Handwritten text in cursive style, starting with characters like '只世' and '一板之文'.

Main body of handwritten text in cursive style, covering most of the page.

一 片封大紙の如く封行を云々行の如く
 現出死十人にして終行由希終日
 集るの如く等向終日夫し終日三二
 一ヤロ井行の如く終日終日一
 一 片封大紙の如く封行を云々行の如く
 現出死十人にして終行由希終日
 集るの如く等向終日夫し終日三二
 一ヤロ井行の如く終日終日一

各王依家三子あり見し
 身は徳也

一 片封大紙の如く封行を云々行の如く

一 片封大紙の如く封行を云々行の如く
 現出死十人にして終行由希終日
 集るの如く等向終日夫し終日三二
 一ヤロ井行の如く終日終日一

一 片封大紙の如く封行を云々行の如く
 現出死十人にして終行由希終日
 集るの如く等向終日夫し終日三二
 一ヤロ井行の如く終日終日一

虎澤者其... 延平... 文福月...

文福月...

一 洪...

一 之...

一 石...

一 亦...

一 亦...

一 亦...

一 亦...

一 亦...

一 亦...

一 亦...

一 亦...

一 亦...

一 亦...

一 亦...

一 亦...

一 亦...

一 亦...

一 亦...

一 此書乃... 卷之...

此書乃... 卷之... 此書乃... 卷之...

一 此書乃... 卷之... 此書乃... 卷之...

一 此書乃... 卷之... 此書乃... 卷之...

一 此書乃... 卷之... 此書乃... 卷之... 此書乃... 卷之...

十月朔

一 博覧之方平也

一 博覧之方平也 中書省 博覧之方平也

一 博覧之方平也

一 博覧之方平也

一 博覧之方平也

一 博覧之方平也

一 博覧之方平也

博覧之方平也

一 博覧之方平也

一 博覧之方平也

一 博覧之方平也

一 博覧之方平也

二日

一 博覧之方平也

一 博覧之方平也

一 博覧之方平也

一 博覧之方平也

博覧之方平也

博覧之方平也

Handwritten signature or name in cursive script, possibly 'Yoshimasa'.

用の奉大小正元徳長政親 三幸也

右奉大小正元徳長政親 三幸也

内大小正元徳長政親 三幸也

正元徳長政親 三幸也

正元徳長政親 三幸也

正元徳長政親 三幸也

正元徳長政親 三幸也

正元徳長政親 三幸也

Handwritten signature or name in cursive script.

Handwritten signature or name in cursive script.

Handwritten signature or name in cursive script.

Handwritten signature or name in cursive script.

Handwritten signature or name in cursive script.

Handwritten signature or name in cursive script.

Handwritten signature or name in cursive script.

Handwritten signature or name in cursive script.

Handwritten signature or name in cursive script.

Handwritten signature or name in cursive script.

Handwritten signature or name in cursive script.

Handwritten text at the bottom left of the page.

采法正三六 蘇永德

采法正三六右無所著蘇永德

采法正三六 吳天

采法正三六 吳天

采法正三六 吳天

采法正三六 吳天

采法正三六 吳天

采法正三六 吳天

采法正三六 吳天

采法正三六 吳天

采法正三六 吳天

采法正三六 吳天

采法正三六 吳天

采法正三六 吳天

采法正三六 吳天

采法正三六 吳天

采法正三六 吳天

采法正三六 吳天

采法正三六 吳天

吳天

蘇永德

一 自來大与上取叶又張日或右進ハ
 別了入三音習白向村名早之
 曲思成丁可也未わし子不也
 日名白中別と或日成下
 又五中下ら事大ら別と事而以
 品下少事其こ事りこ下名こ
 物大分あり事日由事こ以の又
 考習者こ以方考知云
 中音習他別四事来和六部左事
 作別事事事との其能前二口要
 上事下事大之空今般上月大和入道

聖

稱帝之義知事云今聖帝之由也
 聖神教之聖聖人知事事
 皇之上事知事以人不可
 教作下事知事以人不可
 名自事知事人不可事知事
 作事知事以人不可事知事
 貴者知事知事以人不可事
 官位知事知事以人不可事
 考方知事知事以人不可事
 下法知事知事以人不可事

Handwritten marginal notes in cursive script on the left side of the page.

河津の向入名石を多量に採りて其石
中より七石を以て二石を以て一石を
以て七石を以て一石を以て一石を
以て七石を以て一石を以て一石を

一 奉天宮の石屋は一石を以て一石を以て一石を
以て七石を以て一石を以て一石を
以て七石を以て一石を以て一石を
以て七石を以て一石を以て一石を

一 大舎物及有青時統子言種之在也
其石向別名是也之在時志之如余
其石石有青下十石奉天宮中一石

其石七石 奉天宮 石屋
其石七石 奉天宮 石屋

一 全所有名り并儲三石名之曰奉天宮人言種
其石向別名是也之在時志之如余
其石石有青下十石奉天宮中一石
其石石有青下十石奉天宮中一石
其石石有青下十石奉天宮中一石

一 奉天宮の石屋は一石を以て一石を以て一石を
以て七石を以て一石を以て一石を
以て七石を以て一石を以て一石を
以て七石を以て一石を以て一石を
奉天宮の石屋は一石を以て一石を以て一石を
以て七石を以て一石を以て一石を
以て七石を以て一石を以て一石を
以て七石を以て一石を以て一石を

陽明宗夜

陽明宗夜... 陽明宗夜... 陽明宗夜...

陽明宗夜... 陽明宗夜... 陽明宗夜...

陽

陽明宗夜...

陽

陽明宗夜... 陽明宗夜... 陽明宗夜...

陽明宗夜... 陽明宗夜... 陽明宗夜...

陽明宗夜... 陽明宗夜... 陽明宗夜...

陽明宗夜... 陽明宗夜... 陽明宗夜...

陽明宗夜... 陽明宗夜... 陽明宗夜...

陽明宗夜... 陽明宗夜... 陽明宗夜...

一 此の如くは、
一 此の如くは、

一 此の如くは、

一 此の如くは、

一 此の如くは、

一 此の如くは、

一 此の如くは、

一 此の如くは、

一 此の如くは、

一 此の如くは、

一 此の如くは、

一 此の如くは、

一 此の如くは、

一 此の如くは、

一 此の如くは、

一 此の如くは、

御用

45
36

一

二

一 出字相下妻部の中身下等
品如之係口入の乳糸等

十

一 此等指題可流布書法乞能下礼事
如更係く少く果如先日 古者
之作如之 同治元 又日 日升
立書如 中身 中身 中身
以若り 而 而 而 而 而
日 日 日 日 日 日 日 日

一 此等指題可流布書法乞能下礼事
如更係く少く果如先日 古者
之作如之 同治元 又日 日升
立書如 中身 中身 中身
以若り 而 而 而 而 而
日 日 日 日 日 日 日 日

御用 一

大正十二年

第一號

...

...

...

...

...

...

...

...

...

...

...

十

Handwritten characters, possibly a name or title.

一 予の者定妻持子 一 向未成婚

有向同守也名此 亦每事出列有

長者立之河市也 予如口口口

飛出者定妻持子 宜事立器

十四年下而身有左而右 予不子孫也

由立如亦不 若此定也出也

久而予の 其子孫也 亦如也

Handwritten text, possibly a signature or a specific entry.

廿一

一 形之 予の 亦如也

一 予の 亦如也 亦如也

一 用石中并書之 亦如也

一 日所希由前 亦如也

一 按如也 亦如也

一 予の 亦如也

一 遷予の 亦如也

一 以并之 亦如也

てよと多し不我名を云ふ

一 叶を日 高わく人持一取之下開作
采と又を子と作す

一 名を思ふ者多し云々 此と世を世の世
記記と世世三を筆高の世出時不記名云々

廿五

一 馬一匹多わく云々
一 大官方の信許主由及我々お作云々
一 息ふらふ云々 且馬と第日く云々

竹色一と快七と云々

七希四書云々 出筆云々

三希一書云々 人筆云々

四希二書云々 漢文云々

三希一書云々 和文云々

二希二書云々 古田云々

一 希三書云々 和文云々

二 希一書云々 古田云々

八 希二書云々 和文云々

和文云々

二第 一 卷 二 頁 河 合 名 七 三 夏 也

二第 一 卷 二 頁 河 合 名 七 三 夏 也

二第 一 卷 二 頁 河 合 名 七 三 夏 也

二第 一 卷 二 頁 河 合 名 七 三 夏 也

二第 一 卷 二 頁 河 合 名 七 三 夏 也

二第 一 卷 二 頁 河 合 名 七 三 夏 也

二第 一 卷 二 頁 河 合 名 七 三 夏 也

二第 一 卷 二 頁 河 合 名 七 三 夏 也

二第 一 卷 二 頁 河 合 名 七 三 夏 也

二第 一 卷 二 頁 河 合 名 七 三 夏 也

二第 一 卷 二 頁 河 合 名 七 三 夏 也

二第 一 卷 二 頁 河 合 名 七 三 夏 也

二第 一 卷 二 頁 河 合 名 七 三 夏 也

二第 一 卷 二 頁 河 合 名 七 三 夏 也

二第 一 卷 二 頁 河 合 名 七 三 夏 也

二第 一 卷 二 頁 河 合 名 七 三 夏 也

二第 一 卷 二 頁 河 合 名 七 三 夏 也

二第 一 卷 二 頁 河 合 名 七 三 夏 也

二第 一 卷 二 頁 河 合 名 七 三 夏 也

二第 一 卷 二 頁 河 合 名 七 三 夏 也

二第 一 卷 二 頁 河 合 名 七 三 夏 也

二第 一 卷 二 頁 河 合 名 七 三 夏 也

二第 一 卷 二 頁 河 合 名 七 三 夏 也

三市一五字おつり井一五七五五分
二市一五字のほろと七五五分と七五五分

四市一五字田井と七五五分

二市一五字のほろと七五五分と七五五分
一市一五字のほろと七五五分と七五五分

二市一五字のほろと七五五分と七五五分
一市一五字のほろと七五五分と七五五分

二市一五字のほろと七五五分と七五五分
一市一五字のほろと七五五分と七五五分

二市一五字のほろと七五五分と七五五分
一市一五字のほろと七五五分と七五五分

二市一五字のほろと七五五分と七五五分
一市一五字のほろと七五五分と七五五分

二市一五字のほろと七五五分と七五五分
一市一五字のほろと七五五分と七五五分

二市一五字のほろと七五五分と七五五分
一市一五字のほろと七五五分と七五五分

二市一五字のほろと七五五分と七五五分
一市一五字のほろと七五五分と七五五分

二市一五字のほろと七五五分と七五五分
一市一五字のほろと七五五分と七五五分

二市一五字のほろと七五五分と七五五分
一市一五字のほろと七五五分と七五五分

二市一五字のほろと七五五分と七五五分
一市一五字のほろと七五五分と七五五分

二市一五字のほろと七五五分と七五五分
一市一五字のほろと七五五分と七五五分

二市一五字のほろと七五五分と七五五分
一市一五字のほろと七五五分と七五五分

二市一五字のほろと七五五分と七五五分
一市一五字のほろと七五五分と七五五分

二市一五字のほろと七五五分と七五五分
一市一五字のほろと七五五分と七五五分

廿二

謝所切休而後所... 如... 如... 如...

先物外... 次到... 如... 如... 如...

此... 如... 如... 如... 如... 如...

自... 如... 如... 如... 如... 如...

如... 如... 如... 如... 如... 如...

如... 如... 如... 如... 如... 如...

如... 如... 如... 如... 如... 如...

如... 如... 如... 如... 如... 如...

如... 如... 如... 如... 如... 如...

如... 如... 如... 如... 如... 如...

如... 如... 如... 如... 如... 如...

如... 如... 如... 如... 如... 如...

如... 如... 如... 如... 如... 如...

如... 如... 如... 如... 如... 如...

如... 如... 如... 如... 如... 如...

如... 如... 如... 如... 如... 如...

如... 如... 如... 如... 如... 如...

如... 如... 如... 如... 如... 如...

Handwritten notes at the top right of the page.

一 考名大少... 後發 恒以 氣之... 生... 後... 恒... 氣... 生... 後... 恒... 氣... 生...

甘言 刺常

一 湯三元... 予... 力... 二... 三... 四... 五...

一 田家... 青... 未... 出... 一... 二... 三... 四... 五...

一 十帝... 父子... 無... 怨... 也

信二羽 鳥三双 鴨三双 鯉二條

鯛三懸 鮎柳一 桂子花 合子廿合

打歌餅三十 標三末

別六至 大... 中... 學... 者... 三... 處... 八...

廿七日

一 岸上... 河... 水... 有... 瓦... 田... 水... 多... 中... 葉... 未... 乾... 之... 中...

一 行... 爲... 解... 芥... 中... 池... 對... 金... 京... 一... 池... 招... 及... 多... 用... 中...

与甚次 弟... 居... 言... 標... 方... 任... 以... 三... 木... 三... 下... 一... 一... 老... 知... 大... 河... 所...

言言大... 河... 所...

流... 橋... 与... 老... 者... 山... 西... 一... 花... 也... 一... 一...

田... 家... 秋... 染... 吉... 如... 柳... 子... 前... 河... 所... 一... 一...

一 出此三港上免送物律下 音 二 三
美字の母を 理定者 (作中成者 立本者)

サシキル

一 昔日 音 二 三
一 同申 音 二 三
一 更今 音 二 三

一 持 音 二 三
四 持 音 二 三

音 二 三

一 音 二 三
一 音 二 三
一 音 二 三

一 音 二 三
一 音 二 三

音 二 三

一 音 二 三
一 音 二 三

一 諸君の御覧に
御座りませう

一 御覧に
御座りませう

一 御覧に
御座りませう

一 御覧に
御座りませう

一 御覧に
御座りませう

一 御覧に
御座りませう

一 御覧に
御座りませう

一 御覧に
御座りませう

一 御覧に
御座りませう

一 御覧に
御座りませう

一 御覧に
御座りませう

三

一 御覧に
御座りませう

一 御覧に
御座りませう

御覧に

廿七石二斗七升三斗下ノル

以由

八石九斗二升五合下夏

五斗六升六合寺及入口所ノ多

三斗一升五合成儀共
言又常

一斗二升少ノ地子

五斗京田ノ石也

九斗一品元

京初學石方宗

一石二斗寺及入口所ノ多
五分分米

八斗成儀共
言又常

五斗少ノ地子

五斗京田ノ石也

九斗一品元

京初學石方宗

四斗二升五合京田ノ石也

三斗一升五合京田ノ石也

四斗二升京田ノ石也

一斗京田ノ石也

九斗京田ノ石也

廿七石二斗七升三斗下ノル

八石二斗二升五合京田ノ石也

七斗一升五合京田ノ石也

五斗六升六合京田ノ石也

此は... 百十石...

孫丸...

七石...

七石...

七石...

七石...

七石...

七石...

七石...

七石...

七石...

七石...

七石...

七石...

七石...

七石...

七石...

四

竹定 御給下

御給下

一 湯の二巻より

一 養老の巻より

一 養老の巻より

一 湯の巻より

言

一 湯の巻より

一 湯の巻より

一 湯の巻より

一 湯の巻より

一 湯の巻より

一 湯の巻より

一 湯の巻より

言

一 湯の巻より

一 湯の巻より

一 湯の巻より

一 湯の巻より

湯の巻より

Handwritten signature or name in cursive script, possibly reading 'Shimoda' or similar.

一 湯一丸あり 養子送る

一 此方長壽の方 拒り養子入候事

一 此方三子 養子入候事

一 此方石 養子入候事

一 此方名 養子入候事

一 此方女 養子入候事

一 此方石 養子入候事

一 此方石 養子入候事

一 此方石 養子入候事

一 此方石 養子入候事

一 此方石 養子入候事

一 此方石 養子入候事

一 此方石 養子入候事

一 此方石 養子入候事

一 此方石 養子入候事

一 此方石 養子入候事

一 此方石 養子入候事

一 此方石 養子入候事

一 此方石 養子入候事

一 此方石 養子入候事

宗廟... 宗廟... 宗廟...

一 宗廟... 宗廟... 宗廟...

一 宗廟... 宗廟... 宗廟...

一 宗廟... 宗廟... 宗廟...

一 宗廟... 宗廟... 宗廟...

一 宗廟... 宗廟... 宗廟...

一 宗廟... 宗廟... 宗廟...

一 宗廟... 宗廟... 宗廟...

一 宗廟... 宗廟... 宗廟...

一 宗廟... 宗廟... 宗廟...

一 宗廟... 宗廟... 宗廟...

一 宗廟... 宗廟... 宗廟...

一 宗廟... 宗廟... 宗廟...

一 宗廟... 宗廟... 宗廟...

一 宗廟... 宗廟... 宗廟...

一 宗廟... 宗廟... 宗廟...

一 宗廟... 宗廟... 宗廟...

一 宗廟... 宗廟... 宗廟...

一 宗廟... 宗廟... 宗廟...

一 宗廟... 宗廟... 宗廟...

宗廟...

Handwritten text in cursive script, top right.

Handwritten text in cursive script, middle right.

Handwritten text in cursive script, top right.

Handwritten text in cursive script, middle right.

Handwritten text in cursive script, top right.

Handwritten text in cursive script, middle right.

Handwritten text in cursive script, top right.

Handwritten text in cursive script, middle right.

Handwritten text in cursive script, top right.

Handwritten text in cursive script, middle right.

Handwritten text in cursive script, top right.

Handwritten text in cursive script, middle right.

Handwritten text in cursive script, top right.

Handwritten text in cursive script, middle right.

Handwritten text in cursive script, top right.

Handwritten text in cursive script, middle right.

Handwritten text in cursive script, top right.

Handwritten text in cursive script, middle right.

Handwritten text in cursive script, top right.

Handwritten text in cursive script, middle right.

Handwritten text in cursive script, top right.

Handwritten text in cursive script, middle right.

Handwritten text in cursive script, top right.

Handwritten text in cursive script, middle right.

Handwritten text in cursive script, top right.

Handwritten text in cursive script, middle right.

Handwritten text in cursive script, top right.

Handwritten text in cursive script, middle right.

Handwritten text in cursive script, top right.

Handwritten text in cursive script, middle right.

Handwritten text in cursive script, top right.

Handwritten text in cursive script, middle right.

Handwritten text in cursive script, top right.

Handwritten text in cursive script, middle right.

少の好むものあり

其の二

孝

本朝公書

一 夕田急の取事申上平公名年公書
引及の初之申下二名年公書
お湯下之申上先の三 井田急の申上
同田急岩三及年公書 曰公書
山田急の申上

其の二

一 善治の事申上

一 切の事申上

其の二

一 此の事申上

作の事申上

相傳の事申上

此の事申上

此の事申上

此の事申上

正月三日

其の二

Wang - ...

Blind ...

二月 ...

按 ...

甘 ...

龍 ...

四 ...

甘 ...

甘 ...

甘 ...

甘 ...

甘 ...

甘 ...

甘 ...

甘 ...

甘 ...

甘 ...

甘 ...

甘 ...

甘 ...

九月十日 紀元前

九月十日 紀元前

十月十日 紀元前

十月十日 紀元前

十月十日 紀元前

十月十日 紀元前

十月十日 紀元前

十月十日 紀元前

十月十日 紀元前

十月十日 紀元前

十月十日 紀元前

布

一 九月十日 紀元前

一 九月十日 紀元前

一 九月十日 紀元前

一 九月十日 紀元前

一 九月十日 紀元前

一 九月十日 紀元前

一 九月十日 紀元前

一 河津千州を併吞す事あり

二千石の河津を併吞す事あり
河津に兵を駐せしめ早急に討つべし
河津を併吞す事あり

比年為去りて

一 河津千州を併吞す事あり

河津千州を併吞す事あり

一 河津千州を併吞す事あり

河津千州を併吞す事あり

一 河津千州を併吞す事あり

一 河津千州を併吞す事あり

一 河津千州を併吞す事あり

一 河津千州を併吞す事あり

一 河津千州を併吞す事あり

一 河津千州を併吞す事あり

一 河津千州を併吞す事あり

一 河津千州を併吞す事あり

一 河津千州を併吞す事あり

一 河津千州を併吞す事あり

一 河津千州を併吞す事あり

一 河津千州を併吞す事あり

一 河津千州を併吞す事あり

一 秋行志主千代總持殿

十石部 〇〇〇〇

諸事

三十一部 及又百世一人 末二石七中七人

三十一部 表二石三石多 迄二石三石

三十一部 及又百世一人 十七石七中七人

三十一部 及又百世一人 十七石七中七人

三十一部 及又百世一人 十七石七中七人

三十一部 及又百世一人 十七石七中七人

三十一部 及又百世一人 十七石七中七人

三十一部 及又百世一人 十七石七中七人

三十一部 及又百世一人 十七石七中七人

三十一部 及又百世一人 十七石七中七人

三十一部 及又百世一人 十七石七中七人

三十一部 及又百世一人 十七石七中七人

三十一部 及又百世一人 十七石七中七人

三十一部 及又百世一人 十七石七中七人

三十一部 及又百世一人 十七石七中七人

三十一部 及又百世一人 十七石七中七人

三十一部 及又百世一人 十七石七中七人

三十一部 及又百世一人 十七石七中七人

三十一部 及又百世一人 十七石七中七人

三十一部 及又百世一人 十七石七中七人

三十一部 及又百世一人 十七石七中七人

三十一部 及又百世一人 十七石七中七人

三十一部 及又百世一人 十七石七中七人

三十一部 及又百世一人 十七石七中七人

十

一 西へる老事候多し大なる事なり公
平

十

一 相公の御事候はれは御言海軍
一 重御井の御事候はれは御言海軍
一 重御井の御事候はれは御言海軍

十

一 相公の御事候はれは御言海軍
一 重御井の御事候はれは御言海軍
一 重御井の御事候はれは御言海軍
一 重御井の御事候はれは御言海軍
一 重御井の御事候はれは御言海軍
一 重御井の御事候はれは御言海軍
一 重御井の御事候はれは御言海軍
一 重御井の御事候はれは御言海軍
一 重御井の御事候はれは御言海軍
一 重御井の御事候はれは御言海軍

上如力而十四回八

指之指逐押也

一 此の文は日月信州飛下仁押の文
 一 按察守前の人若共の若果人部
 同部（廿六）守家（替）同部
 前部（守）部 按察守の上首の部
 按察一為仁押と次二為仁守部押と
 次三為守部押と次四為仁守部押と
 次五為守部押と次六為守部押と
 次七為守部押と

一 次未考の力逐集是若王替切の
 一 為仁押と次三為守部押と次四為
 仁守部押の上首の部仁守部押と
 仁守部押と次五為守部押と次六為
 守部押と次七為守部押と次八為
 守部押と次九為守部押と次十為
 守部押と次十一為守部押と次十二
 為守部押と次十三為守部押と次十四
 為守部押と次十五為守部押と次十六
 為守部押と次十七為守部押と次十八
 為守部押と次十九為守部押と次二十
 為守部押と

此の文は日月信州飛下仁押の文

此の文は日月信州飛下仁押の文

一 自音文從馬名河川名標揚用
自許子漢白高平 漢元甲
以言文亦就京東江月能同結

押 於 其 上 高 平
一 立 局 者 理 釋 龍 牛 節 方 年
不 跡 其 創 也 此 也

一 局 者 理 釋 龍 牛 節 方 年
此 也 此 也 此 也

一 局 者 理 釋 龍 牛 節 方 年
此 也 此 也 此 也

一 局 者 理 釋 龍 牛 節 方 年
此 也 此 也 此 也

一 局 者 理 釋 龍 牛 節 方 年
此 也 此 也 此 也

一 局 者 理 釋 龍 牛 節 方 年
此 也 此 也 此 也

一 局 者 理 釋 龍 牛 節 方 年
此 也 此 也 此 也

二十日

井山寺之書也 卷六

Handwritten title or header in cursive script, possibly including a date or recipient's name.

Handwritten text, likely a continuation of the header or a separate note.

一 夜中... (Vertical line of text)

一 夜中... (Vertical line of text)

Handwritten note or signature.

Handwritten text, possibly a date or specific reference.

Handwritten text.

Handwritten text.

Handwritten text.

Handwritten text.

Handwritten text.

一 夜中... (Vertical line of text)

Handwritten note or signature.

Handwritten text.

Handwritten text.

一 夜中... (Vertical line of text)

Handwritten text.

Handwritten text.

Handwritten text.

Handwritten text.

Handwritten title or header text, possibly a name or address, written in cursive.

一 茲就新行... (Vertical line of text)

一 未大... (Vertical line of text)

一 廿... (Vertical line of text)

一 場... (Vertical line of text)

一 兼... (Vertical line of text)

一 報... (Vertical line of text)

日言

一 以... (Vertical line of text)

一 國... (Vertical line of text)

一 本... (Vertical line of text)

一 為... (Vertical line of text)

一 田... (Vertical line of text)

一 一... (Vertical line of text)

一 古... (Vertical line of text)

一 此... (Vertical line of text)

一 思... (Vertical line of text)

寛正大

高野山

一 明二冬冬わ、
一 是者、
一 宗意、
一 田原、
一 下、
一 年、
一 行、

一 是者、
一 宗意、
一 田原、
一 下、
一 年、
一 行、

一 宗意、
一 田原、
一 下、
一 年、
一 行、

一 田原、
一 下、
一 年、
一 行、

一 下、
一 年、
一 行、

一 年、
一 行、

一 行、

一 行、

一 行、

一 行、

一 行、

一 行、

一 行、

一 行、

一 行、

一 行、

一 行、

孝之洪教曰名曰德 濟事以良非
為清末

信日

并完洪以愛曰名曰政 濟復其以事專

為清末

并完洪以愛曰名曰政 濟復其以事專

為清末

并完洪以愛曰名曰政 濟復其以事專

為清末

并完洪以愛曰名曰政 濟復其以事專

為清末

并完洪以愛曰名曰政 濟復其以事專

為清末

并完洪以愛曰名曰政 濟復其以事專

為清末

為清末

初日

并完洪以愛曰名曰政 濟復其以事專

為清末

并完洪以愛曰名曰政 濟復其以事專

為清末

并完洪以愛曰名曰政 濟復其以事專

Handwritten title or header at the top of the page.

吹花喜卷

第一卷 吹花喜卷 吹花喜卷 吹花喜卷

吹花喜卷

第二卷 吹花喜卷 吹花喜卷 吹花喜卷

吹花喜卷

吹花喜卷

第三卷 吹花喜卷 吹花喜卷 吹花喜卷

吹花喜卷

第四卷 吹花喜卷 吹花喜卷 吹花喜卷

吹花喜卷

第五卷 吹花喜卷 吹花喜卷 吹花喜卷

吹花喜卷

第六卷 吹花喜卷 吹花喜卷 吹花喜卷

吹花喜卷

第七卷 吹花喜卷 吹花喜卷 吹花喜卷

吹花喜卷

第八卷 吹花喜卷 吹花喜卷 吹花喜卷

第九卷 吹花喜卷 吹花喜卷 吹花喜卷

第十卷 吹花喜卷 吹花喜卷 吹花喜卷

吹花喜卷

第十一卷 吹花喜卷 吹花喜卷 吹花喜卷

一 ぬの中況及及井地一从措ふ一叙き

一 地子事之嘆入日後の如き中

一 ことろ及及井地一有る時

一 辰子事及及井地一有る

一 或及及及及及及及及及及

一 年及及及及及及及及及及

一 地而之句也 指の記述

一 高指年同四百年也

一 系井明初油管及及及及及及

一 次入りの及及及及及及及及

一 及一三万文 一幸又云一

一 公一を二万三千

一 備地七之叙 在上一を四下

一 係二及井一

一 湯一及及及及及及及及

一 湯一及及及及及及及及

一 湯及及及及及及及及及及

一 別之振掃一

一室 出書人 張發 金慶大書

一石古不絕由舟覺 浮海不絕由舟覺 浮海不絕由舟覺

一梅平為及似酌在紙信之 梅平為及似酌在紙信之 梅平為及似酌在紙信之

一浮門一房一後之也 浮門一房一後之也 浮門一房一後之也

一十卒了梅平之月連一七七五 十卒了梅平之月連一七七五 十卒了梅平之月連一七七五

一非思州物不亦老亦多 非思州物不亦老亦多 非思州物不亦老亦多

一入夢在老幼手按路同通 入夢在老幼手按路同通 入夢在老幼手按路同通

一廿昔二

一高門一初後手印

一吉月如以某山

一自方乃合

一知竹也

45
72
Mura...
...
...

...
...
...

...
...
...

...
...
...

...
...
...

...

...
...
...

...
...
...

...
...
...

...
...
...

...
...
...

...
...
...

...
...
...

...
...
...

...

...
...
...

...
...
...

...
...
...

...
...
...

...
...
...

一 九條日記

百長抄所記

車以
百長抄所記

百長抄

三十九年

一 河内守方

一 河内守方

一 河内守方

一 河内守方

一 河内守方

一 河内守方

一 河内守方

一 河内守方

一 河内守方

一 河内守方

一 河内守方

一 河内守方

一 河内守方

一 河内守方

一 河内守方

一 河内守方

一 河内守方

1848
 1849
 1850
 1851
 1852
 1853
 1854
 1855
 1856
 1857
 1858
 1859
 1860
 1861
 1862
 1863
 1864
 1865
 1866
 1867
 1868
 1869
 1870
 1871
 1872
 1873
 1874
 1875
 1876
 1877
 1878
 1879
 1880
 1881
 1882
 1883
 1884
 1885
 1886
 1887
 1888
 1889
 1890
 1891
 1892
 1893
 1894
 1895
 1896
 1897
 1898
 1899
 1900

1901
 1902
 1903
 1904
 1905
 1906
 1907
 1908
 1909
 1910
 1911
 1912
 1913
 1914
 1915
 1916
 1917
 1918
 1919
 1920
 1921
 1922
 1923
 1924
 1925
 1926
 1927
 1928
 1929
 1930
 1931
 1932
 1933
 1934
 1935
 1936
 1937
 1938
 1939
 1940
 1941
 1942
 1943
 1944
 1945
 1946
 1947
 1948
 1949
 1950

Handwritten vertical text on the right side of the page.

Handwritten vertical text on the right side of the page.

Handwritten vertical text on the right side of the page.

Handwritten vertical text on the right side of the page.

Handwritten vertical text on the right side of the page.

Handwritten vertical text on the right side of the page.

Handwritten vertical text on the right side of the page.

Handwritten vertical text on the right side of the page.

Handwritten vertical text on the right side of the page.

Handwritten text on the right edge of the paper, possibly a date or reference number.

Handwritten text in the upper right section, including the characters '子' and '六'.

Vertical handwritten text on the right side, including the characters '六' and '六'.

Large, stylized handwritten characters in the middle right section.

Handwritten text in the middle right section, including the characters '上' and '下'.

Handwritten text in the middle right section, including the characters '下' and '上'.

Small handwritten text in the middle right section.

Vertical handwritten text in the middle right section.

Handwritten text in the middle right section.

Large, stylized handwritten characters in the middle left section.

Handwritten text in the middle left section.

Handwritten text in the middle left section.