



Vertical handwritten text on the left side of the document.

Vertical handwritten text at the top left of the document.

Vertical handwritten text in the middle left of the document.

Vertical handwritten text at the bottom left of the document.

Vertical handwritten text on the left side of the main body.

Vertical handwritten text on the left side of the main body.

Vertical handwritten text on the left side of the main body.

Vertical handwritten text on the left side of the main body.

Vertical handwritten text on the left side of the main body.

Vertical handwritten text on the left side of the main body.

Vertical handwritten text on the left side of the main body.











上野 文政 書 一 卷

一 卷 中 書 卷 一 卷

水 二 卷 書 卷 一 卷

出 卷 略 各 一 卷 書 卷 一 卷

一 卷 書 卷 一 卷

一 卷 書 卷 一 卷

一 卷 書 卷 一 卷

一 卷 書 卷 一 卷

一 卷 書 卷 一 卷

一 卷 書 卷 一 卷

一 卷 書 卷 一 卷

一 卷 書 卷 一 卷



Handwritten text in cursive style, top left.

Handwritten text in cursive style, top left.

Handwritten text in cursive style, top left.

Handwritten text in cursive style, top left.

Handwritten text in cursive style, middle left.

Handwritten text in cursive style, middle left.

Handwritten text in cursive style, middle left.

Handwritten text in cursive style, middle left.

Handwritten text in cursive style, middle left.

Handwritten text in cursive style, middle left.

Handwritten text in cursive style, middle left.

Handwritten text in cursive style, middle left.

Handwritten text in cursive style, middle left.

Handwritten text in cursive style, middle left.

Handwritten text in cursive style, bottom right.

Handwritten text in cursive style, bottom right.

Handwritten text in cursive style, bottom right.

Handwritten text in cursive style, bottom right.

Handwritten text in cursive style, bottom right.

Handwritten text in cursive style, bottom right.

Handwritten text in cursive style, bottom right.

Handwritten text in cursive style, bottom right.

Handwritten text in cursive style, bottom right.

Handwritten text in cursive style, bottom right.

Handwritten text in cursive style, bottom right.

Handwritten text in cursive style, bottom right.

Handwritten text in cursive style, bottom right.

Handwritten text in cursive style, bottom right.







Handwritten text in a cursive script, likely a list or account, starting with a vertical line on the left.

Handwritten text in a cursive script, continuing the list or account.

Handwritten text in a cursive script, continuing the list or account.

Handwritten text in a cursive script, continuing the list or account.

Handwritten text in a cursive script, continuing the list or account.

Handwritten text in a cursive script, continuing the list or account.

Handwritten text in a cursive script, continuing the list or account.

Handwritten text in a cursive script, continuing the list or account.

Handwritten text in a cursive script, possibly a section header or separator.

Handwritten text in a cursive script, continuing the list or account.

Handwritten text in a cursive script, continuing the list or account.

Handwritten text in a cursive script, continuing the list or account.

Handwritten text in a cursive script, continuing the list or account.

Handwritten text in a cursive script, continuing the list or account.

Handwritten text in a cursive script, continuing the list or account.

Handwritten text in a cursive script, continuing the list or account.

Handwritten text in a cursive script, continuing the list or account.

Handwritten text at the bottom of the page, possibly a signature or date.



Handwritten text at the top of the page, possibly a header or title.

Handwritten text, possibly a signature or name.

Handwritten text, possibly a date or location.

Handwritten text, possibly a name or title.

Handwritten text, possibly a name or title.

Handwritten text, possibly a name or title.

Handwritten text, possibly a name or title.

Handwritten text, possibly a name or title.

Handwritten text, possibly a name or title.

Handwritten text, possibly a name or title.

Handwritten text, possibly a name or title.

Handwritten text, possibly a name or title.

Handwritten text, possibly a name or title.



Handwritten title or header at the top of the page.

Small handwritten characters on the right side.

Main body of handwritten text in cursive script, consisting of several vertical columns.

Handwritten text in the middle section, possibly a signature or a specific note.

Bottom section of handwritten text, appearing as a list or a series of entries.



1. 德一 德一 德一 德一 德一 德一 德一 德一 德一 德一

1. 德一 德一 德一 德一 德一 德一 德一 德一 德一 德一

1. 德一 德一 德一 德一 德一 德一 德一 德一 德一 德一

1. 德一 德一 德一 德一 德一 德一 德一 德一 德一 德一

1. 德一 德一 德一 德一 德一 德一 德一 德一 德一 德一

1. 德一 德一 德一 德一 德一 德一 德一 德一 德一 德一

1. 德一 德一 德一 德一 德一 德一 德一 德一 德一 德一

1. 德一 德一 德一 德一 德一 德一 德一 德一 德一 德一

1. 德一 德一 德一 德一 德一 德一 德一 德一 德一 德一

德一

德一 德一 德一 德一 德一 德一 德一 德一 德一 德一

德一 德一 德一 德一 德一 德一 德一 德一 德一 德一

德一 德一 德一 德一 德一 德一 德一 德一 德一 德一

德一 德一 德一 德一 德一 德一 德一 德一 德一 德一

德一 德一 德一 德一 德一 德一 德一 德一 德一 德一

德一 德一 德一 德一 德一 德一 德一 德一 德一 德一

德一 德一 德一 德一 德一 德一 德一 德一 德一 德一

1. 德一 德一 德一 德一 德一 德一 德一 德一 德一 德一





14 =

1 長崎の町並みは、江戸に似て居る  
1 長崎の町並みは、江戸に似て居る

1 長崎の町並みは、江戸に似て居る  
長崎の町並みは、江戸に似て居る

1 長崎の町並みは、江戸に似て居る  
長崎の町並みは、江戸に似て居る

1 長崎の町並みは、江戸に似て居る  
長崎の町並みは、江戸に似て居る

頁二

1 長崎の町並みは、江戸に似て居る  
長崎の町並みは、江戸に似て居る

1 長崎の町並みは、江戸に似て居る  
長崎の町並みは、江戸に似て居る

1 長崎の町並みは、江戸に似て居る  
長崎の町並みは、江戸に似て居る

1 長崎の町並みは、江戸に似て居る  
長崎の町並みは、江戸に似て居る

川五

長崎の町並みは、江戸に似て居る







上高野山

高野山

高野山の山頂にありては、  
天の原とて、  
神の宮とて、  
人の世とて、  
三つありて、  
一は天の原、  
二は神の宮、  
三は人の世、  
此の三つを、  
高野山とて、  
名づくべし。

高野山

高野山  
高野山

高野山  
高野山

高野山  
高野山

高野山  
高野山

高野山  
高野山

高野山  
高野山







一 作 友

Handwritten signature or name

Handwritten text, possibly a list or notes, starting with a vertical line.

Handwritten text, possibly a list or notes, starting with a vertical line.

Handwritten text, possibly a list or notes, starting with a vertical line.

Handwritten text, possibly a list or notes, starting with a vertical line.

Handwritten text, possibly a list or notes, starting with a vertical line.

Handwritten text, possibly a list or notes, starting with a vertical line.

Handwritten text, possibly a list or notes, starting with a vertical line.

Handwritten text, possibly a list or notes, starting with a vertical line.

Handwritten text, possibly a list or notes, starting with a vertical line.

Handwritten text, possibly a list or notes, starting with a vertical line.

Handwritten mark or signature at the bottom left.







Handwritten Japanese characters, likely a name or title.

Handwritten Latin characters, possibly a name or title.

Handwritten Japanese characters.

Handwritten Latin characters.

Handwritten Japanese characters.

Handwritten Latin characters.

Handwritten Japanese characters.

Handwritten Latin characters.

Handwritten Japanese characters.

Handwritten Latin characters.

Handwritten Japanese characters.

Handwritten Latin characters.

Handwritten Japanese characters.

Handwritten Latin characters.

Handwritten Japanese characters.

Handwritten Latin characters.

Handwritten Japanese characters.

Handwritten Latin characters.

Handwritten Japanese characters.

Handwritten Latin characters.

Handwritten Japanese characters.

Handwritten Latin characters.

Handwritten Japanese characters.

Handwritten Latin characters.

Handwritten Japanese characters.

Handwritten Latin characters.

Handwritten Japanese characters.

Handwritten Latin characters.

Handwritten Japanese characters.

Handwritten Latin characters.

Handwritten Japanese characters.

Handwritten Latin characters.

Handwritten Japanese characters.

Handwritten Latin characters.

Handwritten Japanese characters.

Handwritten Latin characters.

Handwritten Japanese characters.

Handwritten Latin characters.

Handwritten Japanese characters.

Handwritten Latin characters.

Vertical handwritten notes in Japanese characters on the right side of the page.



Handwritten title or header text at the top of the page.

Handwritten text on the left side of the page, consisting of several lines of cursive script.

Handwritten text on the right side of the page, including a large signature and several lines of cursive script.











Handwritten text in cursive Japanese (sōsho) style, organized into several vertical columns. The text is dense and appears to be a list or a detailed record. The columns are separated by vertical lines. The characters are highly stylized and difficult to read without context. The paper shows signs of age, including yellowing and some staining.



... ..

1 何事不尔也

1 何事不尔也  
也

1 何事不尔也

1 何事不尔也

1 何事不尔也

1 何事不尔也

1 何事不尔也

何事不尔也

何事不尔也

何事不尔也

何事不尔也

何事不尔也

何事不尔也

何事不尔也

何事不尔也

何事不尔也

何事不尔也



— English —

1. The ... of ... ( ... )

1. The ... of ... ( ... )

1. The ... of ... ( ... )

1. The ... of ... ( ... )

1. The ... of ... ( ... )

1. The ... of ... ( ... )

1. The ... of ... ( ... )

1. The ... of ... ( ... )

1. The ... of ... ( ... )

1. The ... of ... ( ... )

1. The ... of ... ( ... )

1. The ... of ... ( ... )

1. The ... of ... ( ... )

1. The ... of ... ( ... )



此記述... 花... 他... 研...  
... 研... 研...  
... 研... 研...  
... 研... 研...

1. ... 研... 研...  
... 研... 研...

... 研... 研...  
... 研... 研...  
... 研... 研...

1. ... 研... 研...  
... 研... 研...  
... 研... 研...

1. ... 研... 研...  
... 研... 研...  
... 研... 研...

... 研... 研...







Handwritten notes in cursive script, likely phonetic or descriptive notes for the characters on the adjacent page.

植

家

Handwritten notes and characters associated with '植' and '家', including '植' and '家' written in smaller characters.

鴨 鴈

鴨

鴈

鴨

鴈

鳥

鯉

鯉

鯉

鯛

鯛

鰯

鰯

鰯

破

電

三

三



東門外

從信人書 此書同十一

中書又書

力者又書

秀正書 此書同十一

大書行書 此書同十一

書正書 此書同十一

侍人 此書同十一

力者人 此書同十一

書正書 此書同十一

大書者一 此書同十一

照棚 此書同十一

書正書 此書同十一

從信人書 此書同十一

力者人書 此書同十一

中書書 此書同十一

今人書 此書同十一

書 此書同十一

從信人書 此書同十一

力者人書 此書同十一

力者人書

人

從

信

人

書

正

書

行

書

大

書

者

一

書

正

書

從

信

人

書



大正考一

原系一

原系一

原系一

松島一

シトニ

香豆

香豆

香豆

香豆

香豆

香豆

香豆

香豆

香豆

香豆

香豆

香豆

香豆

香豆

香豆

香豆

香豆

香豆

香豆

原系一

原系一

松島一

シトニ

香豆

香豆

香豆

香豆

香豆

香豆

香豆

香豆

香豆

香豆

香豆

香豆

香豆

香豆

香豆

香豆

香豆

香豆

香豆



114-116 1076111 2072111

1076111 2072111

1076111 2072111 4072111

1076111 2072111 4072111

1076111 2072111

1076111 2072111 4072111

1076111 2072111

1076111 2072111

1076111 2072111

1076111 2072111

1076111 2072111

1076111 2072111

1076111 2072111

1076111 2072111

1076111 2072111

1076111 2072111

1076111 2072111

1076111 2072111



家内

光緒二十九年

正月

初一日

正月初一日

正月初一日

正月初一日

正月初一日

正月初一日

正月初一日

正月初一日

正月初一日

正月初一日

正月初一日

正月初一日

正月初一日



5. 11/2-1/2 1/2 1/2

1/2 1/2 1/2 1/2 1/2 1/2

1/2 1/2 1/2 1/2 1/2 1/2 1/2

1/2 1/2 1/2 1/2 1/2 1/2

1/2 1/2 1/2 1/2 1/2 1/2 1/2 1/2

1/2 1/2 1/2 1/2 1/2 1/2

1/2 1/2 1/2 1/2 1/2 1/2 1/2

1/2 1/2 1/2 1/2 1/2 1/2

1/2 1/2 1/2 1/2 1/2 1/2 1/2

1/2 1/2 1/2 1/2 1/2 1/2

1/2 1/2 1/2 1/2 1/2 1/2

1/2 1/2 1/2 1/2 1/2 1/2

1/2 1/2 1/2 1/2 1/2 1/2

1/2 1/2 1/2 1/2 1/2 1/2







Handwritten text at the top right of the page, possibly a header or title.

Handwritten characters in the upper left section of the page.

Handwritten characters in the middle right section of the page.

Handwritten characters in the middle right section of the page.

Handwritten characters in the middle right section of the page.

Handwritten characters in the middle right section of the page.

Handwritten characters in the middle right section of the page.

Handwritten characters in the middle right section of the page.

Handwritten characters in the middle left section of the page.

Handwritten characters in the middle left section of the page.

Handwritten characters in the middle left section of the page.

Handwritten characters in the middle left section of the page.

Handwritten characters in the middle left section of the page.

Handwritten characters in the middle left section of the page.

Handwritten characters in the middle left section of the page.

Handwritten characters in the middle left section of the page.















一 海... 文  
一 會... 運  
一 文... 此... 概  
一 海... 文

一 下... 此... 也  
一 是... 合... 也  
一 之... 致... 相  
一 是... 原... 也  
一 是... 原... 也  
一 是... 原... 也



1. 1841年三月廿一日

抄本

卷之三

一 此本係...

一 此本係...

一 此本係...

此本係...

一 此本係...

此本係...

一 此本係...

一 此本係...

一 此本係...

一 此本係...







望美之海内

後之新州列

也

上供事本在

中道何物之別

海内之

也

功

海

人

一

也

也

也

信

也

也

也

也

也

也

也

也

也

也

也



百老新集

卷一

新集

卷一

卷一

卷一

卷一

卷一

卷一

卷一

卷一

卷一

卷一

卷一

卷一

卷一

115



1 日正の心共 保心 其 教 正 成 心 与 正

1 正心正意 正心正意 正心正意 正心正意  
此

1 正心正意 正心正意 正心正意 正心正意

1 正心正意 正心正意 正心正意 正心正意

1 正心正意 正心正意 正心正意 正心正意

1 正心正意 正心正意 正心正意 正心正意

1 正心正意 正心正意 正心正意 正心正意

1 正心正意 正心正意 正心正意 正心正意

1 正心正意 正心正意 正心正意 正心正意

1 正心正意 正心正意 正心正意 正心正意

1 正心正意 正心正意 正心正意 正心正意

1 正心正意 正心正意 正心正意 正心正意

此

正心正意 正心正意 正心正意 正心正意



Handwritten text in a cursive script, possibly representing a name or title.

Handwritten text in a cursive script, possibly representing a name or title.

Handwritten text in a cursive script, possibly representing a name or title.

Handwritten text in a cursive script, possibly representing a name or title.

Handwritten text in a cursive script, possibly representing a name or title.

Handwritten text in a cursive script, possibly representing a name or title.

Handwritten text in a cursive script, possibly representing a name or title.

Handwritten text in a cursive script, possibly representing a name or title.

Handwritten text in a cursive script, possibly representing a name or title.

Handwritten text in a cursive script, possibly representing a name or title.

Handwritten text in a cursive script, possibly representing a name or title.

Handwritten text in a cursive script, possibly representing a name or title.

Handwritten text in a cursive script, possibly representing a name or title.

Handwritten text in a cursive script, possibly representing a name or title.

Handwritten text in a cursive script, possibly representing a name or title.



Handwritten characters, possibly a signature or name.

Vertical column of handwritten text, likely a list or record.

Vertical column of handwritten text, likely a list or record.

Vertical column of handwritten text, likely a list or record.

Vertical column of handwritten text, likely a list or record.

Vertical column of handwritten text, likely a list or record.

Vertical column of handwritten text, likely a list or record.

Vertical column of handwritten text, likely a list or record.

Vertical column of handwritten text, likely a list or record.

Vertical column of handwritten text, likely a list or record.

Vertical column of handwritten text, likely a list or record.







一 諸君 敬啟者 茲因 貴會 辦理 各項 事務 均極 妥速 且蒙 諸君 踴躍 參加 實為 感佩 茲將 辦理 情形 略誌 於後 以 昭 大信

一 關於 經費 方面 蒙 諸君 慷慨 捐助 實為 踴躍 茲將 捐助 名單 錄後 以 示 鼓勵

一 關於 會務 方面 蒙 諸君 踴躍 參加 實為 踴躍 茲將 參加 名單 錄後 以 示 鼓勵

一 關於 會務 方面 蒙 諸君 踴躍 參加 實為 踴躍 茲將 參加 名單 錄後 以 示 鼓勵

一 關於 會務 方面 蒙 諸君 踴躍 參加 實為 踴躍 茲將 參加 名單 錄後 以 示 鼓勵

一 關於 會務 方面 蒙 諸君 踴躍 參加 實為 踴躍 茲將 參加 名單 錄後 以 示 鼓勵

一 關於 會務 方面 蒙 諸君 踴躍 參加 實為 踴躍 茲將 參加 名單 錄後 以 示 鼓勵

一 關於 會務 方面 蒙 諸君 踴躍 參加 實為 踴躍 茲將 參加 名單 錄後 以 示 鼓勵

一 關於 會務 方面 蒙 諸君 踴躍 參加 實為 踴躍 茲將 參加 名單 錄後 以 示 鼓勵











Handwritten text in a cursive script, likely a continuation of the text on the reverse side.

Handwritten text, possibly a name or a specific phrase.

Handwritten text, possibly a name or a specific phrase.

Handwritten text, possibly a name or a specific phrase.

Handwritten text, possibly a name or a specific phrase.

Handwritten text, possibly a name or a specific phrase.

Handwritten text, possibly a name or a specific phrase.

Handwritten text, possibly a name or a specific phrase.

Handwritten text, possibly a name or a specific phrase.

Large handwritten characters in a bold, cursive style, possibly a signature or a title.

Large handwritten characters in a bold, cursive style, possibly a signature or a title.

Handwritten text, possibly a name or a specific phrase.

Handwritten text, possibly a name or a specific phrase.

Handwritten text, possibly a name or a specific phrase.

Handwritten text, possibly a name or a specific phrase.

Handwritten text, possibly a name or a specific phrase.

Handwritten text, possibly a name or a specific phrase.

Handwritten text, possibly a name or a specific phrase.

Handwritten text, possibly a name or a specific phrase.

Handwritten text, possibly a name or a specific phrase.



Handwritten cursive script, likely a signature or name.

Handwritten cursive script, possibly a date or a specific reference.

Handwritten cursive script, appearing to be a list item or a specific entry.

Handwritten cursive script, possibly a signature or a name.

Handwritten cursive script, possibly a date or a specific reference.

Handwritten cursive script, possibly a signature or a name.

Handwritten cursive script, possibly a signature or a name.

Handwritten cursive script, possibly a date or a specific reference.

Handwritten cursive script, possibly a signature or a name.

Handwritten cursive script, possibly a signature or a name.

Handwritten cursive script, possibly a signature or a name.

Handwritten cursive script, possibly a signature or a name.

Handwritten cursive script, possibly a signature or a name.

Handwritten cursive script, possibly a signature or a name.

Handwritten cursive script, possibly a signature or a name.



Handwritten text in a cursive script, likely a letter or document. The text is written on aged, yellowed paper and is organized into several paragraphs separated by horizontal lines. The script is highly stylized and difficult to decipher, but appears to be a form of shorthand or a specific dialect. The text is written from right to left across the page.











1 25 20th of 1874

知事様

先般御座り申上り候事

御座り申上り候事

御座り申上り候事

先般御座り申上り候事

御座り申上り候事

御座り申上り候事

御座り申上り候事

御座り申上り候事

御座り申上り候事

御座り申上り候事

御座り申上り候事

御座り申上り候事

御座り申上り候事

御座り申上り候事

御座り申上り候事

御座り申上り候事

御座り申上り候事

御座り申上り候事

御座り申上り候事

御座り申上り候事

御座り申上り候事



年

丁巳年

丁巳年 正月 廿五日 晴 風和日麗 雲天無色 萬物咸熙 宜耕宜種 宜安胎 宜求子 宜嫁娶 宜行禮 宜祭祀 宜沐浴 宜剃髮 宜剪爪 宜安床 宜合帳 宜納采 宜問名 宜納徵 宜親迎 宜成婚 宜安床 宜合帳 宜納采 宜問名 宜納徵 宜親迎 宜成婚

丁巳年 正月 廿六日 晴 風和日麗 雲天無色 萬物咸熙 宜耕宜種 宜安胎 宜求子 宜嫁娶 宜行禮 宜祭祀 宜沐浴 宜剃髮 宜剪爪 宜安床 宜合帳 宜納采 宜問名 宜納徵 宜親迎 宜成婚

丁巳年 正月 廿七日 晴 風和日麗 雲天無色 萬物咸熙 宜耕宜種 宜安胎 宜求子 宜嫁娶 宜行禮 宜祭祀 宜沐浴 宜剃髮 宜剪爪 宜安床 宜合帳 宜納采 宜問名 宜納徵 宜親迎 宜成婚

丁巳年 正月 廿八日 晴 風和日麗 雲天無色 萬物咸熙 宜耕宜種 宜安胎 宜求子 宜嫁娶 宜行禮 宜祭祀 宜沐浴 宜剃髮 宜剪爪 宜安床 宜合帳 宜納采 宜問名 宜納徵 宜親迎 宜成婚

丁巳年 正月 廿九日 晴 風和日麗 雲天無色 萬物咸熙 宜耕宜種 宜安胎 宜求子 宜嫁娶 宜行禮 宜祭祀 宜沐浴 宜剃髮 宜剪爪 宜安床 宜合帳 宜納采 宜問名 宜納徵 宜親迎 宜成婚

丁巳年 正月 三十日 晴 風和日麗 雲天無色 萬物咸熙 宜耕宜種 宜安胎 宜求子 宜嫁娶 宜行禮 宜祭祀 宜沐浴 宜剃髮 宜剪爪 宜安床 宜合帳 宜納采 宜問名 宜納徵 宜親迎 宜成婚



1. 予ハ此ノ事ニハ  
 2. 予ハ此ノ事ニハ  
 3. 予ハ此ノ事ニハ  
 4. 予ハ此ノ事ニハ  
 5. 予ハ此ノ事ニハ  
 6. 予ハ此ノ事ニハ  
 7. 予ハ此ノ事ニハ  
 8. 予ハ此ノ事ニハ  
 9. 予ハ此ノ事ニハ  
 10. 予ハ此ノ事ニハ

1. 予ハ此ノ事ニハ  
 2. 予ハ此ノ事ニハ  
 3. 予ハ此ノ事ニハ  
 4. 予ハ此ノ事ニハ  
 5. 予ハ此ノ事ニハ  
 6. 予ハ此ノ事ニハ  
 7. 予ハ此ノ事ニハ  
 8. 予ハ此ノ事ニハ  
 9. 予ハ此ノ事ニハ  
 10. 予ハ此ノ事ニハ



1844 倫敦 11月 21日

1 倫敦 11月 21日

倫敦 11月 21日

倫敦 11月 21日

倫敦 11月 21日

倫敦 11月 21日

倫敦 11月 21日

倫敦 11月 21日

倫敦 11月 21日

倫敦 11月 21日

倫敦 11月 21日

倫敦 11月 21日

倫敦 11月 21日

倫敦 11月 21日

倫敦 11月 21日

倫敦 11月 21日







1. 1871年11月2日 芝罘前日 芝罘前日  
 2. 芝罘前日 芝罘前日 芝罘前日  
 3. 芝罘前日 芝罘前日 芝罘前日  
 4. 芝罘前日 芝罘前日 芝罘前日  
 5. 芝罘前日 芝罘前日 芝罘前日  
 6. 芝罘前日 芝罘前日 芝罘前日  
 7. 芝罘前日 芝罘前日 芝罘前日  
 8. 芝罘前日 芝罘前日 芝罘前日  
 9. 芝罘前日 芝罘前日 芝罘前日  
 10. 芝罘前日 芝罘前日 芝罘前日

芝罘

1871年11月2日

1. 芝罘前日 芝罘前日 芝罘前日  
 2. 芝罘前日 芝罘前日 芝罘前日  
 3. 芝罘前日 芝罘前日 芝罘前日  
 4. 芝罘前日 芝罘前日 芝罘前日  
 5. 芝罘前日 芝罘前日 芝罘前日  
 6. 芝罘前日 芝罘前日 芝罘前日  
 7. 芝罘前日 芝罘前日 芝罘前日  
 8. 芝罘前日 芝罘前日 芝罘前日  
 9. 芝罘前日 芝罘前日 芝罘前日  
 10. 芝罘前日 芝罘前日 芝罘前日

芝罘

1. 芝罘前日 芝罘前日 芝罘前日  
 2. 芝罘前日 芝罘前日 芝罘前日  
 3. 芝罘前日 芝罘前日 芝罘前日



1 此所... 1 此所... 1 此所... 1 此所...

1 此所... 1 此所...

1 此所... 1 此所...

1 此所... 1 此所...

1 此所... 1 此所...

1 此所... 1 此所...

1 此所... 1 此所...

1 此所... 1 此所...

1 此所... 1 此所...

1 此所... 1 此所...

1 此所... 1 此所...

1 此所... 1 此所...

1 此所... 1 此所...

1 此所... 1 此所...



1. 1855

1. 1854

1. 1853  
1. 1852

1. 1851  
1. 1850

1. 1849  
1. 1848

1. 1847  
1. 1846

1. 1845  
1. 1844

1. 1843  
1. 1842

1. 1841  
1. 1840

1. 1839  
1. 1838

1. 1837  
1. 1836

1. 1835  
1. 1834  
1. 1833  
1. 1832  
1. 1831  
1. 1830



Handwritten text in a cursive script, likely a list or account, starting with a vertical line and followed by several lines of characters.

Handwritten text in a cursive script, continuing the list or account with several lines of characters.

Handwritten text in a cursive script, continuing the list or account with several lines of characters.

Handwritten text in a cursive script, continuing the list or account with several lines of characters.

Handwritten text in a cursive script, continuing the list or account with several lines of characters.

Handwritten text in a cursive script, continuing the list or account with several lines of characters.

Handwritten text in a cursive script, continuing the list or account with several lines of characters.

Handwritten text in a cursive script, continuing the list or account with several lines of characters.

Handwritten text in a cursive script, continuing the list or account with several lines of characters.

Handwritten text in a cursive script, continuing the list or account with several lines of characters.

Handwritten text in a cursive script, continuing the list or account with several lines of characters.

Handwritten text at the bottom of the page, possibly a signature or date, including the characters '年' and '月'.



Handwritten text in a cursive script, likely a letter or document. The text is written in a fluid, connected style across several lines.

1 Einmal in der Woche ...

Handwritten word or phrase.

Handwritten text in a cursive script, continuing from the previous page. It includes several lines of text, some starting with 'Ich'.

Handwritten mark or signature at the bottom left corner.







1. 1870-1871 (1870-1871)

to

1. 1870-1871 (1870-1871)

1. 1870-1871 (1870-1871)

1. 1870-1871 (1870-1871)

to

1. 1870-1871 (1870-1871)

1. 1870-1871 (1870-1871)

to

1. 1870-1871 (1870-1871)

1. 1870-1871 (1870-1871)

1. 1870-1871 (1870-1871)

1. 1870-1871 (1870-1871)

1. 1870-1871 (1870-1871)

1. 1870-1871 (1870-1871)

1. 1870-1871 (1870-1871)

1. 1870-1871 (1870-1871)



Handwritten title or header in cursive script, possibly a name or a specific reference.

Handwritten text in cursive script, consisting of several lines of characters. The script is dense and appears to be a form of shorthand or a specific dialect.

Handwritten text in cursive script, continuing the lines from the previous page. The characters are fluid and connected.

Handwritten text in cursive script, the final section of the document. It includes some characters that may be more legible than the others.











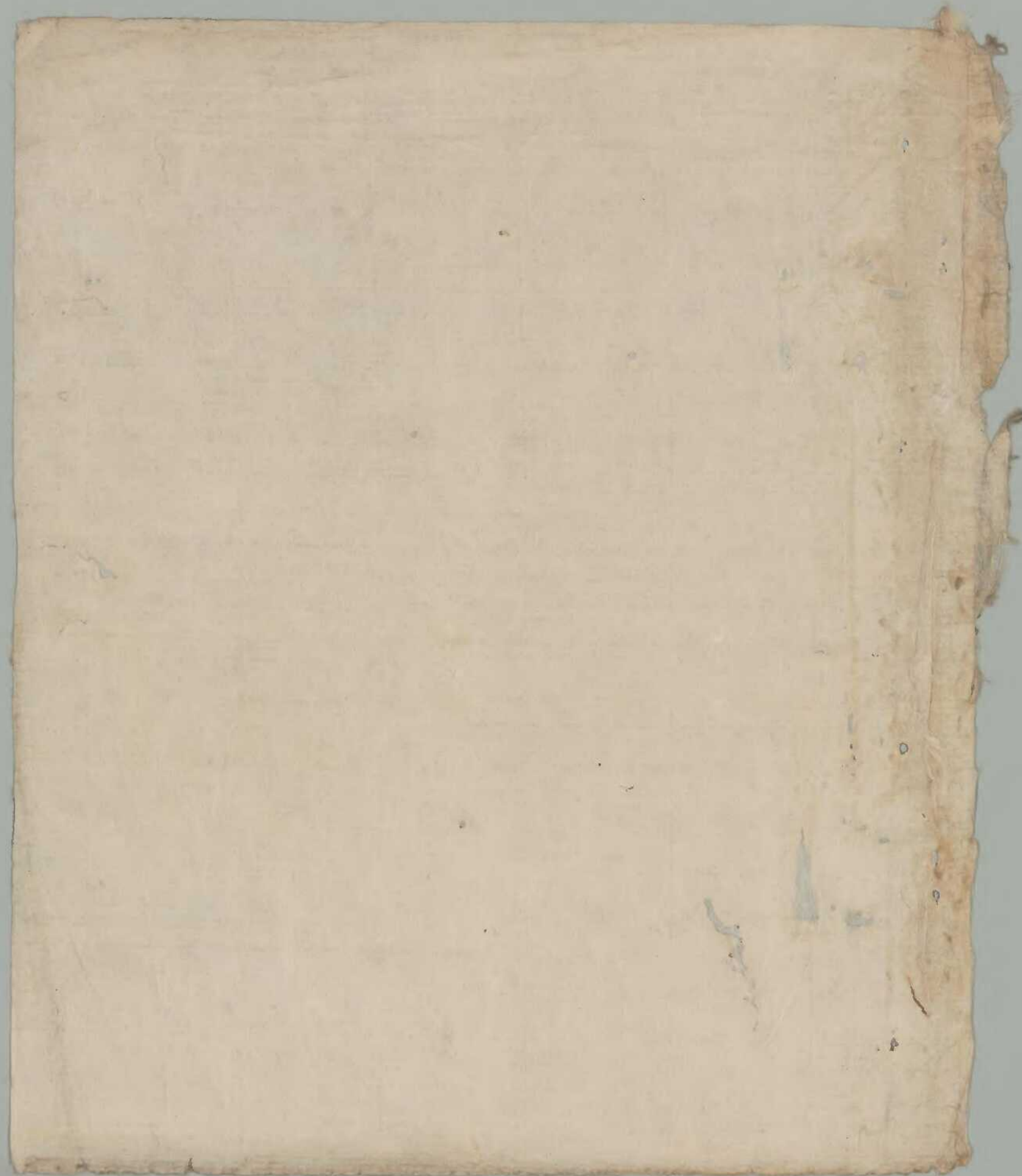



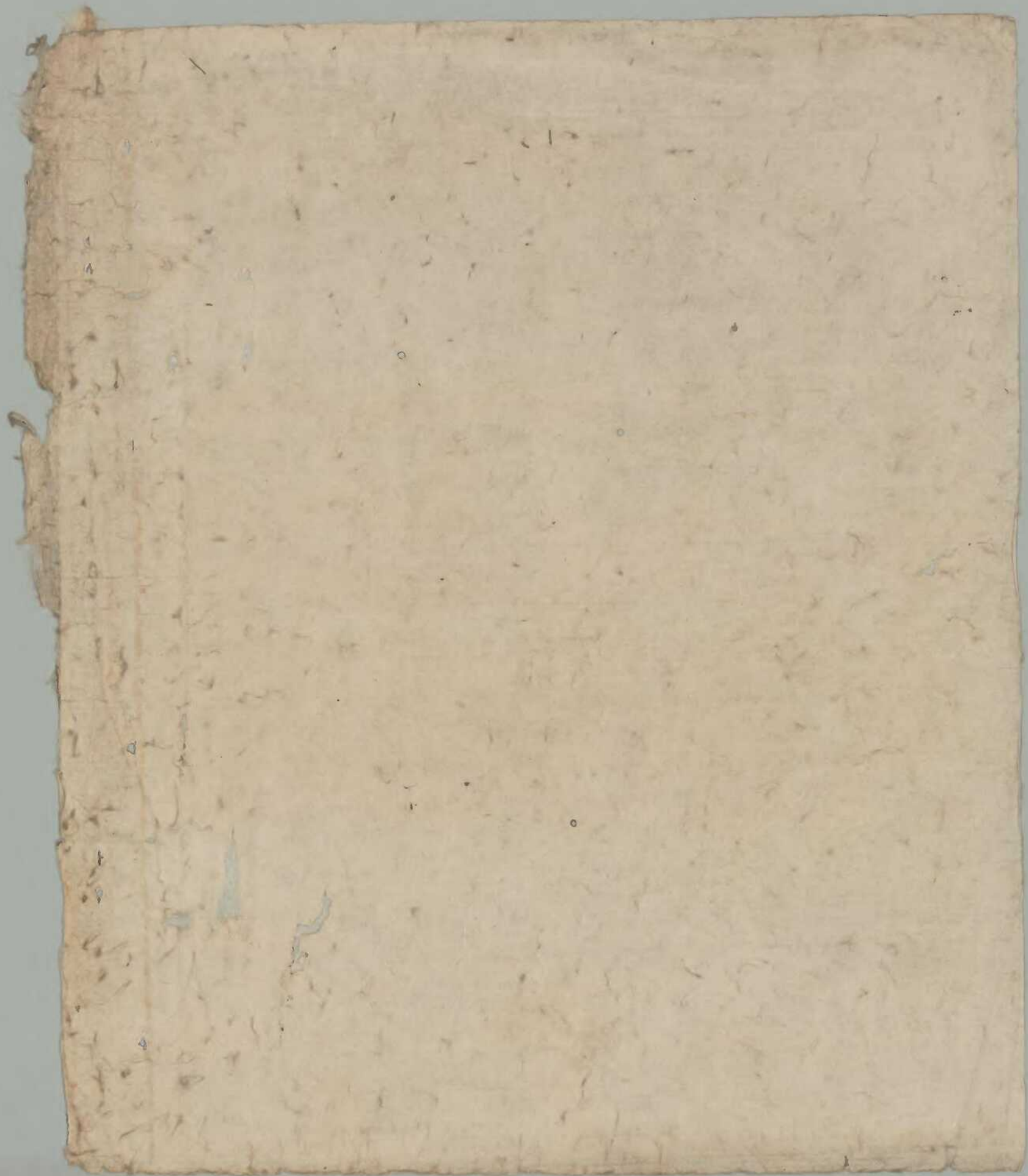



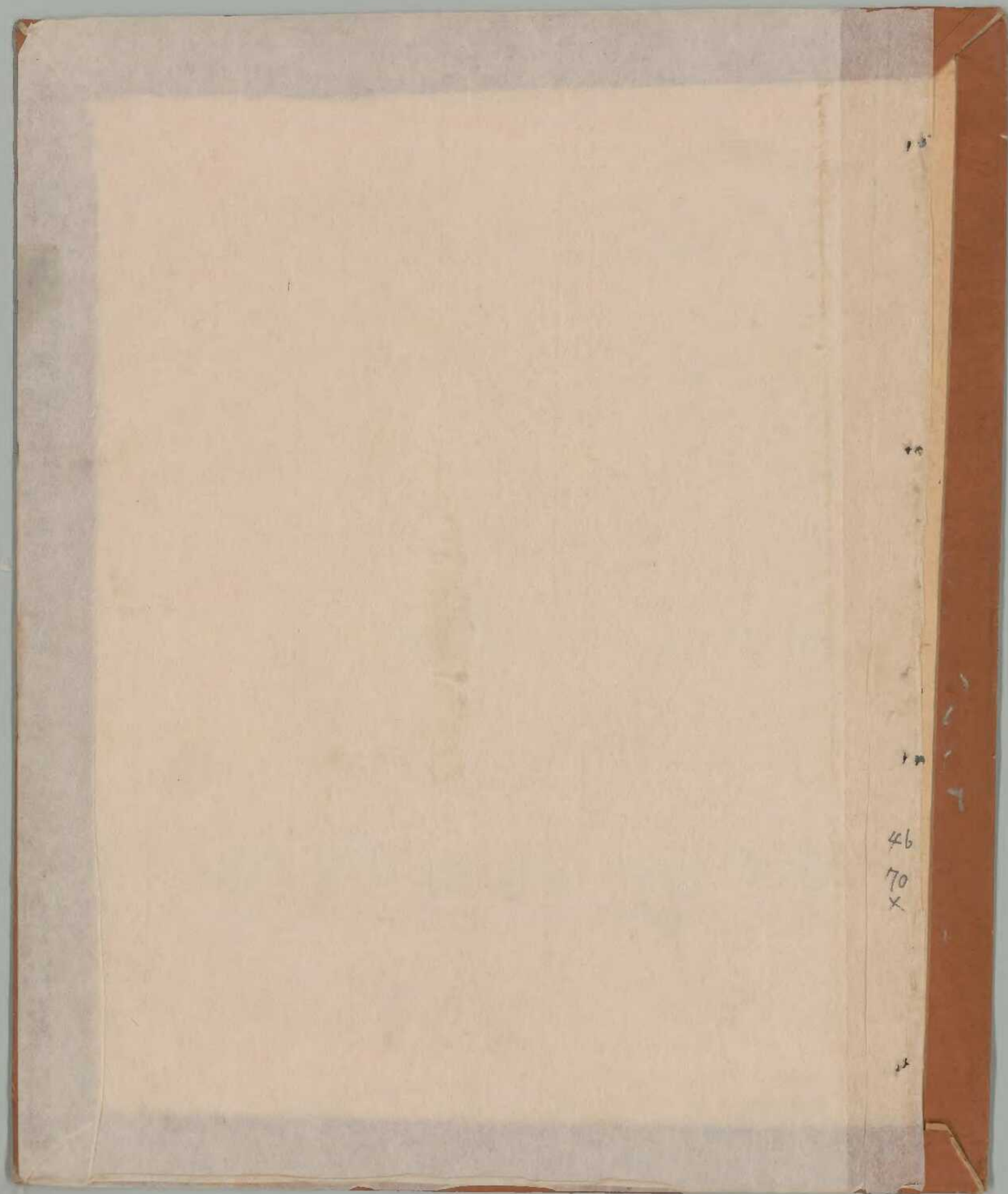

13

40

40

46

70

X

13



