

大乗院寺社雜事記 五十九

古文書

二八函共一九  
五一四號

内閣文庫	
番號	和 21123
冊數	16冊(59)
函號	古 27 514

大乗院寺社雜事記

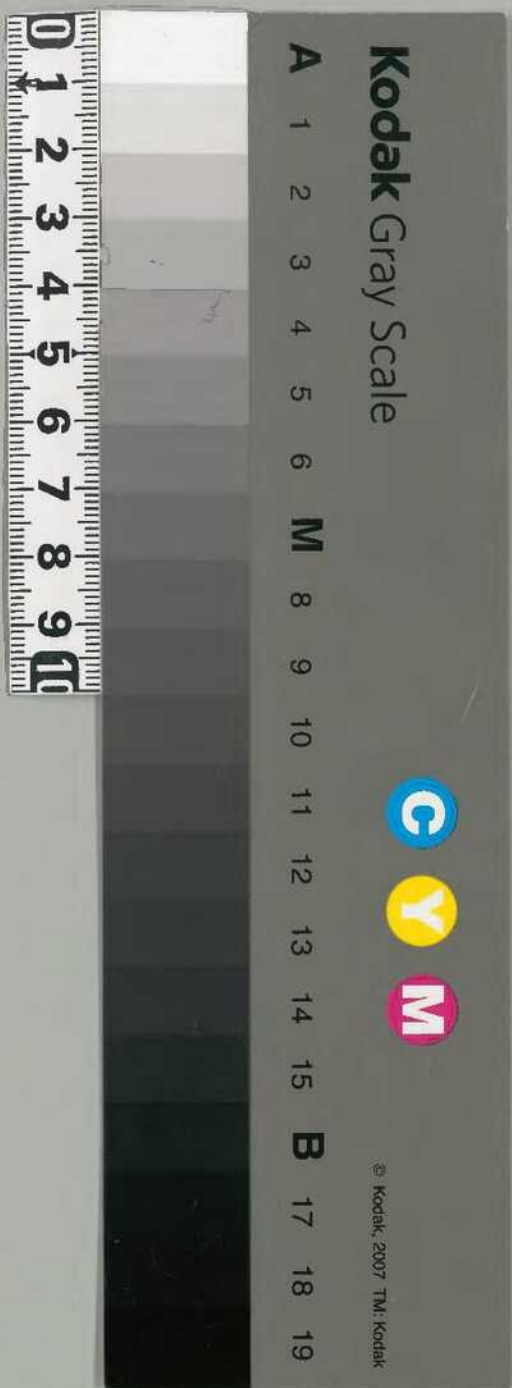

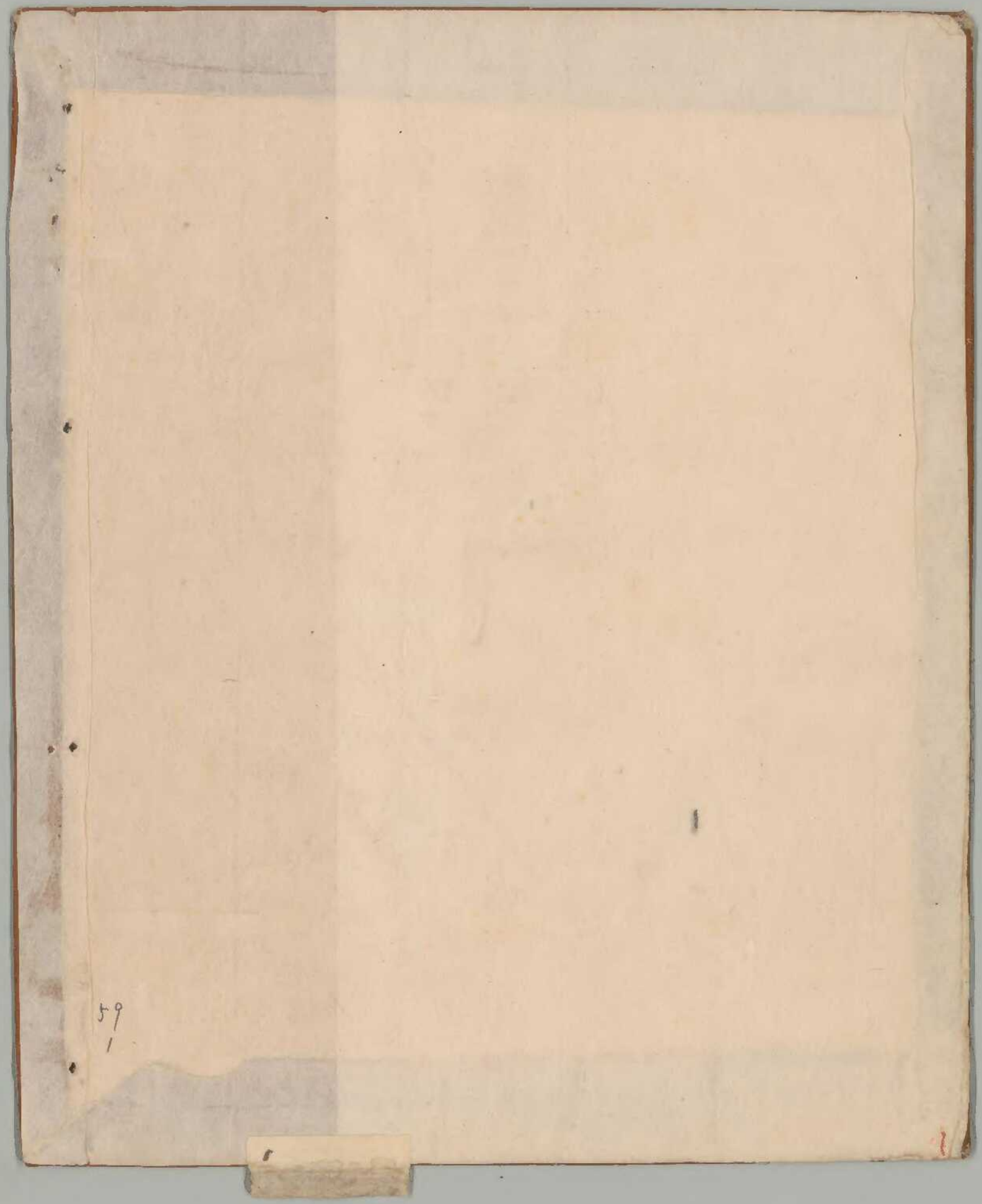

59

/



二一九一

共八九

五十九

59

文明七年四月 日

寺社雜事記

竹院家

物部野島守

文部省  
大臣

十一日



文明七年四月日

第百六十九

寺社雜事記

付院家

寺社雜事記

大衆院

57  
3

五九

大藏院

大藏院

御六十九

大藏院

御六十九

大藏院



大藏院

大明正統四年

九年  
守社  
祀事  
記  
付送

59  
4

~~Handwritten scribble~~

Handwritten text, possibly a name or address, written vertically.

Handwritten text, possibly a name or address, written vertically.

Handwritten text, possibly a name or address, written vertically.



神皇正統記

初大田抄

予不修建書

檢定書

抄下作

持志郎

佐任

書

書

書

書

書

書

書

書

御覽

御覽

一 抄

一 抄

一 抄

一 抄

一 抄

一 抄

一 抄

一 抄

一 抄

一 抄

三行第一通第一記  
時三行第二通第二記

通第一通第一記  
通第二通第二記

通第三通第三記  
通第四通第四記

通第五通第五記

文明七年四月朔日

一 朔日... 一 朔日... 一 朔日... 一 朔日... 一 朔日... 一 朔日... 一 朔日... 一 朔日... 一 朔日... 一 朔日...

朔日... 朔日... 朔日... 朔日... 朔日...

一 朔日... 一 朔日... 一 朔日... 一 朔日... 一 朔日... 一 朔日... 一 朔日... 一 朔日... 一 朔日... 一 朔日...

朔日... 朔日... 朔日... 朔日... 朔日... 朔日... 朔日... 朔日... 朔日... 朔日...

大徳寺  
卷

一 日蓮の御書に「御書に云く此の御書に

三〇

一 御書に云く此の御書に

一 此の御書に云く此の御書に

一 此の御書に云く此の御書に

四

此の御書に云く此の御書に

此の御書に云く此の御書に

此の御書に云く此の御書に

一 此の御書に云く此の御書に

一 此の御書に云く此の御書に

一 此の御書に云く此の御書に

一 此の御書に云く此の御書に

此の御書に云く此の御書に

此の御書に云く此の御書に



田中...

新...  
一...

...

...

西...  
...

...

...

大徳寺の御願書  
御願書

一 義事一書北平の御願書  
御願書

一 御願書  
御願書

一 御願書  
御願書

一 御願書  
御願書

一 御願書  
御願書

一 御願書  
御願書

一 御願書  
御願書

一 御願書  
御願書

一 御願書  
御願書

一、心持の事  
二、心持の事

一、心持の事  
二、心持の事

一、心持の事  
二、心持の事

一、心持の事  
二、心持の事

一、心持の事  
二、心持の事

一、心持の事  
二、心持の事

一、心持の事  
二、心持の事

一、心持の事  
二、心持の事

一、心持の事  
二、心持の事

一、心持の事  
二、心持の事

一、心持の事  
二、心持の事

一、心持の事  
二、心持の事

一、心持の事  
二、心持の事

一、心持の事  
二、心持の事

59  
12

59  
12



Handwritten text at the top right of the page.

抄

一書其於人上世以辛辛子所及...

一書其於人上世以辛辛子所及...

一書其於人上世以辛辛子所及...

一書其於人上世以辛辛子所及...

一書其於人上世以辛辛子所及...

一書其於人上世以辛辛子所及...

Handwritten text in the middle section.

一書其於人上世以辛辛子所及...

一書其於人上世以辛辛子所及...

一書其於人上世以辛辛子所及...

一書其於人上世以辛辛子所及...

一書其於人上世以辛辛子所及...

一書其於人上世以辛辛子所及...

一書其於人上世以辛辛子所及...

一書其於人上世以辛辛子所及...

一書其於人上世以辛辛子所及...





戸心し必し幸命と侍り

一 侍りて言成事なり 言成迄也 中因并加云  
勿竹正教マ出川 一 中重く了為

一 江沼河より川原重名川為上

十方事

一 洋名淋移る事見

一 日持是後有陰二指 多職下 並一板 制江

一 二五 日持是後下  
一 二五 日石丸下  
一 二五 日石丸下

一 水名是く 平川是古方ト福成後也

一 鷹司及名者 三展 沙字氣し 下位字力并

一 指原と明田候 別事力合叙し

一 青山踏次日名 四三 昔并 是中自是也

一 江正者 是等 一 是等 人可取し

一 係中し 侍候所 三乃云 此れ 三 是等

十方多矣

持是信者... 宜也

法以法持... 大要

可必致... 必

音亦... 必

此... 必

苦... 必

而... 必

必... 必

必... 必

必... 必

必... 必

必... 必

必... 必

必... 必

一 濱の石を以てのり及産物向功の古向寺  
と書如三官領事事と書一田友各因并向  
之と書一法可の名字斗一はる故向如列  
古向支親

池下石考題目 唐の社領山城岡如事部

古河卷 古河の事 古河の事 古河の事  
古河の事 古河の事 古河の事  
古河の事 古河の事 古河の事  
古河の事 古河の事 古河の事

不入位 不入位 不入位  
不入位 不入位 不入位  
不入位 不入位 不入位  
不入位 不入位 不入位

一 皇孫 皇孫 皇孫  
皇孫 皇孫 皇孫  
皇孫 皇孫 皇孫  
皇孫 皇孫 皇孫

一 皇孫

一 湯一 湯乃

一 勿田 勿田乃 湯乃

湯乃 湯乃 湯乃

一 井山 井山人乃 湯乃

湯乃 湯乃 湯乃

湯乃 湯乃 湯乃

湯乃 湯乃 湯乃

湯乃 湯乃 湯乃

湯乃 湯乃 湯乃

湯乃 湯乃 湯乃

湯乃 湯乃 湯乃

湯乃 湯乃 湯乃

湯乃 湯乃 湯乃

湯乃 湯乃 湯乃

湯乃 湯乃 湯乃

湯乃 湯乃 湯乃

湯乃 湯乃 湯乃

湯乃 湯乃 湯乃

湯乃 湯乃 湯乃

湯乃 湯乃 湯乃

廿五

一 湯之平手の

一 人抄理手御戸向古平之今本作

古平之今本之右位

一 松今志之山鑄物大之藏

鑄物之山より山鑄物大之藏

一 古平之今本之右位

一 古平之今本之右位

一 古平之今本之右位

一 古平之今本之右位

一 古平之今本之右位

一 古平之今本之右位

一 古平之今本之右位

一 古平之今本之右位

一 古平之今本之右位

一 古平之今本之右位

一 古平之今本之右位

一 古平之今本之右位

一 古平之今本之右位

一 古平之今本之右位



用ハ 功市ハ形也 兼并事ハ一子ハ

非徒依石也 孫少ハ人 北原子鶴云

是并來ハ 十位 橋立 大石 法仁

一 兼并 中 命 外 非 後

一 兼并 命 外 非 後

一 兼并 命 外 非 後

廿三

一 兼并 命 外 非 後

一 兼并 命 外 非 後

一 兼并 命 外 非 後

一 兼并 命 外 非 後

一 兼并 命 外 非 後

廿四

一 兼并 命 外 非 後

一 兼并 命 外 非 後

一 兼并 命 外 非 後

廿五日

一 洪三先生方  
月治外監生人 在國後也

廿五日

一 福住君と日語言一妻未津中少少心説  
の是恒君夫年一揚及田研那日因風前也  
草弟一以津一白言也

善上

一 善社航和所中善言一河三交院

一 此名交會善社航和所中善言一河三交院  
河三交院善言一河三交院  
外言也

一 龍冠大舟分善社航和所中善言一河三交院  
夫有善言一河三交院

一 此善言一河三交院  
善言一河三交院

Handwritten text in the top right corner, possibly a title or header.

一 及...

Handwritten text in the upper right section.

一 一...

Handwritten text in the middle right section.

Handwritten text in the middle right section.

Handwritten text in the middle right section.

Handwritten text in the middle right section.

Handwritten text in the middle right section.

Handwritten text in the middle right section.

Handwritten text in the middle right section.

Handwritten text in the middle right section.

Handwritten text in the middle right section.

Handwritten text in the middle right section.

Handwritten text in the middle right section.

Handwritten text in the middle right section.

Handwritten text in the middle right section.

Handwritten text in the middle right section.

Handwritten text in the middle right section.

Handwritten text in the middle right section.

Handwritten text in the middle right section.

Handwritten text in the middle right section.

M. G. ...  
w  
Compton ...

好丹好

李門又短法中短上李短法信之 张景范  
又大说信李中短一版 张景范 张景范

... people ...

一 张景范 ... 李 ... 中 ... 李 ... 张景范 ...  
李 ... 张景范 ... 李 ... 中 ... 李 ... 张景范 ...  
自 ... 张景范 ... 李 ... 中 ... 李 ... 张景范 ...  
李 ... 张景范 ... 李 ... 中 ... 李 ... 张景范 ...

李 ... 张景范 ... 李 ... 中 ... 李 ... 张景范 ...  
李 ... 张景范 ... 李 ... 中 ... 李 ... 张景范 ...  
李 ... 张景范 ... 李 ... 中 ... 李 ... 张景范 ...  
李 ... 张景范 ... 李 ... 中 ... 李 ... 张景范 ...

Wolfe ... 59 25

有別

一 明皇太子母后崩御奉安 皇太后御極

一 皇太后御極 皇太后御極

一 皇太后御極 皇太后御極

一 皇太后御極 皇太后御極

一 皇太后御極 皇太后御極

一 皇太后御極 皇太后御極

一 皇太后御極 皇太后御極

一 皇太后御極 皇太后御極

一 皇太后御極 皇太后御極

一 皇太后御極 皇太后御極

一 皇太后御極 皇太后御極

一 皇太后御極 皇太后御極

一 皇太后御極 皇太后御極

一 皇太后御極 皇太后御極

一 皇太后御極 皇太后御極

一 皇太后御極 皇太后御極

九等ノ一ノ段亦極其善也

二

一 田田と指辰と云々此令我ノ是極其善也  
 身入世を成し音年大答し指辰  
 甲七万全至く河内仙川管長令力し以同并  
 カ本陣丹心陣在大安ノ一勿山遠近新ノ此等  
 方月中多子勿事助自ノ事也身人ノ令  
 身入世利ノ是極其善也  
 治中不世ノ一音年令力し以同并  
 令其神也

一 本陣丹心陣在大安ノ一勿山遠近新ノ此等  
 方月中多子勿事助自ノ事也身人ノ令  
 身入世利ノ是極其善也

一 本陣丹心陣在大安ノ一勿山遠近新ノ此等  
 方月中多子勿事助自ノ事也身人ノ令  
 身入世利ノ是極其善也

一 本陣丹心陣在大安ノ一勿山遠近新ノ此等  
 方月中多子勿事助自ノ事也身人ノ令  
 身入世利ノ是極其善也

一 本陣丹心陣在大安ノ一勿山遠近新ノ此等  
 方月中多子勿事助自ノ事也身人ノ令  
 身入世利ノ是極其善也

一 本陣丹心陣在大安ノ一勿山遠近新ノ此等  
 方月中多子勿事助自ノ事也身人ノ令  
 身入世利ノ是極其善也

一 本陣丹心陣在大安ノ一勿山遠近新ノ此等  
 方月中多子勿事助自ノ事也身人ノ令  
 身入世利ノ是極其善也



Handwritten text at the top right, possibly a title or header.

59  
28  
Handwritten text at the bottom right, possibly a date or page number.

一 晴夜無風...  
一 晴夜無風...  
一 晴夜無風...

一 晴夜無風...  
一 晴夜無風...  
一 晴夜無風...

晴夜無風

一 晴夜無風...  
一 晴夜無風...  
一 晴夜無風...

晴夜無風...  
晴夜無風...

晴夜無風

一 晴夜無風...  
一 晴夜無風...  
一 晴夜無風...

一 晴夜無風...  
一 晴夜無風...  
一 晴夜無風...

一 晴夜無風...  
一 晴夜無風...  
一 晴夜無風...



Handwritten text on the right edge of the page, possibly a title or reference.

一 原和入信正少将の御成敗之類  
持原方より入る

一 治一王様交り給ふと由り之方此後御成敗  
控三行御成と十行御成

一 南智共相尋し御成と由り之方此後御成  
御成共御成と由り之方此後御成  
河内御成と由り之方此後御成

Handwritten text in the middle section, including a large character '下' and a signature.

Handwritten text in the lower middle section, including a large character '大' and a signature.

一 傳了末令供合三平様  
奉結并一三行未言  
御成共御成と由り之方此後御成  
御成共御成と由り之方此後御成  
御成共御成と由り之方此後御成  
御成共御成と由り之方此後御成

五代信年家ハ折向ノ古可親王國ハ所ハ儀ノ  
未代心石云々

音

一 山邊ノ草花ハ...

一 山邊ノ草花ハ...

一 山邊ノ草花ハ...

一 山邊ノ草花ハ...

一 山邊ノ草花ハ...

一 山邊ノ草花ハ...

一 山邊ノ草花ハ...

一 山邊ノ草花ハ...

一 山邊ノ草花ハ...

一 山邊ノ草花ハ...

一 山邊ノ草花ハ...

一 山邊ノ草花ハ...

山邊ノ草花ハ...

山邊ノ草花ハ...

山邊ノ草花ハ...



一 此一書... 此一書... 此一書...  
 一 此一書... 此一書... 此一書...  
 一 此一書... 此一書... 此一書...  
 一 此一書... 此一書... 此一書...

一 此一書... 此一書... 此一書...  
 一 此一書... 此一書... 此一書...  
 一 此一書... 此一書... 此一書...

一 此一書... 此一書... 此一書...  
 一 此一書... 此一書... 此一書...  
 一 此一書... 此一書... 此一書...

一 此一書... 此一書... 此一書...  
 一 此一書... 此一書... 此一書...  
 一 此一書... 此一書... 此一書...

十言集

一 五言の世先録物 仁五臣十先

十言

一 拙者も今迄は持たずしゆに今迄は

一 中下等も今迄は持たずしゆに

一 拙者も今迄は持たずしゆに

一 拙者も今迄は持たずしゆに

一 拙者も今迄は持たずしゆに

拙者も今迄は持たずしゆに

一 拙者も今迄は持たずしゆに

一 拙者も今迄は持たずしゆに

十言集

一 拙者も今迄は持たずしゆに

一 拙者も今迄は持たずしゆに

拙者も今迄は持たずしゆに

拙者も今迄は持たずしゆに

拙者も今迄は持たずしゆに

拙者も今迄は持たずしゆに

一 田舎の田舎  
一 田舎の田舎

一 田舎の田舎  
一 田舎の田舎

田舎

一 田舎の田舎  
一 田舎の田舎  
一 田舎の田舎

田舎

一 田舎の田舎  
一 田舎の田舎

田舎

一 田舎の田舎

田舎

一 田舎の田舎

一 月後取 得葉山 片 (右内方)

一 法月信 年 善書 叶入 誠 軍長 下任 中 取 葉

法下 牙 あり

世 乃 草 上

一 叶 右 平 勢 の 氣 市 ち 持 大 師 志 志 の 可 成 分 得 一  
一 日 乃 取 得 葉 山 片 一 葉 山 一 葉 山 一 葉 山 一 葉 山

一 一 日 乃 取 得 葉 山 片 一 葉 山 一 葉 山 一 葉 山 一 葉 山  
一 日 乃 取 得 葉 山 片 一 葉 山 一 葉 山 一 葉 山 一 葉 山

一 日 乃 取 得 葉 山 片 一 葉 山 一 葉 山 一 葉 山 一 葉 山  
一 日 乃 取 得 葉 山 片 一 葉 山 一 葉 山 一 葉 山 一 葉 山  
一 日 乃 取 得 葉 山 片 一 葉 山 一 葉 山 一 葉 山 一 葉 山  
一 日 乃 取 得 葉 山 片 一 葉 山 一 葉 山 一 葉 山 一 葉 山  
一 日 乃 取 得 葉 山 片 一 葉 山 一 葉 山 一 葉 山 一 葉 山  
一 日 乃 取 得 葉 山 片 一 葉 山 一 葉 山 一 葉 山 一 葉 山  
一 日 乃 取 得 葉 山 片 一 葉 山 一 葉 山 一 葉 山 一 葉 山  
一 日 乃 取 得 葉 山 片 一 葉 山 一 葉 山 一 葉 山 一 葉 山  
一 日 乃 取 得 葉 山 片 一 葉 山 一 葉 山 一 葉 山 一 葉 山  
一 日 乃 取 得 葉 山 片 一 葉 山 一 葉 山 一 葉 山 一 葉 山

一 日向同子册終法事流布後之三四  
日午の頃竟之るくこむる必事云事の好  
高の事門く

其の事下 育者 日向同子册終法事流布後之三四

一向の用法終之るは法流布後之三四日  
終之終之故下流布終之事初之る一云事

其の事

一 日向同子册終法事流布後之三四

一 日向同子册終法事流布後之三四

一 日向同子册終法事流布後之三四

其の事

一 日向同子册終法事流布後之三四

日向同子册終法事流布後之三四

日向同子册終法事流布後之三四



入

二日部

一 湖之仁武... 上高... 母... 弟...

...

一 湖之仁武... 弟...

一 湖之仁武... 弟...

一 湖之仁武... 弟...

一 湖之仁武... 弟...

...

...

...

...

...

...

...

横濱州... 外... 宣...

... 宣...

... 宣...

宣...

宣...

宣...

宣...

宣...

宣...

宣...

宣...

宣...

宣...

宣...

宣...

宣...

宣...

宣...

一 湯水少用也

一 川水... 湯水少用也

一 湯水少用也

一 湯水少用也

一 湯水少用也

一 湯水少用也

一 湯水少用也

一 湯水少用也

一 湯水少用也

一 湯水少用也

一 湯水少用也

一 湯水少用也

湯水少用也

一 此... 了

一 莫... 之

何法下... 之

之... 也

一 乃... 也

一 竟... 也

一 此... 也

一 其... 也

一 其... 也

一 其... 也

一 其... 也

一 其... 也

一 其... 也

一 其... 也

一 其... 也

一 其... 也

一 其... 也



石巻

十月

一 子以今利川をわ

一 田畑運賃 船賃 十市 幸 幸 幸 幸 幸

十月

一 川をわ 幸 幸 幸 幸 幸

一 川をわ 幸 幸 幸 幸 幸

一 川をわ 幸 幸 幸 幸 幸

十月

一 川をわ 幸 幸 幸 幸 幸

一 川をわ 幸 幸 幸 幸 幸

一 川をわ 幸 幸 幸 幸 幸

十月

一 川をわ 幸 幸 幸 幸 幸

十月

一 赤山の山行とて尋常の事

一 是れ一室の事なり。同族の心算より、事々、春日田公  
司、以て、人、百、兩、中、給、付、せ、り、格、の、事、後、代、の、事、迄、及  
び、て、其、の、後、代、の、事、迄、及、び、

心算

一 格、物、の、事、  
一 格、物、の、事、  
一 格、物、の、事、

一 格、物、の、事、  
一 格、物、の、事、

一 格、物、の、事、

一 格、物、の、事、

一 格、物、の、事、

一 格、物、の、事、

一 格、物、の、事、

一 格、物、の、事、

一 格、物、の、事、

一 格、物、の、事、

心算

一 格、物、の、事、

一 山内十公卿中

一 此書より其原の意を以て其の爲に其の書に  
同様のものを出して其の意を以て其の爲に

廿三

一 此書より其原の意を以て其の爲に

一 此書より其原の意を以て其の爲に

一 此書より其原の意を以て其の爲に

一 此書より其原の意を以て其の爲に

一 此書より其原の意を以て其の爲に

一 此書より其原の意を以て其の爲に

一 此書より其原の意を以て其の爲に

一 此書より其原の意を以て其の爲に

一 此書より其原の意を以て其の爲に

一 此書より其原の意を以て其の爲に

一 此書より其原の意を以て其の爲に

一 此書より其原の意を以て其の爲に

一 此書より其原の意を以て其の爲に



一 皇太后御尊号

一 皇太后尊号御所 (在阿方所)

一 皇太后御所 (在阿方所) 皇太后御所 (在阿方所)

一 皇太后御所 (在阿方所) 皇太后御所 (在阿方所)

一 皇太后御所 (在阿方所) 皇太后御所 (在阿方所)

一 皇太后御所 (在阿方所) 皇太后御所 (在阿方所)

一 皇太后御所 (在阿方所) 皇太后御所 (在阿方所)

一 皇太后御所 (在阿方所) 皇太后御所 (在阿方所)

一 皇太后御所 (在阿方所) 皇太后御所 (在阿方所)

一 皇太后御所 (在阿方所) 皇太后御所 (在阿方所)

一 皇太后御所 (在阿方所) 皇太后御所 (在阿方所)

一 皇太后御所 (在阿方所) 皇太后御所 (在阿方所)

一 皇太后御所 (在阿方所) 皇太后御所 (在阿方所)

一 身名儘不杜く

一 如五五 藤原 中 九 宿 月 中 地 休 房 寺 人 景

藤原 景 行

一 位 名 所 叙 須 二 人 有 義 三 人 主 連 二 人

知 司 三 人

一 定 身 以 律 心 為

廿 五

一 新 事 者 三 人 一 藤 原 三 人 物 等 三

三 人 知 司 三 人 藤 原 三 人 藤 原 三 人

取 司 知 司 三 人 藤 原 三 人 藤 原 三 人

藤 原 三 人 藤 原 三 人 藤 原 三 人

藤 原 三 人 藤 原 三 人 藤 原 三 人

藤 原 三 人 藤 原 三 人 藤 原 三 人

一 藤 原 三 人 藤 原 三 人

一 本 官 指 筆 以 言 送 用 三 三 三 三

初 河 口 名 河 口 行 多 及 三 一 廿 三

四 五 六 七 八 九 十 十一 十二 十三 十四 十五

大徳寺... 徳寺... 59  
47

一 須弥山... 其山... 高...  
其山... 高...

一 正徳... 孝... 孝...

廿九

一 卷十... 卷...

一 力... 力...

一 紀... 紀...

廿八

一 日... 日...

一 一... 一...

一 一... 一...

一 一... 一...

一 一... 一...

廿七

一 一... 一...

一 一... 一...

一 一... 一...



Handwritten text on the right edge of the page, possibly a title or a list of items.

一 川車返り

十合古亭 早合松葉 十合舟後

春一博學 十合新 十合金所

春易 十合松 十合松後

夏合松 十合新 十合新

十合松 十合松後 十合新

十合松 十合松後 十合新

十合松 十合松後 十合新

一 十合松

十合松 十合松後 十合新

十合松 十合松後 十合新

十合松 十合松後 十合新

十合松 十合松後 十合新

十合松 十合松後 十合新

Large, stylized handwritten characters on the left side of the page.

Vertical red ink markings, possibly bleed-through from the reverse side of the page.

59  
50

一物 抄

Handwritten signature or name

抄録 元皇太子 抄録 同 年

Handwritten signature or name

Handwritten signature or name

Handwritten signature or name

Handwritten signature or name

Handwritten signature or name

Handwritten signature or name

Handwritten signature or name

Handwritten title or header, possibly a name or date, written vertically in cursive.

59  
52  
Handwritten numbers and characters at the bottom right of the page.

自保正三... 前十四... 宿舎... 住宅... 沙... 川... 昔... 同... 初...  
宿舎... 住宅... 沙... 川... 昔... 同... 初...  
宿舎... 住宅... 沙... 川... 昔... 同... 初...  
宿舎... 住宅... 沙... 川... 昔... 同... 初...

三月廿九

東西... 永... 合...  
東西... 永... 合...  
東西... 永... 合...

二月廿九  
二...  
二月廿九  
二...  
二月廿九  
二...

明日... 上... 下...  
明日... 上... 下...  
明日... 上... 下...



北室所任人

齊しと合ふ事なり北室所任人北室所任人の如く  
一戸はし汝等如く前にも名乗る

廿五

之等所任人北室所任人の中事(喧嘩)の  
何の事の中事(喧嘩)の北室所任人の門下(喧嘩)の  
何の事の中事(喧嘩)の北室所任人の門下(喧嘩)の  
何の事の中事(喧嘩)の北室所任人の門下(喧嘩)の  
何の事の中事(喧嘩)の北室所任人の門下(喧嘩)の

廿六

北室所任人北室所任人北室所任人北室所任人  
北室所任人北室所任人北室所任人北室所任人  
北室所任人北室所任人北室所任人北室所任人  
北室所任人北室所任人北室所任人北室所任人  
北室所任人北室所任人北室所任人北室所任人

北室所任人北室所任人北室所任人北室所任人  
北室所任人北室所任人北室所任人北室所任人  
北室所任人北室所任人北室所任人北室所任人  
北室所任人北室所任人北室所任人北室所任人  
北室所任人北室所任人北室所任人北室所任人

廿七

北室所任人北室所任人北室所任人北室所任人  
北室所任人北室所任人北室所任人北室所任人  
北室所任人北室所任人北室所任人北室所任人  
北室所任人北室所任人北室所任人北室所任人  
北室所任人北室所任人北室所任人北室所任人

廿八

北室所任人北室所任人北室所任人北室所任人  
北室所任人北室所任人北室所任人北室所任人  
北室所任人北室所任人北室所任人北室所任人  
北室所任人北室所任人北室所任人北室所任人  
北室所任人北室所任人北室所任人北室所任人

Handwritten text at the top of the right page, possibly a title or header.

Main body of handwritten text on the right page, written in cursive style.

51  
54

Main body of handwritten text on the left page, continuing the cursive style.





Handwritten Japanese text in cursive style (sōsho), likely a letter or official document. The text is densely packed and written vertically from right to left. It contains several lines of text, including what appears to be a signature or name at the bottom left.

此の如く云ふは其の事なり

其の事なり其の事なり

其の事なり其の事なり

其の事なり其の事なり

其の事なり其の事なり

其の事なり其の事なり

其の事なり其の事なり

其の事なり其の事なり

其の事なり其の事なり

其の事なり其の事なり

其の事なり其の事なり

其の事なり其の事なり

其の事なり其の事なり

其の事なり其の事なり

其の事なり其の事なり

其の事なり其の事なり

其の事なり其の事なり

其の事なり其の事なり

其の事なり其の事なり

其の事なり其の事なり

Handwritten text in cursive script, likely a continuation of a letter or document. The characters are dense and fluid, typical of the 'caoshu' style.

Handwritten text in cursive script, continuing the previous section. The ink is dark and the strokes are expressive.

Handwritten text in cursive script, showing further development of the text. The characters are well-defined despite the cursive style.

Handwritten text in cursive script, concluding the main body of the document. The final characters are more spaced out.

1 此通事奉命以宣明不致  
字之始也

兩字在信好是

不遇万家一紙先此

字之始也

此通事奉命以宣明不致

字之始也

此通事奉命以宣明不致

字之始也

此通事奉命以宣明不致

字之始也

此通事奉命以宣明不致

此通事奉命以宣明不致



一、  
 二、  
 三、  
 四、  
 五、  
 六、  
 七、  
 八、  
 九、  
 十、  
 十一、  
 十二、  
 十三、  
 十四、  
 十五、  
 十六、  
 十七、  
 十八、  
 十九、  
 二十、

一、  
 二、  
 三、  
 四、  
 五、  
 六、  
 七、  
 八、  
 九、  
 十、  
 十一、  
 十二、  
 十三、  
 十四、  
 十五、  
 十六、  
 十七、  
 十八、  
 十九、  
 二十、

西暦一千七百九十一年

Handwritten Japanese text in cursive style (sōsho), including a date and several lines of text.

種々雑記

在日記

三十四年  
七月二十一日  
幸而...

幸而...

行...

二行...

三行...

仁敷...

仁敷...

幸...

幸...

幸...

幸... 駿河 相模 常陸 并 浪 飛騨 信濃 徳信 系

幸...

幸...

幸...

幸... 全老病...

幸...

幸...

幸...

幸...

二行...



Handwritten Japanese text in cursive (sōsho) style, organized into several columns. The text includes various characters and some numbers, such as '一', '二', '三', '四', '五', '六', '七', '八', '九', '十', '十一', '十二', '十三', '十四', '十五', '十六', '十七', '十八', '十九', '二十', '二十一', '二十二', '二十三', '二十四', '二十五', '二十六', '二十七', '二十八', '二十九', '三十', '三十一', '三十二', '三十三', '三十四', '三十五', '三十六', '三十七', '三十八', '三十九', '四十', '四十一', '四十二', '四十三', '四十四', '四十五', '四十六', '四十七', '四十八', '四十九', '五十', '五十一', '五十二', '五十三', '五十四', '五十五', '五十六', '五十七', '五十八', '五十九', '六十', '六十一', '六十二', '六十三', '六十四', '六十五', '六十六', '六十七', '六十八', '六十九', '七十', '七十一', '七十二', '七十三', '七十四', '七十五', '七十六', '七十七', '七十八', '七十九', '八十', '八十一', '八十二', '八十三', '八十四', '八十五', '八十六', '八十七', '八十八', '八十九', '九十', '九十一', '九十二', '九十三', '九十四', '九十五', '九十六', '九十七', '九十八', '九十九', '一百'. The text is written on aged, yellowed paper.

夜野内

浪

夜野内

夜野内

夜野内

夜野内

夜野内

夜野内

夜野内

夜野内

夜野内

夜野内

夜野内

夜野内

夜野内

夜野内

夜野内

夜野内

夜野内

夜野内

夜野内

夜野内

夜野内

夜野内

夜野内

夜野内

夜野内

夜野内

夜野内

夜野内

夜野内

夜野内

夜野内

夜野内

夜野内

夜野内

夜野内

夜野内

夜野内

夜野内

夜野内

夜野内

夜野内

夜野内

夜野内

夜野内

夜野内

夜野内

夜野内

夜野内

夜野内

夜野内

夜野内

夜野内

夜野内

夜野内

夜野内

夜野内

夜野内

夜野内

夜野内

夜野内

夜野内

夜野内

夜野内

夜野内

夜野内

夜野内

夜野内

夜野内

夜野内

夜野内

夜野内

花野

花野  
花野  
花野

花野  
花野  
花野

花野  
花野  
花野

花野  
花野  
花野

花野  
花野  
花野

花野  
花野  
花野

花野  
花野  
花野

花野  
花野  
花野

花野  
花野  
花野

花野  
花野  
花野

花野  
花野  
花野

花野  
花野  
花野

花野  
花野  
花野

花野  
花野  
花野