

Handwritten scribble or mark in the top right corner.



Vertical handwritten text in cursive script, possibly a signature or name.

Faint red handwritten text or markings, possibly a date or address.

Small handwritten mark or characters in the center of the page.

Small handwritten mark or characters on the left side of the page.

1 花柳花紅 1 花柳花紅

1 花柳花紅 1 花柳花紅

1 花柳花紅 1 花柳花紅

Handwritten text

Handwritten text

1 花柳花紅 1 花柳花紅

Handwritten text

Handwritten text

1 花柳花紅 1 花柳花紅

Handwritten text

Handwritten text

1 花柳花紅 1 花柳花紅

Handwritten text

Handwritten text

Handwritten text

1 花柳花紅 1 花柳花紅

Handwritten text

Handwritten text

1 花柳花紅 1 花柳花紅

Handwritten text

Handwritten text

1 花柳花紅 1 花柳花紅

Handwritten text

Handwritten text

1 花柳花紅 1 花柳花紅

1 花柳花紅 1 花柳花紅

1 花柳花紅 1 花柳花紅

淨土之事 一卷

南唐書本傳 理先例事卷

勅願三梅僧右二卷

維摩會傳法弟二卷

同舍傳法弟三卷

法華會堂者 付一佐

維摩會跡文 一折

金王佑

法勝會之會會傳法弟一

法勝會之會會傳法弟一

諸并法弟 一瓦

此獨子之相別為法弟瓦

蔡和記 二卷

行時記 今五卷

金女

一卷

正月卷 三卷

正月卷 一卷

正月卷 一卷

正月卷 一卷

正月卷 一卷

正月卷 一卷

正月卷 一卷

正月卷 一卷

正月卷 一卷

類聚世由類

類聚世由類

類聚世由類

類聚世由類

Handwritten signature or name at the top right of the page.

Handwritten text in the upper right section, including the characters "新" (Shin) and "野" (No).

Main body of handwritten text in the center, containing several lines of cursive script.

Handwritten text in the lower middle section, including the characters "野" (No) and "子" (Ko).

Handwritten number "1112" in the lower left area.

Handwritten text at the bottom left of the page, including the characters "新" (Shin) and "野" (No).

1. 1811-1812

de

de

1811-1812

1811-1812

1811-1812

1811-1812

1811-1812

1811-1812

1811-1812

1811-1812

1811-1812

1811-1812

1811-1812

1811-1812

1811-1812

1811-1812

1811-1812

1811-1812

1811-1812

1811-1812

南京

卷

諸君

三十一日

新

中

之

也

也

之

也

也

局

自

也

也

也

也

也

也

也

也

也

也

也

也

也

也

也

也

也

也

也

1 1000 1000

1000 1000

1000

1000 1000

1000 1000

1000 1000

1 1000 1000 1000 1000

1 1000 1000

1000 1000 1000 1000

1 1000 1000

1000 1000

1 1000 1000 1000 1000

1 1000 1000 1000 1000

1 1000 1000

1 1000 1000 1000 1000

1 1000 1000

1 1000 1000 1000 1000

1 1000 1000 1000 1000

1000 1000

1000 1000 1000 1000

1000

三 14 2015
三 14 2015
三 14 2015
三 14 2015

何 14 2015

何

三 11 2015
三 11 2015
三 11 2015

何 14 2015

三 14 2015
三 14 2015

三 14 2015
三 14 2015

三 14 2015
三 14 2015

三 14 2015

三 14 2015

三 14 2015
三 14 2015

三 14 2015

三 14 2015
三 14 2015

三 14 2015
三 14 2015

三 14 2015
三 14 2015

南

南

南

1 此物係...
 2 此物係...
 3 此物係...

也

1 此物係...
 2 此物係...

也

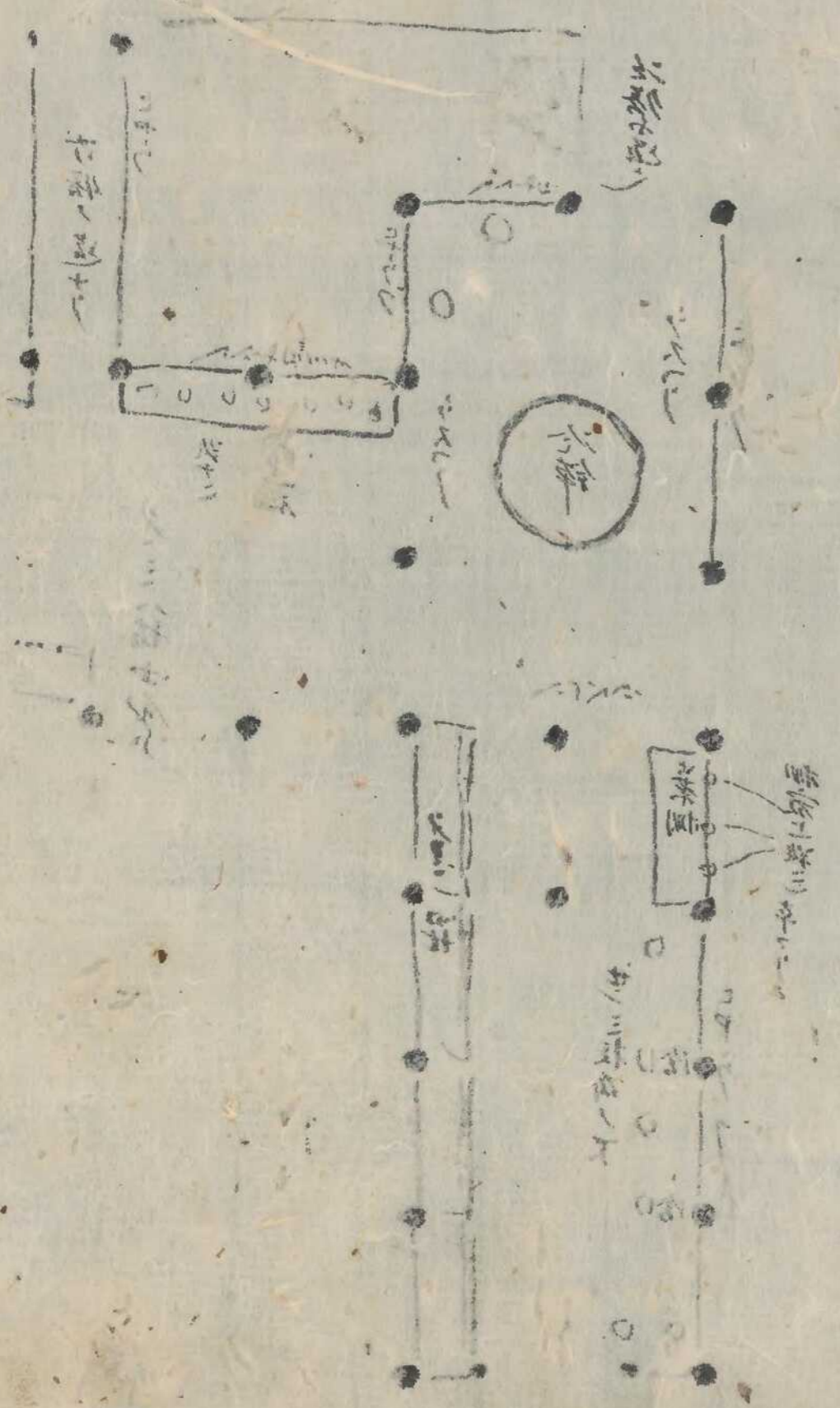

1 三洲集 卷之三 中 卷之三 中 卷之三 中
1 卷之三 中 卷之三 中 卷之三 中

卷之三 中 卷之三 中

卷之三 中 卷之三 中 卷之三 中

卷之三 中 卷之三 中 卷之三 中

卷之三 中

卷之三 中

卷之三 中

卷之三 中 卷之三 中 卷之三 中

1 卷之三 中 卷之三 中

卷之三 中 卷之三 中

卷之三 中 卷之三 中

1 卷之三 中 卷之三 中

卷之三 中 卷之三 中 卷之三 中

卷之三 中 卷之三 中 卷之三 中

1 卷之三 中 卷之三 中 卷之三 中

卷之三 中 卷之三 中 卷之三 中

卷之三 中 卷之三 中 卷之三 中
卷之三 中 卷之三 中 卷之三 中
卷之三 中 卷之三 中 卷之三 中
卷之三 中 卷之三 中 卷之三 中

Handwritten header or title in cursive script.

Main body of handwritten text in cursive script, consisting of several lines.

Vertical line of handwritten text on the right side.

Vertical line of handwritten text on the right side.

Vertical line of handwritten text on the right side.

Vertical line of handwritten text on the right side.

Small handwritten mark or character.

Small handwritten mark or character.

Vertical line of handwritten text on the left side.

Small handwritten mark or character.

Small handwritten mark or character.

Vertical line of handwritten text on the left side.

Vertical line of handwritten text on the left side.

Vertical line of handwritten text on the left side.

Vertical line of handwritten text on the left side.

Vertical line of handwritten text on the left side.

Handwritten text in a cursive script, likely a personal letter or diary entry. The text is written in a fluid, connected style across several lines.

1 札記... (A vertical line of text, possibly a section header or a specific entry marker.)

1 札記... (A vertical line of text, possibly a section header or a specific entry marker.)

1 札記... (A vertical line of text, possibly a section header or a specific entry marker.)

Printed text at the bottom of the page, including a date and possibly a page number. The text is in a smaller, more formal font.

蘇州府志

蘇州府志卷之四
一 蘇州府志卷之四
一 蘇州府志卷之四

蘇州府志

蘇州府志

蘇州府志
蘇州府志
蘇州府志

蘇州府志

蘇州府志

蘇州府志

蘇州府志

蘇州府志

蘇州府志

1 2011年 2月 18日

抄

1 西宮市 西宮市立第一中学校

1 西宮市立第一中学校

1 西宮市立第一中学校

1 西宮市立第一中学校

中 抄

1 西宮市立第一中学校

1 西宮市立第一中学校

1 西宮市立第一中学校

1 1850年 1月 1日 提督 提督 提督
2 1850年 1月 1日 提督 提督 提督
3 1850年 1月 1日 提督 提督 提督

1 1850年 1月 1日 提督 提督 提督
2 1850年 1月 1日 提督 提督 提督
3 1850年 1月 1日 提督 提督 提督

1 1850年 1月 1日 提督 提督 提督
2 1850年 1月 1日 提督 提督 提督
3 1850年 1月 1日 提督 提督 提督

1 1850年 1月 1日 提督 提督 提督
2 1850年 1月 1日 提督 提督 提督
3 1850年 1月 1日 提督 提督 提督

中

1 1850年 1月 1日 提督 提督 提督
2 1850年 1月 1日 提督 提督 提督
3 1850年 1月 1日 提督 提督 提督

新編海防叢書

shōhō shū shōhō shū shōhō shū shōhō shū
新編海防叢書

1 新編海防叢書 卷之五

新編海防叢書 卷之五 海防叢書
新編海防叢書 卷之五 海防叢書
新編海防叢書 卷之五 海防叢書

1 新編海防叢書 卷之五 海防叢書

1 新編海防叢書 卷之五 海防叢書

新編海防叢書 卷之五 海防叢書
新編海防叢書 卷之五 海防叢書
新編海防叢書 卷之五 海防叢書
新編海防叢書 卷之五 海防叢書

新編海防叢書 卷之五 海防叢書

新編海防叢書 卷之五 海防叢書
新編海防叢書 卷之五 海防叢書
新編海防叢書 卷之五 海防叢書

和蘭語 支那語 朝鮮語
英語 漢語 越南語 泰語
也里也 阿拉伯語

Wan-wan-wan

wan-wan-wan

! or sound like h. or z. or s. or k.

! or sound like h. or z. or s. or k.

! or sound like h. or z. or s. or k.

! or sound like h. or z. or s. or k.

! or sound like h. or z. or s. or k.

! or sound like h. or z. or s. or k.

! or sound like h. or z. or s. or k.

! or sound like h. or z. or s. or k.

! or sound like h. or z. or s. or k.

! or sound like h. or z. or s. or k.

! or sound like h. or z. or s. or k.

! or sound like h. or z. or s. or k.

14-10-1850

1850年10月14日

川口村の住人

川口村の住人

川口村の住人

川口村の住人

川口村の住人

川口村の住人

川口村の住人

川口村の住人

川口村の住人

川口村の住人

川口村の住人

川口村の住人

川口村の住人

川口村の住人

川口村の住人

川口村の住人

川口村の住人

川口村の住人

桃 1111 1111

1111 1111 1111 1111 1111 1111 1111 1111 1111 1111

1111 1111 1111

1111 1111 1111 1111 1111 1111 1111 1111 1111 1111

1111 1111 1111 1111 1111 1111 1111 1111 1111 1111

1111 1111 1111 1111 1111 1111 1111 1111 1111 1111

1111 1111 1111 1111 1111 1111 1111 1111 1111 1111

1111 1111 1111 1111 1111 1111 1111 1111 1111 1111

東 1111 1111

1111 1111 1111 1111 1111 1111 1111 1111 1111 1111

1111 1111 1111 1111 1111 1111 1111 1111 1111 1111

1111 1111 1111 1111 1111 1111 1111 1111 1111 1111

1111 1111 1111 1111 1111 1111 1111 1111 1111 1111

1111 1111 1111 1111 1111 1111 1111 1111 1111 1111

1111 1111 1111 1111 1111 1111 1111 1111 1111 1111

1111 1111 1111 1111 1111 1111 1111 1111 1111 1111

1111 1111 1111 1111 1111 1111 1111 1111 1111 1111

1111 1111 1111 1111 1111 1111 1111 1111 1111 1111

1111 1111 1111 1111 1111 1111 1111 1111 1111 1111

1111 1111 1111 1111 1111 1111 1111 1111 1111 1111

1111 1111 1111 1111 1111 1111 1111 1111 1111 1111

1111 1111 1111 1111 1111 1111 1111 1111 1111 1111

1111 1111 1111 1111 1111 1111 1111 1111 1111 1111

Handwritten text at the top of the page, possibly a title or header.

1. *Handwritten text*

1. *Handwritten text*

1. *Handwritten text*

1. *Handwritten text*

Handwritten text

Handwritten text

Handwritten text

Handwritten text

Handwritten text

Handwritten text

Handwritten text

Handwritten text

Handwritten text

Handwritten text

Handwritten text

Handwritten text

Handwritten text

Handwritten text in a cursive script, possibly a name or title.

—two

Handwritten text in a cursive script.

Handwritten text in a cursive script.

Handwritten text in a cursive script.

1 Handwritten text in a cursive script.

two

two

Handwritten text in a cursive script.

—two

Handwritten text in a cursive script.

Handwritten text in a cursive script.

Handwritten text in a cursive script.

Handwritten text in a cursive script.

Handwritten text in a cursive script.

Handwritten text in a cursive script.

Handwritten text in a cursive script.

Handwritten text in a cursive script.

米七日

Handwritten text in a cursive script, likely a list or account. The text is written vertically on the right page of the manuscript.

Handwritten text in a cursive script, continuing the list or account from the right page. The text is written vertically on the left page of the manuscript.

Handwritten text in a cursive script, appearing to be a list of items or names. The text is written vertically on the left page of the manuscript.

Handwritten text in a cursive script, possibly a date or a specific entry. The text is written vertically on the left page of the manuscript.

Handwritten text in a cursive script, possibly a name or a signature. The text is written vertically on the left page of the manuscript.

Handwritten text in a cursive script, possibly a date or a specific entry. The text is written vertically on the left page of the manuscript.

Handwritten characters at the top left of the page.

Handwritten characters at the top right of the page.

Large vertical column of handwritten characters on the right side of the page.

Large vertical column of handwritten characters on the right side of the page.

Large vertical column of handwritten characters on the right side of the page.

Large vertical column of handwritten characters on the right side of the page.

Large vertical column of handwritten characters on the right side of the page.

Large vertical column of handwritten characters on the right side of the page.

Large vertical column of handwritten characters on the right side of the page.

Large vertical column of handwritten characters on the right side of the page.

Large vertical column of handwritten characters on the right side of the page.

Large vertical column of handwritten characters on the right side of the page.

Large vertical column of handwritten characters on the right side of the page.

Large vertical column of handwritten characters on the right side of the page.

Large vertical column of handwritten characters on the right side of the page.

Handwritten text in a cursive script, likely a letter or document. The text is written in a dark ink on aged, yellowish paper. It consists of several lines of text, with some words appearing to be in a different language or dialect than the surrounding text. The script is fluid and somewhat slanted.

Handwritten text in a cursive script, continuing from the previous page. The text is written in a dark ink on aged, yellowish paper. It consists of several lines of text, with some words appearing to be in a different language or dialect than the surrounding text. The script is fluid and somewhat slanted.

Handwritten text at the top of the page, possibly a title or header.

1200

1800

Handwritten text line 1

Handwritten text line 2

Handwritten text line 3

Handwritten text line 4

Handwritten text line 5

Handwritten text line 6

Handwritten text line 7

Handwritten text line 8

Handwritten text line 9

Handwritten text line 10

Handwritten text line 11

Handwritten mark or symbol

Handwritten mark or symbol

Handwritten text at the top of the page, possibly a title or header.

1 The first ...

1 Second ...

1 Third ...

1 Fourth ...

and ...

1 Fifth ...

1 Sixth ...

1 Seventh ...

1 Eighth ...

1 Ninth ...

1 Tenth ...

1 Eleventh ...

1 Twelfth ...

1 Thirteenth ...

1 Fourteenth ...

1 Fifteenth ...

来七回 一頁

Handwritten Chinese characters, likely a name or title.

1 萬曆四十二年四月

1 萬曆四十二年四月

Handwritten Chinese characters, possibly a date or event.

1 萬曆四十二年四月

Handwritten Chinese characters, possibly a name.

Handwritten Chinese characters, possibly a name or title.

1 萬曆四十二年四月

Handwritten Chinese characters, possibly a name or title.

Handwritten Chinese characters, possibly a name or title.

Handwritten Chinese characters, possibly a name or title.

Handwritten Chinese characters, possibly a name or title.

Handwritten Chinese characters, possibly a name or title.

Handwritten Chinese characters, possibly a name or title.

Handwritten Chinese characters, possibly a name or title.

Handwritten Chinese characters, possibly a name or title.

Handwritten Chinese characters, possibly a name or title.

Handwritten Chinese characters, possibly a name or title.

Handwritten Chinese characters, possibly a name or title.

Handwritten Chinese characters, possibly a name or title.

Handwritten Chinese characters, possibly a name or title.

Handwritten Chinese characters, possibly a name or title.

川野 1

野田 1

野田

野田

野田 1
野田 1
野田 1

野田

野田

野田

野田

野田

野田

野田

野田 1
野田 1
野田 1

野田

野田

野田

野田

野田 1
野田 1
野田 1

野田

野田

野田

野田

野田

野田

野田

野田

野田

野田

Handwritten text at the top right, possibly a header or address.

Handwritten text in the upper middle section.

Handwritten text in the middle section, appearing to be a list or series of notes.

Handwritten text in the middle section, continuing the list or notes.

Handwritten text in the middle section, continuing the list or notes.

Handwritten text at the bottom of the first column.

Handwritten text in the second column, appearing to be a list or series of notes.

Handwritten text at the bottom of the second column.

Handwritten text at the bottom of the third column.

Handwritten text in the third column, appearing to be a list or series of notes.

Handwritten text in the third column, appearing to be a list or series of notes.

一 宗廟結草 (漢一)

宗廟結草 (漢一)

宗廟結草 (漢一)

宗廟結草 (漢一)

宗廟結草 (漢一)

宗廟結草 (漢一)

宗廟結草 (漢一)

宗廟結草 (漢一)

宗廟結草 (漢一)

宗廟結草 (漢一)

宗廟結草 (漢一)

宗廟結草 (漢一)

宗廟結草 (漢一)

宗廟結草 (漢一)

Handwritten text in a cursive script, likely a list or notes. The text is written vertically on the right side of the page.

Handwritten text in a cursive script, continuing the list or notes. The text is written vertically in the middle-right section of the page.

Handwritten text in a cursive script, continuing the list or notes. The text is written vertically on the left side of the page.

Handwritten text at the bottom of the page, possibly a signature or a title, written in a larger, more stylized cursive script.

Handwritten text on the right edge of the page, partially obscured.

Handwritten text in the upper right quadrant.

Handwritten text in the middle right section.

Handwritten text in the upper middle section.

Handwritten text in the middle section.

Handwritten text in the lower middle section.

Handwritten text in the lower section.

Handwritten text in the lower section.

Handwritten text in the lower section.

Handwritten text in the lower section.

Handwritten text in the lower section.

Handwritten text in the lower section.

Small handwritten mark or character at the bottom left.

Handwritten text at the top right, possibly a title or header.

Vertical handwritten text on the right side of the page, consisting of several lines.

Large block of handwritten text in the center-right, featuring a prominent, large character that appears to be '出' (de) written vertically.

Vertical handwritten text on the left side of the page, starting with a vertical line.

Vertical handwritten text on the left side, continuing the list-like structure.

Vertical handwritten text on the left side, continuing the list-like structure.

Vertical handwritten text on the left side, continuing the list-like structure.

Handwritten text at the bottom left, possibly a signature or a note.

Handwritten text in a cursive script, possibly a list or notes.

Handwritten text, appearing to be a list item or a section header.

Handwritten text, including a large, bold character that resembles 'W' or 'V'.

Handwritten text, possibly a list item or a section header.

Handwritten text, possibly a list item or a section header.

Handwritten text, possibly a list item or a section header.

1 探心... 運斗... 印... 印...

也

1 探心

1 探心

1 探心

1 探心... 運斗... 印... 印...

1 探心... 運斗... 印... 印...

1 探心... 運斗... 印... 印...

1 探心... 運斗... 印... 印...

1 探心... 運斗... 印... 印...

1 探心... 運斗... 印... 印...

1 探心... 運斗... 印... 印...

1 探心... 運斗... 印... 印...

1 探心... 運斗... 印... 印...

1 探心... 運斗... 印... 印...

1 探心... 運斗... 印... 印...

1 探心... 運斗... 印... 印...

1 探心... 運斗... 印... 印...

1 探心... 運斗... 印... 印...

1 探心... 運斗... 印... 印...

1 探心... 運斗... 印... 印...

1 探心... 運斗... 印... 印...

Handwritten Japanese text in cursive style (sōsho), consisting of approximately 15 vertical columns of characters. The text is densely packed and highly stylized, typical of the Edo or Meiji periods. The characters are written in black ink on aged, slightly yellowed paper. The columns are separated by small vertical lines, likely indicating the start of new lines or sections. The overall appearance is that of a personal letter or a private document.

Handwritten text at the top of the right page.

11 11

Handwritten text in the middle of the right page.

Handwritten text in the lower middle of the right page.

Handwritten text in the lower part of the right page.

Handwritten text in the middle of the left page.

Handwritten text in the lower middle of the left page.

Handwritten text in the lower part of the left page.

1 江戸 町奉行 御用 御用
御用 御用 御用 御用
御用 御用 御用 御用
御用 御用 御用 御用

2 江戸 町奉行 御用 御用
御用 御用 御用 御用
御用 御用 御用 御用
御用 御用 御用 御用

3 江戸 町奉行 御用 御用
御用 御用 御用 御用
御用 御用 御用 御用
御用 御用 御用 御用

4 江戸 町奉行 御用 御用
御用 御用 御用 御用
御用 御用 御用 御用
御用 御用 御用 御用

5 江戸 町奉行 御用 御用
御用 御用 御用 御用
御用 御用 御用 御用
御用 御用 御用 御用

6 江戸 町奉行 御用 御用
御用 御用 御用 御用
御用 御用 御用 御用
御用 御用 御用 御用

7 江戸 町奉行 御用 御用
御用 御用 御用 御用
御用 御用 御用 御用
御用 御用 御用 御用

8 江戸 町奉行 御用 御用
御用 御用 御用 御用
御用 御用 御用 御用
御用 御用 御用 御用

9 江戸 町奉行 御用 御用
御用 御用 御用 御用
御用 御用 御用 御用
御用 御用 御用 御用

10 江戸 町奉行 御用 御用
御用 御用 御用 御用
御用 御用 御用 御用
御用 御用 御用 御用

11 江戸 町奉行 御用 御用
御用 御用 御用 御用
御用 御用 御用 御用
御用 御用 御用 御用

Handwritten text, likely a signature or name, written vertically in cursive.

Handwritten text, likely a signature or name, written vertically in cursive.

Handwritten text, likely a signature or name, written vertically in cursive.

Handwritten text, likely a signature or name, written vertically in cursive.

Handwritten text, likely a signature or name, written vertically in cursive.

Handwritten text, likely a signature or name, written vertically in cursive.

Handwritten text, likely a signature or name, written vertically in cursive.

Handwritten text, likely a signature or name, written vertically in cursive.

Handwritten text, likely a signature or name, written vertically in cursive.

Handwritten text, likely a signature or name, written vertically in cursive.

Handwritten text, likely a signature or name, written vertically in cursive.

Handwritten text, likely a signature or name, written vertically in cursive.

Handwritten text, likely a signature or name, written vertically in cursive.

Handwritten text, likely a signature or name, written vertically in cursive.

Handwritten text, likely a signature or name, written vertically in cursive.

Handwritten text, likely a signature or name, written vertically in cursive.

Handwritten text, likely a signature or name, written vertically in cursive.

Handwritten text, likely a signature or name, written vertically in cursive.

Handwritten text, likely a signature or name, written vertically in cursive.

1. 1870年 1月 1日
1. 1870年 1月 1日
1. 1870年 1月 1日

1. 1870年 1月 1日
1. 1870年 1月 1日
1. 1870年 1月 1日
1. 1870年 1月 1日

1. 1870年 1月 1日
1. 1870年 1月 1日
1. 1870年 1月 1日
1. 1870年 1月 1日

1. 1870年 1月 1日
1. 1870年 1月 1日

Handwritten text at the top of the right page, possibly a title or header.

1 此係... (Handwritten entry 1)

Handwritten text below entry 1.

1 此係... (Handwritten entry 2)

1 此係... (Handwritten entry 3)

Handwritten text below entry 3.

1 此係... (Handwritten entry 4)

1 此係... (Handwritten entry 5)

Handwritten text below entry 5.

Handwritten text at the top of the left page.

1 此係... (Handwritten entry 1)

1 此係... (Handwritten entry 2)

Handwritten text below entry 2.

1 此係... (Handwritten entry 3)

1 此係... (Handwritten entry 4)

1 此係... (Handwritten entry 5)

Handwritten text below entry 5.

Handwritten text at the bottom of the left page, including the characters '来古'.

皇朝文獻通考卷之九十八 兵考 兵制 兵制

皇朝文獻通考卷之九十八 兵考 兵制 兵制

皇朝文獻通考卷之九十八 兵考 兵制 兵制

全書共計

兵制 兵制 兵制

兵制 兵制 兵制 兵制 兵制

兵制 兵制 兵制

兵制 兵制 兵制

兵制 兵制 兵制

兵制 兵制 兵制

兵制 兵制 兵制

兵制 兵制 兵制

兵制 兵制 兵制

1 支那の文化と文明の発展

支那

1 支那の地理と歴史

支那の地理と歴史

支那の地理と歴史

支那の地理と歴史

支那の地理と歴史

支那の地理と歴史

支那の地理と歴史

支那の地理と歴史

支那

支那の地理と歴史

支那の地理と歴史

支那の地理と歴史

支那の地理と歴史

支那

支那の地理と歴史

人請 西人... 馬... 事

命 命

右身... 諸... 諸... 諸... 諸...

州... 諸... 諸... 諸...

文明七年六月廿五日

[Faint handwritten text, likely bleed-through from the reverse side of the page]

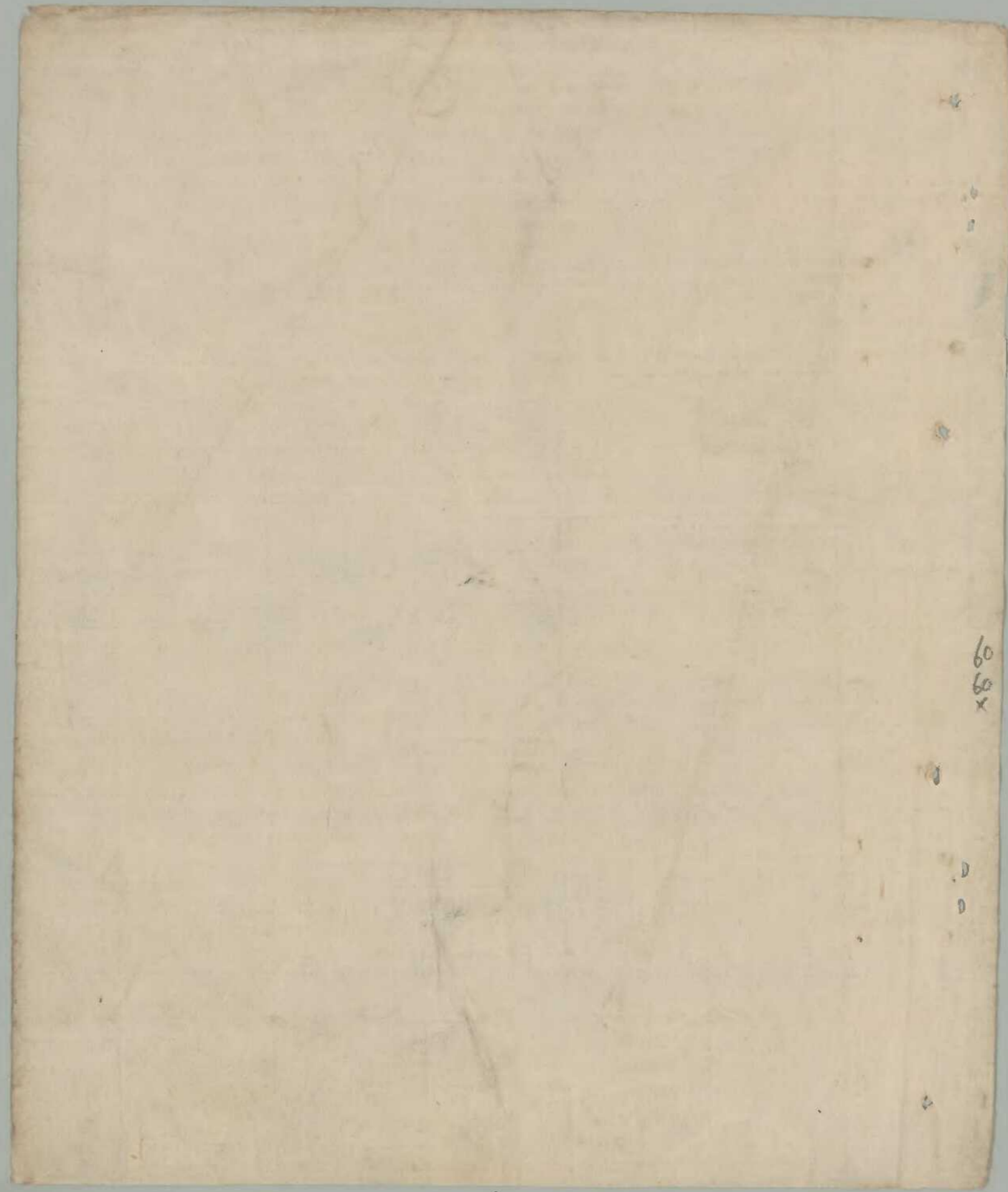

60
60
x

D
D

