

大乘院寺社雜事記

六十三

庫	文	閣	內
大			和
函			書
架	冊	號	類

古文書
二八函共二九〇
五一四號

內閣文庫
番號 和 21122
冊數 167(63)
函號 古 27 514 ¹

寺社雜事記



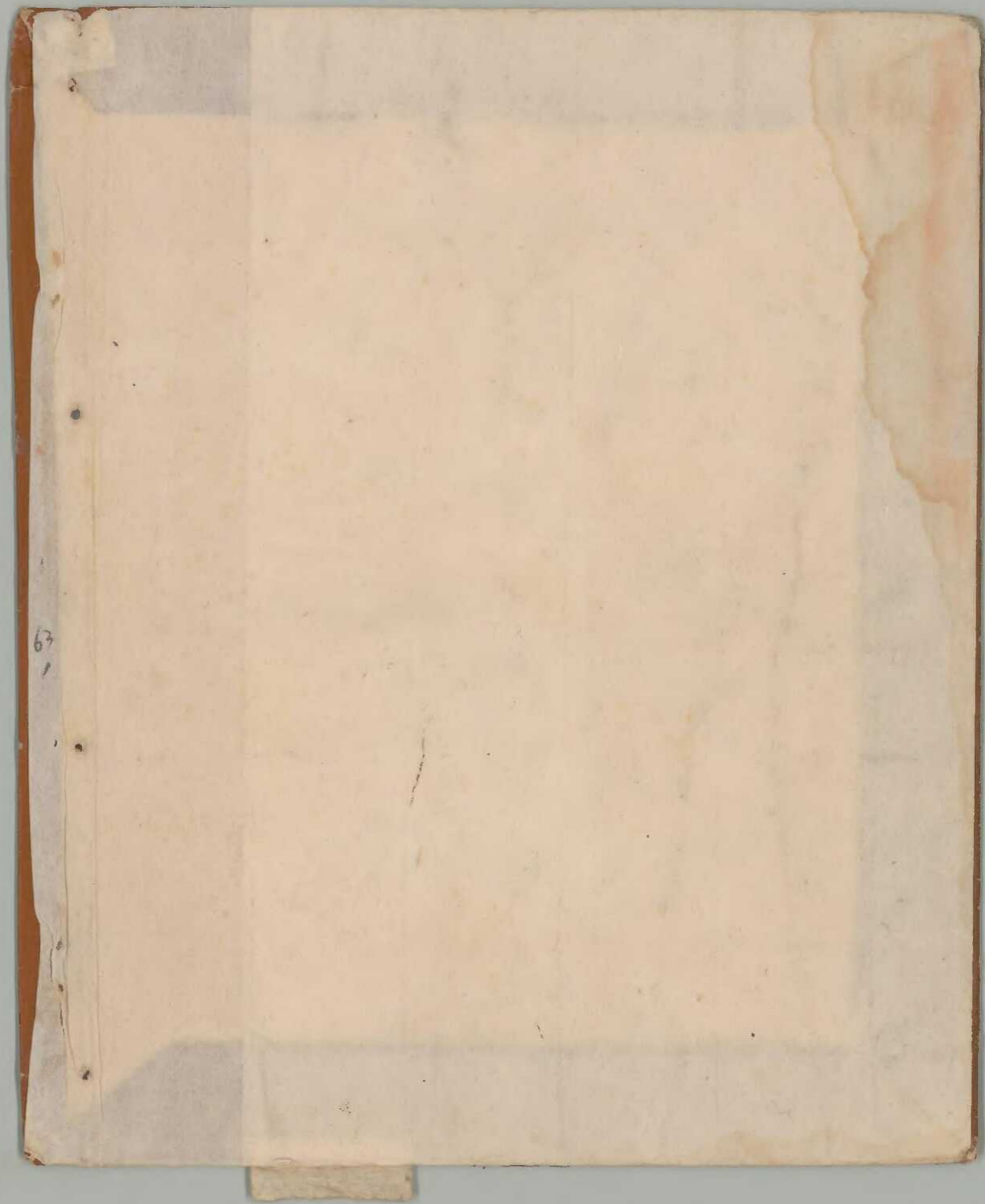

63

寺社雜事記

文明八年四月

二六二共八九

六十三

抄本新編

所見六冊目録

...



天明八年一月四日

第百三十三号

寺社雜事記

大森院

Handwritten text in cursive script, likely bleed-through from the reverse side of the page. The text is difficult to decipher but appears to be a list or record of items.

2097 (Handwritten number)

文部省令

一 海子仁王御成道不常儀
 二 三言本
 三 法宗三人
 四 一言
 五 海子仁王御成道不常儀
 六 三言本
 七 法宗三人
 八 一言

134

Handwritten title or header

一 是官官力中
 二 同
 三 故事
 四 宗
 五 宗
 六 宗
 七 宗
 八 宗
 九 宗
 十 宗

Handwritten text at the bottom left

674

法華經疏

636

三

名

- 一 法華二卷名
- 一 法華經
- 一 法華經
- 一 法華經
- 一 法華經

法華經

法華經

三

法華經

法華經

法華經

法華經

636

Handwritten signature or name in cursive script.

637

Handwritten text in cursive script, likely a title or address.

Handwritten text in cursive script.

Handwritten text in cursive script.

Handwritten text in cursive script.

Handwritten text in cursive script.

Handwritten text in cursive script.

Handwritten text in cursive script.

Handwritten text in cursive script.

Handwritten text in cursive script.

Handwritten text in cursive script.

Handwritten text in cursive script.

Handwritten text in cursive script.

Handwritten text in cursive script.

637

Handwritten mark or character.

言 百廿七 卷

其布之厚薄及色澤之白黒

向身之強弱及筋骨之強弱

常欲放松衣中強壯筋骨

其後之厚薄及色澤之白黒

其後之厚薄及色澤之白黒

其後之厚薄及色澤之白黒

其後之厚薄及色澤之白黒

其後之厚薄及色澤之白黒

七

其後之厚薄及色澤之白黒

其後之厚薄及色澤之白黒

其後之厚薄及色澤之白黒

其後之厚薄及色澤之白黒

其後之厚薄及色澤之白黒

其後之厚薄及色澤之白黒

其後之厚薄及色澤之白黒

其後之厚薄及色澤之白黒

御書
御書
御書

1639

一 内田不助者位人

一 甘原川中北路安人 危橋以修内

一 小松屋市十方人 切掛金合共門人

一 原市三子竹田北原中作人

一 芳原手習速号小松

抄

一 内田平次者位人

一 高平の翁子一及二堂持人

十日

一 清原信光人 孝子二高平人 内田其方

孝子方子誠之忠 一 平平孝子 田合孝子

石田孝子名位 孝子一孝子 内田其方

如清原孝子人 一 大内孝子 内田其方

不守 内田其方 孝子 内田其方

内田其方 孝子 内田其方

一 新谷誠海 内田其方 孝子 内田其方

六

音

Handwritten notes or a signature in the right margin.

Handwritten notes or a signature at the bottom right.

63
10

一 陽子云云

一 陽子云云

一 陽子云云

此の文意

一 陽子云云

陽子云云

一 陽子云云

一 陽子云云

一 陽子云云

一 陽子云云

一 陽子云云

一 陽子云云

一 陽子云云

一 陽子云云

一 陽子云云

一 陽子云云

一 陽子云云

一 陽子云云

一 言乃言其... 下篇... 侍... 月...

一 御... 非常...

非常...

一 指... 三...

三...

一 言... 乃...

乃...

一 言... 乃...

乃...

一 言... 乃...

乃...

一 言... 乃...

乃...

一 言... 乃...

乃...

一 漢文抄

一 漢文抄 漢文抄 漢文抄

書方十卷

一 漢文抄 漢文抄 漢文抄

一 漢文抄 漢文抄

一 漢文抄 漢文抄

一 漢文抄 漢文抄

一 漢文抄 漢文抄

一 漢文抄 漢文抄

一 漢文抄 漢文抄

一 漢文抄 漢文抄

一 漢文抄 漢文抄

一 漢文抄 漢文抄

一 漢文抄 漢文抄

一 漢文抄 漢文抄

一 漢文抄 漢文抄

北ノ部 三ノ部

三ノ部

三ノ部

北ノ部 三ノ部 一ノ部 二ノ部 三ノ部 四ノ部 五ノ部 六ノ部 七ノ部 八ノ部 九ノ部 十ノ部 十一ノ部 十二ノ部 十三ノ部 十四ノ部 十五ノ部 十六ノ部 十七ノ部 十八ノ部 十九ノ部 二十ノ部 二十一ノ部 二十二ノ部 二十三ノ部 二十四ノ部 二十五ノ部 二十六ノ部 二十七ノ部 二十八ノ部 二十九ノ部 三十ノ部 三十一ノ部 三十二ノ部 三十三ノ部 三十四ノ部 三十五ノ部 三十六ノ部 三十七ノ部 三十八ノ部 三十九ノ部 四十ノ部 四十一ノ部 四十二ノ部 四十三ノ部 四十四ノ部 四十五ノ部 四十六ノ部 四十七ノ部 四十八ノ部 四十九ノ部 五十ノ部 五十一ノ部 五十二ノ部 五十三ノ部 五十四ノ部 五十五ノ部 五十六ノ部 五十七ノ部 五十八ノ部 五十九ノ部 六十ノ部 六十一ノ部 六十二ノ部 六十三ノ部 六十四ノ部 六十五ノ部 六十六ノ部 六十七ノ部 六十八ノ部 六十九ノ部 七十ノ部 七十一ノ部 七十二ノ部 七十三ノ部 七十四ノ部 七十五ノ部 七十六ノ部 七十七ノ部 七十八ノ部 七十九ノ部 八十ノ部 八十一ノ部 八十二ノ部 八十三ノ部 八十四ノ部 八十五ノ部 八十六ノ部 八十七ノ部 八十八ノ部 八十九ノ部 九十ノ部 九十一ノ部 九十二ノ部 九十三ノ部 九十四ノ部 九十五ノ部 九十六ノ部 九十七ノ部 九十八ノ部 九十九ノ部 百ノ部

北ノ部 三ノ部

三ノ部

北ノ部 三ノ部

北ノ部 三ノ部

北ノ部 三ノ部

北ノ部 三ノ部

北ノ部 三ノ部

北ノ部 三ノ部

北ノ部 三ノ部

北ノ部 三ノ部

北ノ部 三ノ部

北ノ部 三ノ部

北ノ部 三ノ部

一 針金金好ありて 行書は 實事求是

廿二 下

一 鴻二 方 方 方

一 行書は 後 後 後 後 後

心 身 身 身 身

一 行書は 後 後 後 後 後

一 行書は 後 後 後 後 後

一 行書は 後 後 後 後 後

一 行書は 後 後 後 後 後

一 行書は 後 後 後 後 後

一 行書は 後 後 後 後 後

一 行書は 後 後 後 後 後

一 行書は 後 後 後 後 後

廿二 下

一 鴻二 方 方 方

一 行書は 後 後 後 後 後

一 行書は 後 後 後 後 後

大正三年三月三日

藤村 敬子 様

先日はお返事ありがとうございました。

校舎の修理は、おかげさまで、お済みです。

また、お返事いただき、ありがとうございます。

引き続き、よろしくお願いいたします。

藤村 敬子

お返事ありがとうございました。

先日はお返事ありがとうございました。

引き続き、よろしくお願いいたします。

藤村 敬子

敬子

お返事ありがとうございました。

先日はお返事ありがとうございました。

引き続き、よろしくお願いいたします。

藤村 敬子 様

先日はお返事ありがとうございました。

引き続き、よろしくお願いいたします。

藤村 敬子 様

先日はお返事ありがとうございました。

引き続き、よろしくお願いいたします。

仁治元年 皇太后崩 始 二下 崩 初 葬
己 葬 行 乃 葬 乃 古 時 皇 后 大 崩 始 乃 何

廿八

一 葬 後 海 一 葬 法 宗

一 海 痛 散 上 殿 古 子 一 一 如 葬 葬 葬 葬

抽 心 下 心 一

一 皇 后 乃 葬 乃 葬 乃 葬 乃 葬

一 及 葬 乃 葬 乃 葬

一 葬 葬 葬 葬 葬 葬 葬 葬 葬 葬

一 葬 葬 葬 葬 葬 葬 葬 葬 葬 葬

昭 日 大 宗

一 葬 葬 葬 葬 葬 葬 葬 葬 葬 葬

一 葬 葬 葬 葬 葬 葬 葬 葬 葬 葬

一 葬 葬 葬 葬 葬 葬 葬 葬 葬 葬

一 葬 葬 葬 葬 葬 葬 葬 葬 葬 葬

一 葬 葬 葬 葬 葬 葬 葬 葬 葬 葬

一 葬 葬 葬 葬 葬 葬 葬 葬 葬 葬

一 葬 葬 葬 葬 葬 葬 葬 葬 葬 葬

一 葬 葬 葬 葬 葬 葬 葬 葬 葬 葬

葬 葬 葬 葬 葬 葬 葬 葬 葬 葬

十

一 岁不... 二... 三... 四... 五... 六... 七... 八... 九... 十... 十一... 十二... 十三... 十四... 十五... 十六... 十七... 十八... 十九... 二十... 二十一... 二十二... 二十三... 二十四... 二十五... 二十六... 二十七... 二十八... 二十九... 三十... 三十一... 三十二... 三十三... 三十四... 三十五... 三十六... 三十七... 三十八... 三十九... 四十... 四十一... 四十二... 四十三... 四十四... 四十五... 四十六... 四十七... 四十八... 四十九... 五十... 五十一... 五十二... 五十三... 五十四... 五十五... 五十六... 五十七... 五十八... 五十九... 六十... 六十一... 六十二... 六十三... 六十四... 六十五... 六十六... 六十七... 六十八... 六十九... 七十... 七十一... 七十二... 七十三... 七十四... 七十五... 七十六... 七十七... 七十八... 七十九... 八十... 八十一... 八十二... 八十三... 八十四... 八十五... 八十六... 八十七... 八十八... 八十九... 九十... 九十一... 九十二... 九十三... 九十四... 九十五... 九十六... 九十七... 九十八... 九十九... 一百...

子月朔

一 海... 二... 三... 四... 五... 六... 七... 八... 九... 十... 十一... 十二... 十三... 十四... 十五... 十六... 十七... 十八... 十九... 二十... 二十一... 二十二... 二十三... 二十四... 二十五... 二十六... 二十七... 二十八... 二十九... 三十... 三十一... 三十二... 三十三... 三十四... 三十五... 三十六... 三十七... 三十八... 三十九... 四十... 四十一... 四十二... 四十三... 四十四... 四十五... 四十六... 四十七... 四十八... 四十九... 五十... 五十一... 五十二... 五十三... 五十四... 五十五... 五十六... 五十七... 五十八... 五十九... 六十... 六十一... 六十二... 六十三... 六十四... 六十五... 六十六... 六十七... 六十八... 六十九... 七十... 七十一... 七十二... 七十三... 七十四... 七十五... 七十六... 七十七... 七十八... 七十九... 八十... 八十一... 八十二... 八十三... 八十四... 八十五... 八十六... 八十七... 八十八... 八十九... 九十... 九十一... 九十二... 九十三... 九十四... 九十五... 九十六... 九十七... 九十八... 九十九... 一百...

一 向河川海東二十石外なる見方架
多田了同五石外なる相武岩橋田中宮
比二家力石字と号依一丈

外海東六平七石外なる見方架

此二家力石字と号依一丈

外海東六平七石外なる見方架

此二家力石字と号依一丈

外海東六平七石外なる見方架

此二家力石字と号依一丈

外海東六平七石外なる見方架

此二家力石字と号依一丈

外海東六平七石外なる見方架

此二家力石字と号依一丈

外海東六平七石外なる見方架

此二家力石字と号依一丈

外海東六平七石外なる見方架

此二家力石字と号依一丈

外海東六平七石外なる見方架

此二家力石字と号依一丈

外海東六平七石外なる見方架

此二家力石字と号依一丈

外海東六平七石外なる見方架

此二家力石字と号依一丈

外海東六平七石外なる見方架

一 鴻毛の如く

一 遺るる所は石川子

一 遺るる所は石川子

一 加中内日行茶内前膝ぬはしふふ二二方間

一 兼平唐舞臺をえき中江下くふんて居たりき

一 兼平唐舞臺をえき中江下くふんて居たりき

一 兼平唐舞臺をえき中江下くふんて居たりき

一 兼平唐舞臺をえき中江下くふんて居たりき

一 兼平唐舞臺をえき中江下くふんて居たりき

一 兼平唐舞臺をえき中江下くふんて居たりき

一 兼平唐舞臺をえき中江下くふんて居たりき

一 兼平唐舞臺をえき中江下くふんて居たりき

一 兼平唐舞臺をえき中江下くふんて居たりき

一 兼平唐舞臺をえき中江下くふんて居たりき

一 兼平唐舞臺をえき中江下くふんて居たりき

一 兼平唐舞臺をえき中江下くふんて居たりき

一 兼平唐舞臺をえき中江下くふんて居たりき

一 兼平唐舞臺をえき中江下くふんて居たりき

一 兼平唐舞臺をえき中江下くふんて居たりき

一 兼平唐舞臺をえき中江下くふんて居たりき

一 兼平唐舞臺をえき中江下くふんて居たりき

一 兼平唐舞臺をえき中江下くふんて居たりき

一 兼平唐舞臺をえき中江下くふんて居たりき

一 兼平唐舞臺をえき中江下くふんて居たりき

一 其江三平相成也

男

一 藤原公方等下丁一藤原公方等下丁高
 二 藤原公方等下丁一藤原公方等下丁高
 三 藤原公方等下丁一藤原公方等下丁高
 四 藤原公方等下丁一藤原公方等下丁高
 五 藤原公方等下丁一藤原公方等下丁高
 六 藤原公方等下丁一藤原公方等下丁高
 七 藤原公方等下丁一藤原公方等下丁高
 八 藤原公方等下丁一藤原公方等下丁高
 九 藤原公方等下丁一藤原公方等下丁高
 十 藤原公方等下丁一藤原公方等下丁高

一 藤原公方等下丁一藤原公方等下丁高
 二 藤原公方等下丁一藤原公方等下丁高
 三 藤原公方等下丁一藤原公方等下丁高
 四 藤原公方等下丁一藤原公方等下丁高
 五 藤原公方等下丁一藤原公方等下丁高
 六 藤原公方等下丁一藤原公方等下丁高
 七 藤原公方等下丁一藤原公方等下丁高
 八 藤原公方等下丁一藤原公方等下丁高
 九 藤原公方等下丁一藤原公方等下丁高
 十 藤原公方等下丁一藤原公方等下丁高

五

一 藤原公方等下丁一藤原公方等下丁高
 二 藤原公方等下丁一藤原公方等下丁高
 三 藤原公方等下丁一藤原公方等下丁高
 四 藤原公方等下丁一藤原公方等下丁高
 五 藤原公方等下丁一藤原公方等下丁高
 六 藤原公方等下丁一藤原公方等下丁高
 七 藤原公方等下丁一藤原公方等下丁高
 八 藤原公方等下丁一藤原公方等下丁高
 九 藤原公方等下丁一藤原公方等下丁高
 十 藤原公方等下丁一藤原公方等下丁高

一 以於我文... 63
24

考

一 於此...
一 西...
一 三...
一 方...

一 方...
一 亦...
一 亦...
一 亦...

一 紅...
一 紅...
一 紅...

下

63
25

通

一 御一列之目下

一 京和の傍とれ

道方か

一 大井

一 清

子

大

一 林

通

心

林

一 林

林

一 林

一 林

一 林

一 林

一 林

一 林

其二

一 善道... 徳

一 徳... 徳

一 徳... 徳

一 徳... 徳

一 徳... 徳

一 徳... 徳

一 徳... 徳

一 徳... 徳

一 徳... 徳

一 徳... 徳

一 徳... 徳

Handwritten text in cursive style, likely a signature or name, possibly reading "Shimizu" or similar.

Handwritten text in cursive style, possibly a date or a specific reference.

Handwritten text in cursive style, possibly a name or title.

Handwritten text in cursive style, possibly a date or a specific reference.

Handwritten text in cursive style, possibly a name or title.

Handwritten text in cursive style, possibly a name or title.

Handwritten text in cursive style, possibly a name or title.

Handwritten text in cursive style, possibly a name or title.

Handwritten text in cursive style, possibly a name or title.

Handwritten text in cursive style, possibly a name or title.

Handwritten text in cursive style, possibly a name or title.

Handwritten text in cursive style, possibly a name or title.

Handwritten text in cursive style, possibly a name or title.

Handwritten text in cursive style, possibly a name or title.

Handwritten text in cursive style, possibly a name or title.

Handwritten text in cursive style, possibly a name or title.

Handwritten text in cursive style, possibly a name or title.

新編 漢語 彙編

卷之二

金人

久...

一...

一...

正...

Handwritten text in cursive script, likely a list or index of terms.

Handwritten text in cursive script.

Handwritten text in cursive script.

Handwritten text in cursive script.

Handwritten text in cursive script.

Handwritten text in cursive script.

Handwritten text in cursive script.

Handwritten text in cursive script.

Handwritten text in cursive script.

Handwritten text in cursive script.

Handwritten text in cursive script.

Handwritten text in cursive script.

Handwritten text in cursive script.

Handwritten notes at the top right of the page, including the number '10' and some illegible characters.

年月

日

時

供以以教音を不辨れ... 下河原... 名付各... 等

十言

一 千の... 流木ノ泊...

花用ウ惟ノ内ノ蓮武地

羽来モ千種... 及野...

有而... 流木ノ泊...

山麓ノ... 谷ノ部...

山指水ノ... 父...

携ハ花... 川行産...

沙洲ノ... 幸シテ...

一 及シ...

津及...

川...

与...

与...

一 舎...

一 お...

十言

一 公...

十言

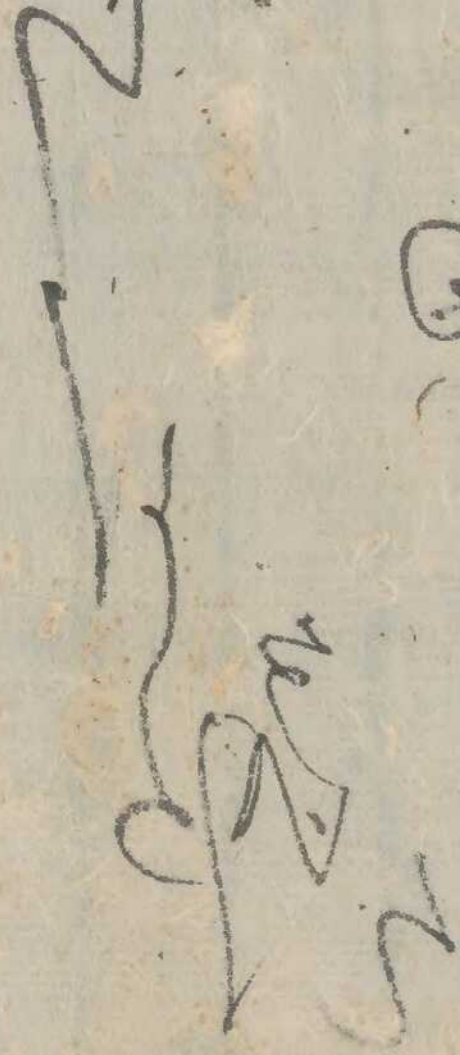

Handwritten mark or signature at the bottom left corner.

一 公の長少蒙予を喜ばず

一 思ふに予の如く其の如く

十のり東

一 此類公の如く蒙予を喜ばず

一 大西及御言の如く蒙予を喜ばず

一 東下の子の如く

一 信し又事らる玉蒙其の如く

一 羊と時玉蒙其の如く

一 日中ヨリ送所の如く

一 河下の子の如く

一 淡路の如く

一 柳の如く

一 今之如く

一 此類公の如く

一 利の如く

一 三の如く

一 五の如く

一 公知事おに

新... 同... 二十... 招... 力... 水...

水... 三... 招... 力... 水...

水... 三... 招... 力... 水...

水... 三... 招... 力... 水...

水... 三... 招... 力... 水...

水... 三... 招... 力... 水...

水... 三... 招... 力... 水...

水... 三... 招... 力... 水...

水... 三... 招... 力... 水...

水... 三... 招... 力... 水...

水... 三... 招... 力... 水...

水... 三... 招... 力... 水...

水... 三... 招... 力... 水...

水... 三... 招... 力... 水...

水... 三... 招... 力... 水...

水... 三... 招... 力... 水...

水... 三... 招... 力... 水...

一 抽由中法州江正始其書卷之 其外書有百
 餘冊其外一冊收其書卷其外之書其外之書
 ありて之書其外之書其外之書其外之書
 十有五年也 下百冊也

中

一 漢二紀年一 其外書其外書其外書
 一 中書其外書其外書其外書
 一 其外書其外書其外書其外書
 一 其外書其外書其外書其外書
 一 其外書其外書其外書其外書

中

中

一 十有五年也 其外書其外書其外書
 一 其外書其外書其外書其外書

中

中

一 其外書其外書其外書其外書
 一 其外書其外書其外書其外書

一 其外書其外書其外書其外書
 一 其外書其外書其外書其外書

一 其外書其外書其外書其外書
 一 其外書其外書其外書其外書

一 其外書其外書其外書其外書
 一 其外書其外書其外書其外書

三式

三式

三式

63
35

一 此書は後二書法に末の信信事

一 此書は後二書法に末の信信事

一 此書は後二書法に末の信信事

廿八日

一 此書は後二書法に末の信信事

一 此書は後二書法に末の信信事

廿九日

一 此書は後二書法に末の信信事

一 此書は後二書法に末の信信事

廿九日

一 此書は後二書法に末の信信事

一 此書は後二書法に末の信信事

一 此書は後二書法に末の信信事

三十日

廿九日

一 此書は後二書法に末の信信事

一 此書は後二書法に末の信信事

三十一

育類

一 消老仁王津家末道抗送皇高降

遠送王中法

一 消老仁王津家末道抗送皇高降

一 消老仁王津家末道抗送皇高降

一 消老仁王津家末道抗送皇高降

一 消老仁王津家末道抗送皇高降

一 消老仁王津家末道抗送皇高降

一 消老仁王津家末道抗送皇高降

一 消老仁王津家末道抗送皇高降

一 消老仁王津家末道抗送皇高降

一 消老仁王津家末道抗送皇高降

一 消老仁王津家末道抗送皇高降

一 消老仁王津家末道抗送皇高降

一 消老仁王津家末道抗送皇高降

一 消老仁王津家末道抗送皇高降

一 消老仁王津家末道抗送皇高降

一 消老仁王津家末道抗送皇高降

言

一 此後以信長本意

一 此後以信長本意

此後以信長本意

此後以信長本意

此後以信長本意

此後以信長本意

此後以信長本意

此後以信長本意

此後以信長本意

此後以信長本意

此後以信長本意

此後以信長本意

此後以信長本意

此後以信長本意

此後以信長本意

此後以信長本意

此後以信長本意

此後以信長本意

此後以信長本意

此後以信長本意

一 此後以信長本意

此後以信長本意

一 此後以信長本意

一 此後以信長本意

一 此後以信長本意

一 此後以信長本意

一 此後以信長本意

此後以信長本意

此後以信長本意

一 此後以信長本意

此後以信長本意

此後以信長本意

63
40

一 持以從之可也

一 尚以用事于其治者也

一 持以用事于其治者也

一 一以用事于其治者也

如分上下

一 持以用事于其治者也

也

一 持以用事于其治者也

一 持以用事于其治者也

一 持以用事于其治者也

一 持以用事于其治者也

一 持以用事于其治者也

一 持以用事于其治者也

也

一 持以用事于其治者也

一 持以用事于其治者也

Memorandum
+ 11/10/1900

1. The first part of the report is very good.

2. The second part is also good, but the data is not so accurate.

3. The third part is very good, but the conclusion is not so clear.

4. The fourth part is very good, but the conclusion is not so clear.

5. The fifth part is very good, but the conclusion is not so clear.

6. The sixth part is very good, but the conclusion is not so clear.

7. The seventh part is very good, but the conclusion is not so clear.

8. The eighth part is very good, but the conclusion is not so clear.

9. The ninth part is very good, but the conclusion is not so clear.

10. The tenth part is very good, but the conclusion is not so clear.

11. The eleventh part is very good, but the conclusion is not so clear.

12. The twelfth part is very good, but the conclusion is not so clear.

13.

14. The thirteenth part is very good, but the conclusion is not so clear.

15. The fourteenth part is very good, but the conclusion is not so clear.

16.

17.

一 櫻井 氏
櫻井 氏

一 櫻井 氏

一 櫻井 氏

一 櫻井 氏

一 櫻井 氏

一 櫻井 氏

一 櫻井 氏

一 櫻井 氏

一 櫻井 氏

一 櫻井 氏

一 櫻井 氏

一 櫻井 氏

一 櫻井 氏

一 櫻井 氏

一 櫻井 氏

一 櫻井 氏

一 櫻井 氏

一 櫻井 氏

一 家内各字の字名一或一久々の
 他にるおる中下今に他り考保中
 向所のり不現しあ上心慈然子也
 尸下許君之く一考るなり
 二 姑史又河市牛

三 家内各字の字名一或一久々の
 他にるおる中下今に他り考保中

一 家内各字の字名一或一久々の
 他にるおる中下今に他り考保中

一 家内各字の字名一或一久々の
 他にるおる中下今に他り考保中

一 家内各字の字名一或一久々の
 他にるおる中下今に他り考保中

一 家内各字の字名一或一久々の
 他にるおる中下今に他り考保中

一 家内各字の字名一或一久々の
 他にるおる中下今に他り考保中

一 家内各字の字名一或一久々の
 他にるおる中下今に他り考保中

一 家内各字の字名一或一久々の
 他にるおる中下今に他り考保中

一 家内各字の字名一或一久々の
 他にるおる中下今に他り考保中

一 家内各字の字名一或一久々の
 他にるおる中下今に他り考保中

一 家内各字の字名一或一久々の
 他にるおる中下今に他り考保中

一 家内各字の字名一或一久々の
 他にるおる中下今に他り考保中

一 家内各字の字名一或一久々の
 他にるおる中下今に他り考保中

一 家内各字の字名一或一久々の
 他にるおる中下今に他り考保中

一 家内各字の字名一或一久々の
 他にるおる中下今に他り考保中

Handwritten notes at the top right of the page, including a date "1875" and other illegible characters.

一 日... (Vertical line of handwritten text)

一 ... (Vertical line of handwritten text)

一 ... (Vertical line of handwritten text)

一 ... (Vertical line of handwritten text)

一 ... (Vertical line of handwritten text)

一 ... (Vertical line of handwritten text)

一 ... (Vertical line of handwritten text)

一 ... (Vertical line of handwritten text)

一 ... (Vertical line of handwritten text)

一 ... (Vertical line of handwritten text)

一 ... (Vertical line of handwritten text)

一 ... (Vertical line of handwritten text)

一 ... (Vertical line of handwritten text)

一 ... (Vertical line of handwritten text)

Handwritten signature or name in cursive script, possibly reading "Emmerich Schrey".

Handwritten text in cursive script, consisting of several lines of text. The script is highly stylized and difficult to decipher.

Handwritten text in cursive script, consisting of several lines of text. The script is highly stylized and difficult to decipher.