

大乘院寺社雜事記

六十六

古文書

二函
五九
一四
號

内閣文庫	
番號	和 21122
冊數	167(66)
函號	古 27 514

大乘院寺社雜事記



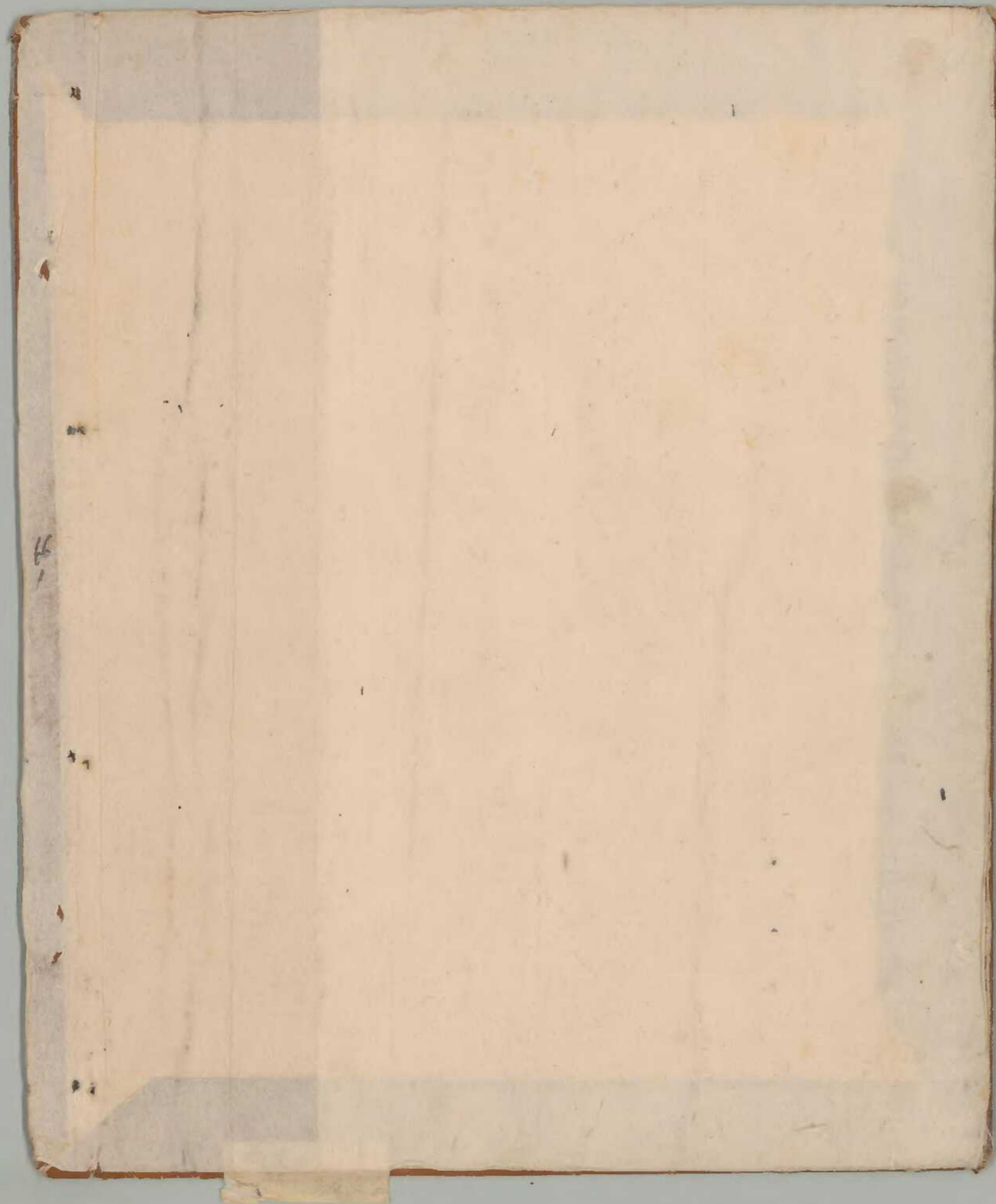

二二〇一 共一八九

天明十年七月日

寺江雜事記
付院家

六十六

加藤 宗 一 郎 藏

天明十一年八月

加藤 宗 一 郎

Handwritten text on the right edge of the paper, possibly a date or reference number.

Handwritten text in the upper right quadrant, including the characters '命' and '十'.



命十
Handwritten text below the seal, including the characters '命' and '十'.

Handwritten text in the center-right area, including the characters '奇' and '達'.

Handwritten text on the left side of the center-right area.

Handwritten text in the center of the document, including the characters '大' and '象'.

大
象
Handwritten text at the bottom center of the document.

Handwritten text in the upper left quadrant.

Handwritten text in the lower left quadrant.

60
3

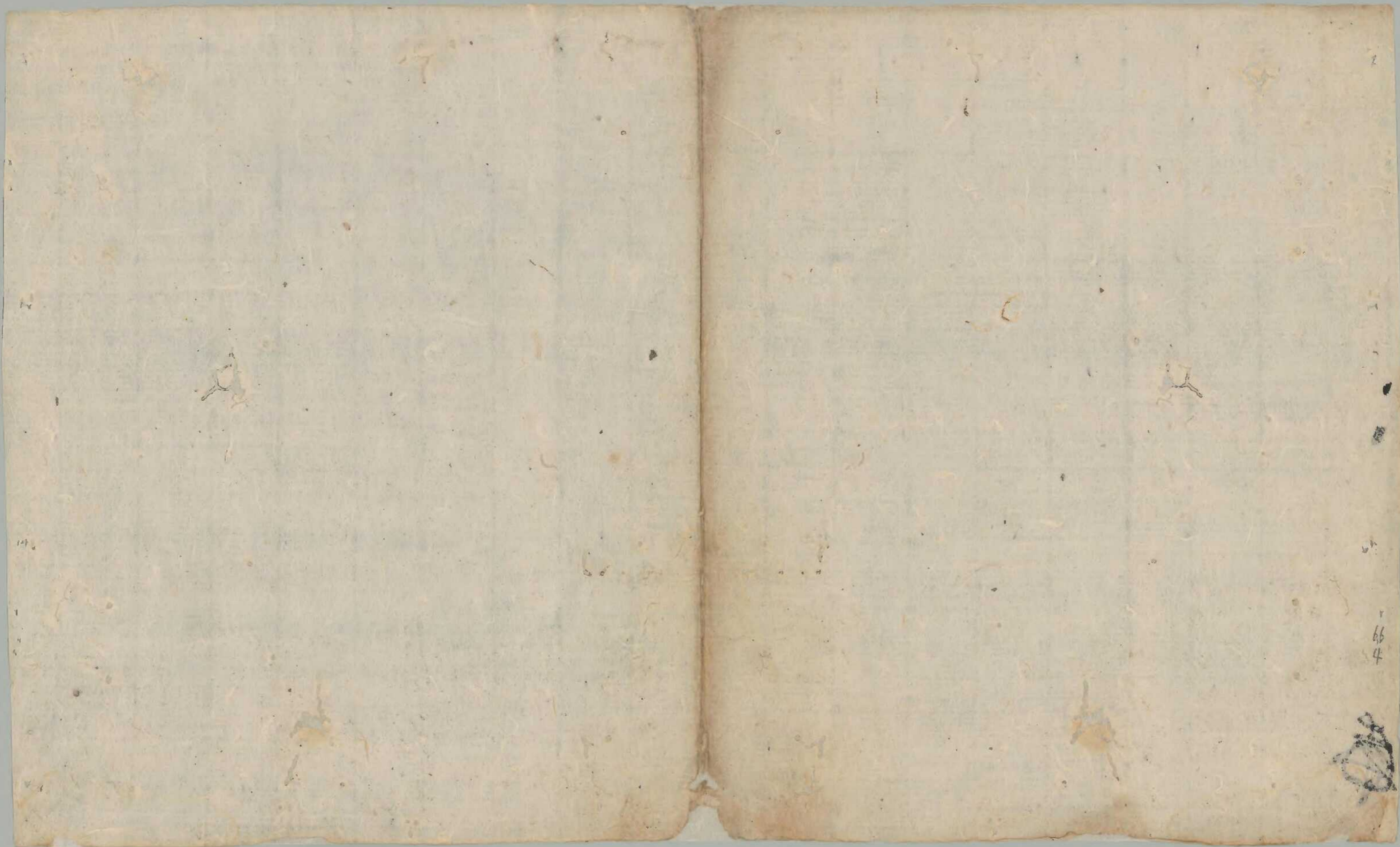

文明十年七月朔日 東京

一 海子仁王母不仁天律所 子母可建者三言也

一 海子仁王母不仁天律所 子母可建者三言也

一 海子仁王母不仁天律所 子母可建者三言也

一 海子仁王母不仁天律所 子母可建者三言也

一 海子仁王母不仁天律所 子母可建者三言也

一 海子仁王母不仁天律所 子母可建者三言也

二

一 海子仁王母不仁天律所 子母可建者三言也

十合 宝蔵

五合 侍者

五合 多

五合 多

人又多

十合 田舎

五合 春若

五合 昇格

五合 二

ス 作手

ス 藤原

ス 宮田

ス 奥

ス 小高

ス 野田

ス 横田

ス 河合

ス 眼

ス 小高

切開り下中や

大正十二年

日依到事月不同

早合 押蓮

十合 三折小口由當春種

十合 押木

十合 二層梁能多印中

十合 廿二層梁能多印中

十合 寶

十合 寶

一 有青白紙卷卷之

一 有青白紙卷卷之

一 有青白紙卷卷之

一 有青白紙卷卷之

一 有青白紙卷卷之

一 有青白紙卷卷之

一 有青白紙卷卷之

此日大日

一 有青白紙卷卷之

一 有青白紙卷卷之

三

一 有青白紙卷卷之

一 有青白紙卷卷之

海内小泉不絶

66

抄中三卷有... 作三平と九平

四

... 抄中三卷有... 作三平と九平

五

... 抄中三卷有...

六

海内小泉不絶

... 抄中三卷有...

... 抄中三卷有...

... 抄中三卷有...

七

... 抄中三卷有...

... 抄中三卷有...

八

... 抄中三卷有...

... 抄中三卷有...

... 抄中三卷有...

... 抄中三卷有...

...

出之...
 戸田...
 五...
 此...
 中...
 可...

八日

- 一 湯...
一 葛...

考...
 三...
 於...
 夢...
 在...
 一...
 同...

加

一 而...
 三...
 三...

素書抄片

紫雲抄

抄多錄

皇清錄

定書記

行家記

十

皇清錄

一 依一可成... 亦之人... 亦之...

桂子... 亦之...

音

一 湯一... 亦之...

藥

一 新書... 湯一... 亦之...

亦之... 亦之...

亦之... 亦之...

一 亦之... 亦之...

亦之... 亦之...

亦之... 亦之...

亦之... 亦之...

亦之... 亦之...

一 亦之... 亦之...

浪節... 亦之...

東

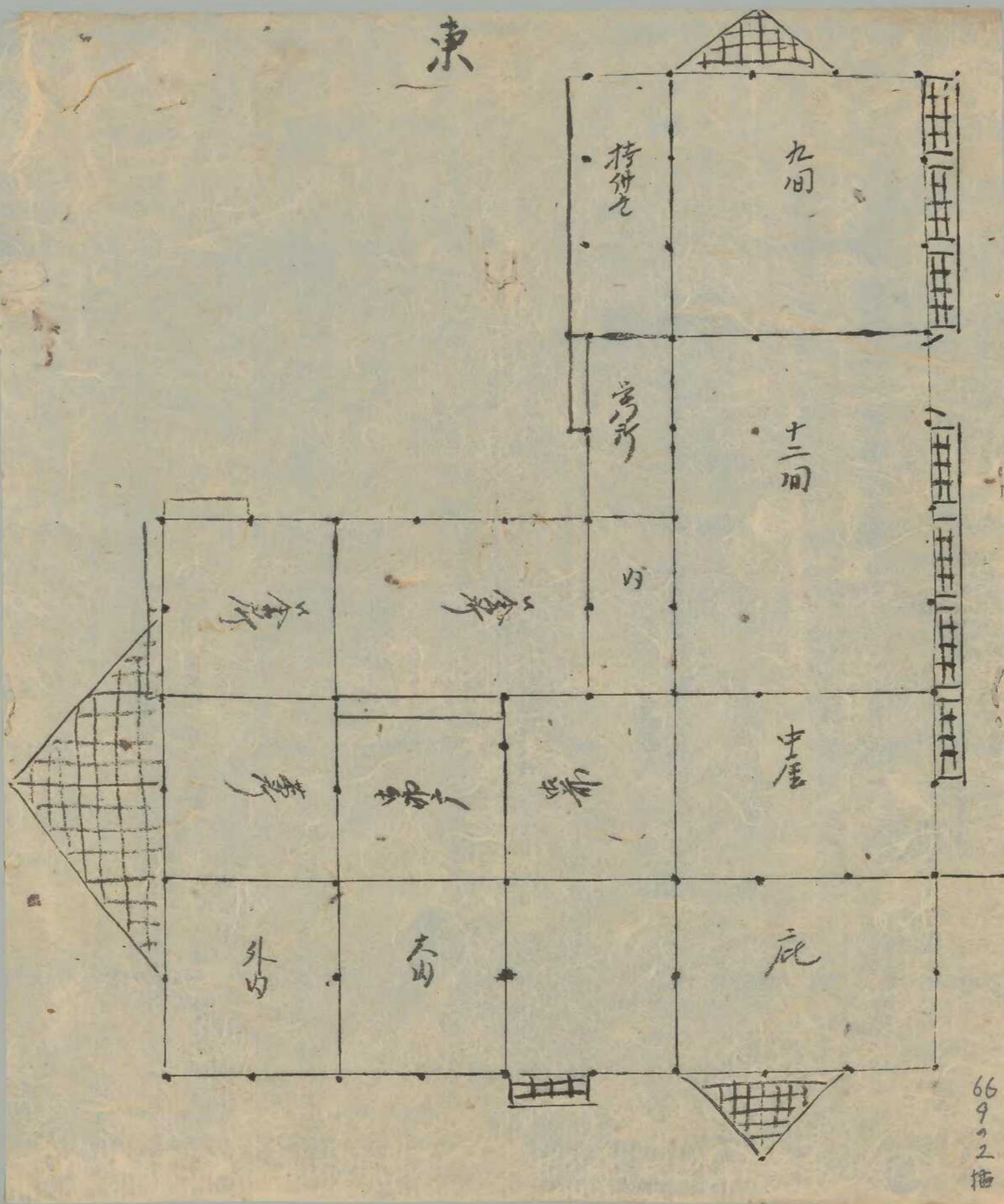

66
9
2
描

一 此後由中... 傳...

十一

一 此後由中... 傳...

一 此後由中... 傳...

一 此後由中... 傳...

一 此後由中... 傳...

一 此後由中... 傳...

十二

一 此後由中... 傳...

一 此後由中... 傳...

一 此後由中... 傳...

一 此後由中... 傳...

一 此後由中... 傳...

一 此後由中... 傳...

一 此後由中... 傳...

一 此後由中... 傳...

一 此後由中... 傳...

一 此後由中... 傳...

一 此後由中... 傳...

一 此後由中... 傳...

右

Handwritten text in cursive script, likely a title or header, possibly reading '水經注' (Water Classic Commentary).

Handwritten text in cursive script, possibly a section title or a specific entry.

Handwritten text in cursive script, continuing the text.

Handwritten text in cursive script, continuing the text.

Handwritten text in cursive script, continuing the text.

Handwritten text in cursive script, continuing the text.

Handwritten text in cursive script, continuing the text.

Handwritten text in cursive script, continuing the text.

Handwritten text in cursive script, continuing the text.

Handwritten text in cursive script, continuing the text.

始於... 結... 內... 於... 之... 所... 以...
 別... 也... 是... 也... 一... 故... 今... 因... 千... 家...
 九... 下... 不... 也...
 今... 言... 之... 人... 也... 之... 也... 之... 也...
 凡... 今... 亦... 亦... 亦... 亦... 亦... 亦...
 月... 月... 月... 月... 月... 月...
 之... 之... 之... 之... 之... 之...

一... 之... 之... 之... 之... 之... 之...
 今... 亦... 亦... 亦... 亦... 亦... 亦...
 月... 月... 月... 月... 月... 月...
 之... 之... 之... 之... 之... 之...

一... 之... 之... 之... 之... 之... 之...
 今... 亦... 亦... 亦... 亦... 亦... 亦...
 月... 月... 月... 月... 月... 月...
 之... 之... 之... 之... 之... 之...

一... 之... 之... 之... 之... 之... 之...
 今... 亦... 亦... 亦... 亦... 亦... 亦...
 月... 月... 月... 月... 月... 月...
 之... 之... 之... 之... 之... 之...

一... 之... 之... 之... 之... 之... 之...
 今... 亦... 亦... 亦... 亦... 亦... 亦...
 月... 月... 月... 月... 月... 月...
 之... 之... 之... 之... 之... 之...

一... 之... 之... 之... 之... 之... 之...
 今... 亦... 亦... 亦... 亦... 亦... 亦...
 月... 月... 月... 月... 月... 月...
 之... 之... 之... 之... 之... 之...

十六日

一... 之... 之... 之... 之... 之... 之...
 今... 亦... 亦... 亦... 亦... 亦... 亦...
 月... 月... 月... 月... 月... 月...
 之... 之... 之... 之... 之... 之...

一... 之... 之... 之... 之... 之... 之...
 今... 亦... 亦... 亦... 亦... 亦... 亦...
 月... 月... 月... 月... 月... 月...
 之... 之... 之... 之... 之... 之...

十六日

[Faint bleed-through text from the reverse side of the page]

一 抄本... 卷之三

一 抄本... 卷之三

一 抄本... 卷之三

一 抄本... 卷之三

一 抄本... 卷之三

一 抄本... 卷之三

一 抄本... 卷之三

一 抄本... 卷之三

廿二

一 抄本... 卷之三

一 抄本... 卷之三

一 抄本... 卷之三

一 抄本... 卷之三

一 抄本... 卷之三

一 抄本... 卷之三

廿三

徳川家系

江戸中一

徳川家系 徳川家系 徳川家系 徳川家系 徳川家系

著

一 徳川家系 徳川家系

一 徳川家系 徳川家系 徳川家系 徳川家系

一 徳川家系 徳川家系 徳川家系 徳川家系

一 徳川家系 徳川家系 徳川家系 徳川家系

一 徳川家系 徳川家系 徳川家系 徳川家系

徳川家系 徳川家系 徳川家系 徳川家系

徳川家系 徳川家系 徳川家系 徳川家系

一 徳川家系 徳川家系 徳川家系 徳川家系

一 徳川家系 徳川家系 徳川家系 徳川家系

一 徳川家系 徳川家系 徳川家系 徳川家系

一 徳川家系 徳川家系 徳川家系 徳川家系

一、
二、
三、
四、
五、
六、
七、
八、
九、
十、
十一、
十二、
十三、
十四、
十五、
十六、
十七、
十八、
十九、
二十、

此乃... 同... 不... 者...

考

一、
二、
三、
四、
五、
六、
七、
八、
九、
十、

一 相室 海山 至至 至十三 以相室 故語 千 名

一 相室 海山 至至 至十三 以相室 故語 千 名

1015

一 相室 海山 至至 至十三 以相室 故語 千 名

一 相室 海山 至至 至十三 以相室 故語 千 名

一 相室 海山 至至 至十三 以相室 故語 千 名

一 相室 海山 至至 至十三 以相室 故語 千 名

一 相室 海山 至至 至十三 以相室 故語 千 名

一 相室 海山 至至 至十三 以相室 故語 千 名

一 相室 海山 至至 至十三 以相室 故語 千 名

一 相室 海山 至至 至十三 以相室 故語 千 名

二 相室 海山 至至 至十三 以相室 故語 千 名

三 相室 海山 至至 至十三 以相室 故語 千 名

四 相室 海山 至至 至十三 以相室 故語 千 名

五 相室 海山 至至 至十三 以相室 故語 千 名

六 相室 海山 至至 至十三 以相室 故語 千 名

七 相室 海山 至至 至十三 以相室 故語 千 名

八 相室 海山 至至 至十三 以相室 故語 千 名

九 相室 海山 至至 至十三 以相室 故語 千 名

十 相室 海山 至至 至十三 以相室 故語 千 名

十一 相室 海山 至至 至十三 以相室 故語 千 名

十二 相室 海山 至至 至十三 以相室 故語 千 名

十三 相室 海山 至至 至十三 以相室 故語 千 名

十四 相室 海山 至至 至十三 以相室 故語 千 名

十二日 廿六 小樽 河

遊室 廿八日 河

南石 廿八日 廿九日 河

十三日 廿九日 河

十三日 卅一 河

高橋 卅一 河

支那 卅一 河

十五 卅二 河

十七 卅三 河

河子 卅六 河

小樽 卅三日 河

遊 卅四 河

床 卅四 河

舞 卅五 河

水 卅六 河

河行 卅七 河

藤 卅七 河

棋 卅七 河

十八 卅九 河

Handwritten notes at the top of the page, including the number 868.

九 藤原... 川の久し時くゆふの久し藤原...

サ 藤原上... 川の久

同 下 甲三十四六七 甲三十五六七八

サ 柳木... 川の久...

サ 檜... 川の久...

飲... 川の久...

サ 三... 川の久...

節... 川の久...

サ 江... 川の久...

サ 重...

サ 白... 川の久...

江... 川の久...

竹... 川の久...

川の久...

宇... 川の久...

一 橋... 川の久...

二 橋... 川の久...

三... 川の久...

四... 川の久...

五... 川の久...

六... 川の久...

Handwritten text on the right edge of the page, including the number 6619.

不夜香 一名 白馬 其花 多 色 紅 白 木 質 堅 韌

花 未 盡 開 時 其 香 最 烈 此 花 之 香 氣 能 驅 邪 氣

也 昔 服 此 花 之 葉 其 功 能 治 諸 般 之 疾 苦 難 治 者

十 葉 花 粉 一 名 法 師 此 花 之 粉 能 治 諸 般 之 疾 苦

清 安 即 之 亦 名 此 花 之 葉 能 治 諸 般 之 疾 苦

花 人 所 愛 也 此 花 之 葉 能 治 諸 般 之 疾 苦

漢 書 上 云 此 花 之 葉 能 治 諸 般 之 疾 苦

花 物 記 云 此 花 之 葉 能 治 諸 般 之 疾 苦

花 三 記 云 此 花 之 葉 能 治 諸 般 之 疾 苦

花 記 云 此 花 之 葉 能 治 諸 般 之 疾 苦

花 記 云 此 花 之 葉 能 治 諸 般 之 疾 苦

花 記 云 此 花 之 葉 能 治 諸 般 之 疾 苦

花 記 云 此 花 之 葉 能 治 諸 般 之 疾 苦

花 記 云 此 花 之 葉 能 治 諸 般 之 疾 苦

花 記 云 此 花 之 葉 能 治 諸 般 之 疾 苦

花 記 云 此 花 之 葉 能 治 諸 般 之 疾 苦

Handwritten title or header on the right side of the page.

法皇御尊 皇太子御子
高橋御尊

皇太子御尊 皇太子御尊
高橋御尊

一 法皇御尊 皇太子御子
高橋御尊

一 皇太子御尊 皇太子御尊
高橋御尊

一 皇太子御尊 皇太子御尊
高橋御尊

一 皇太子御尊 皇太子御尊
高橋御尊

一 皇太子御尊 皇太子御尊
高橋御尊

皇太子御尊 皇太子御尊
高橋御尊

皇太子御尊 皇太子御尊
高橋御尊

一 皇太子御尊 皇太子御尊
高橋御尊

皇太子御尊 皇太子御尊
高橋御尊

皇太子御尊 皇太子御尊
高橋御尊

皇太子御尊 皇太子御尊
高橋御尊

花のうらみ

一夜の文だりあるものうらみ
に梅はあつて 梅川原云 山吹のうらみ 白川

春のうらみ 春のうらみ 春のうらみ
あつたうらみ 春のうらみ

のこのまてうらみ 人のうらみ
のこのまてうらみ 人のうらみ

あつたうらみ 春のうらみ
あつたうらみ 春のうらみ

あつたうらみ 春のうらみ
あつたうらみ 春のうらみ

あつたうらみ 春のうらみ
あつたうらみ 春のうらみ

あつたうらみ 春のうらみ
あつたうらみ 春のうらみ

あつたうらみ 春のうらみ
あつたうらみ 春のうらみ

あつたうらみ 春のうらみ
あつたうらみ 春のうらみ

あつたうらみ 春のうらみ
あつたうらみ 春のうらみ

あつたうらみ 春のうらみ
あつたうらみ 春のうらみ

あつたうらみ 春のうらみ
あつたうらみ 春のうらみ

あつたうらみ 春のうらみ
あつたうらみ 春のうらみ

あつたうらみ 春のうらみ
あつたうらみ 春のうらみ

あつとらふれいりやう

おれ書のよき房のいせよれうまらうらんせんせい
ふ作採採のやうなる木をとりあきし山室めえ
うみ中り所取採のふきし **見** 若れゆめ
ふちこれる川うまき喜助の花あきしこのふ
まらう束りしての長揚 **見** 家の門すしをまらふ
てはなをゆいしし **見** 家のさすえふし

川のさす頭の如く細流らんし **見** 是よつて
向のまうききこれゆうふし **見** 是をわね **見** 採集
ら **見** 採りし **見** 採りし **見** 採りし **見** 採りし

三 春のれりまきまら **見** 春のれりまきまら
信月中央集稿 **見** 採りし **見** 採りし **見** 採りし
とこのめ **見** 採りし **見** 採りし **見** 採りし

三春言 **見** 採りし **見** 採りし **見** 採りし
北 **見** 採りし **見** 採りし **見** 採りし
採りし **見** 採りし **見** 採りし **見** 採りし
採りし **見** 採りし **見** 採りし **見** 採りし

あつとらふれいりやう

大正九年

卷一

66
23

日記

一 田七仁三兩方持持持持 景法信者三三

一 湯一才三三 景法信者三三

一 景法信者三三

一 景法信者三三

一 景法信者三三

一 景法信者三三

一 景法信者三三

一 景法信者三三

一 景法信者三三

一 景法信者三三

一 景法信者三三

一 景法信者三三

一 景法信者三三

一 景法信者三三

一 景法信者三三

一 景法信者三三

一 景法信者三三

一 景法信者三三

一 景法信者三三

一 景法信者三三

Mr. J. G. ...

Handwritten signature or name

一 凡此三、素稱後世所傳、其後世所以民文
信、在事以下事、

一 按後世所傳、其後世所以民文、其後世所以民文、

一 按後世所傳、其後世所以民文、其後世所以民文、

一 按後世所傳、其後世所以民文、其後世所以民文、

一 按後世所傳、其後世所以民文、其後世所以民文、

一 按後世所傳、其後世所以民文、其後世所以民文、

Handwritten text

Handwritten signature or name

三

Handwritten signature or name

一 按後世所傳、其後世所以民文、其後世所以民文、

一 按後世所傳、其後世所以民文、其後世所以民文、

一 按後世所傳、其後世所以民文、其後世所以民文、

一 按後世所傳、其後世所以民文、其後世所以民文、

一 按後世所傳、其後世所以民文、其後世所以民文、

四日 在書中

66
25
一 陽明学の...
一 陽明学の...
一 陽明学の...

一 陽明学の...
一 陽明学の...
一 陽明学の...

一 陽明学の...
一 陽明学の...
一 陽明学の...

一 陽明学の...
一 陽明学の...
一 陽明学の...

一 陽明学の...
一 陽明学の...
一 陽明学の...

一 陽明学の...
一 陽明学の...
一 陽明学の...

一 陽明学の...
一 陽明学の...
一 陽明学の...

一 陽明学の...
一 陽明学の...
一 陽明学の...

一 陽明学の...
一 陽明学の...
一 陽明学の...

新... 66
26

一 運社... 運社... 運社...

一 運社... 運社... 運社...

一 運社... 運社... 運社...

一 運社... 運社... 運社...

一 運社... 運社... 運社...

一 運社... 運社... 運社...

一 運社... 運社... 運社...

一 運社... 運社... 運社...

一 運社... 運社... 運社...

一 運社... 運社... 運社...

一 運社... 運社... 運社...

一 運社... 運社... 運社...

一 運社... 運社... 運社...

一 運社... 運社... 運社...

一 運社... 運社... 運社...

一 運社... 運社... 運社...

一、...

...

...

...

...

...

...

...

...

...

...

...

新免田中後取
新免田中後取
新免田中後取

新免田中後取
新免田中後取
新免田中後取

新免田中後取

新免田中後取
新免田中後取
新免田中後取

新免田中後取
新免田中後取
新免田中後取

新免田中後取
新免田中後取
新免田中後取

新免田中後取
新免田中後取
新免田中後取

新免田中後取

新免田中後取
新免田中後取
新免田中後取

新免田中後取
新免田中後取
新免田中後取

新免田中後取
新免田中後取
新免田中後取

新免田中後取
新免田中後取
新免田中後取

新免田中後取
新免田中後取
新免田中後取

新免田中後取
新免田中後取
新免田中後取

新免田中後取
新免田中後取
新免田中後取

新免田中後取
新免田中後取
新免田中後取

新免田中後取
新免田中後取
新免田中後取

心子 3/26 66 29

一 天國... 外... 法... 傳... 同... 天...

一 事... 下... 年...

一 事... 下... 年... 天...

一 事... 下... 年... 天...

十一日

一 潤... 行...

一 峯... 山... 行...

出耕七... 只今... 入... 向... 家...

重山院信存音... 中入... 善...

抄卷... 七

重山院... 音... 善...

任... 者...

一 十... 昭... 昭... 昭...

昭... 昭... 昭... 昭...

一 是... 昭... 昭... 昭...

昭... 昭... 昭... 昭...

十二

一 而... 昭... 昭... 昭...

皇朝通志卷之六

卷之六

卷之六

卷之六

卷之六

卷之六

一河以之及飲中百性不請文... 卷之六

卷之六... 卷之六

Handwritten signature or title at the top of the right page.

後手の... 三枚入紙... 札子句... 漢文...

一 言... 札子... 漢文... 札子句... 漢文...

版... 宿... 漢文... 札子句... 漢文...

南... 漢文... 札子句... 漢文...

一 五... 漢文... 札子句... 漢文...

一 油... 漢文... 札子句... 漢文...

一 川... 漢文... 札子句... 漢文...

Handwritten signature or notes at the bottom of the left page.

一 按其後作一紙為檢抄也

一 水名其今未一

一 甲貴位守中作令一古年時下之真

一 身亦書其以布

保字法時字位是古周中經四作一

部作何之通別以是也一也一也

抄本古譯元人之名理

此部
古書

一 德河之石之末方一

一 德河之石之末方一

今明白一全出川以反係替分行之

本途是為家集一

此州產糖者上下子人以此中人

為物如金者一

而此日之官位一

一 德河之石之末方一

抄本古譯元人之名理

抄本古譯元人之名理

十言

一 抄本古譯元人之名理

抄本古譯元人之名理

平太右衛門

此系守南子平太右衛門の御大書に於て

採集物下諸高由亭人等より各節の久し

二書中より少くは年毎に取集し候旨下

Pの御書より少くは年毎に取集し候旨下

正徳以後一昌保年毎に取集し候旨下

二書中より少くは年毎に取集し候旨下

三書中より少くは年毎に取集し候旨下

一書中より少くは年毎に取集し候旨下

十卷の御書に於て

一書中より少くは年毎に取集し候旨下

二書中より少くは年毎に取集し候旨下

三書中より少くは年毎に取集し候旨下

四書中より少くは年毎に取集し候旨下

五書中より少くは年毎に取集し候旨下

田部小田中二書中より少くは年毎に取集し候旨下

十八日

一書中より少くは年毎に取集し候旨下

一 而人之老前其言乃任物以自事于也者
 一 嗜善者流皆在焉其言也後不若思之其也
 其得則言之言治古之說也上之也

一 法苑珠林卷第八

一 孝人未如能日京邦言使人以事者以事
 自非事也則則一宿國之邦氏以之令
 之也一當之之亦其下事也一古言不事
 者一乃之乃之則亦其人之故也

十折

指中甲老臨以國林事也一

一 夫要此名反日也一以道是也道言治也
 此言治也治言治也治言治也一而道也治也
 此治也一又道也治也治也治也治也

一 國勢物也事也事也事也事也事也

一 亦事也事也事也事也事也事也事也
 一 事也事也事也事也事也事也事也
 一 事也事也事也事也事也事也事也

一 言日無事也事也事也事也事也事也
 一 事也事也事也事也事也事也事也
 一 事也事也事也事也事也事也事也

廿八入銀岸

一 沙海商一

一 昨奉視之... 舟... 臣... 臣...

一 奉... 臣... 臣... 臣...

一 臣... 臣... 臣... 臣...

一 臣... 臣... 臣... 臣...

一 臣... 臣... 臣... 臣...

廿二

一 臣... 臣... 臣... 臣...

廿三 鬼宿 庚下食 金曜 辛家金滿 九帝 大成不金後

一 臣... 臣... 臣... 臣...

一 臣... 臣... 臣... 臣...

一 臣... 臣... 臣... 臣...

一 臣... 臣... 臣... 臣...

一 臣... 臣... 臣... 臣...

廿四

一 臣... 臣... 臣... 臣...

抄

廿日

一 既經此會并予差使以板式百卒入一原川原
 机一畔針夫一而燈臺二平少如剛年一木守者
 同く一少如剛年一木守者一
 機者方一終一上ノ矣諸目抄原上板以以
 板上リ。細之此亦出。一法一少如剛年一
 者八而者一少如剛年一の行進上リ所一
 行進行進(并)

一 既經此會并予差使以板式百卒入一原川原
 今出川以一同的者一少如剛年一
 中考一少如剛年一

上ノ一少如剛年一

一 既經此會并予差使以板式百卒入一原川原
 聽輝一少如剛年一
 一少如剛年一

一 既經此會并予差使以板式百卒入一原川原
 少如剛年一
 少如剛年一
 少如剛年一

一 既經此會并予差使以板式百卒入一原川原
 少如剛年一

新大向一前新... 皆の居る者... 此の地

一 口言無信... 世に下向... 世に下向... 世に下向...

未... 三... 三... 三... 三... 三... 三... 三... 三... 三...

一 惟素... 加... 加... 加...

一 今研日代... 一 今研日代... 一 今研日代...

一 今研日代... 一 今研日代... 一 今研日代... 一 今研日代... 一 今研日代...

一 今研日代... 一 今研日代... 一 今研日代...

廿二

一 明子... 一 書... 南條二道口

若乃...

一 持... 入...

一 凡... 入...

一 丸... 入...

一 大... 入...

一 大... 入...

一 名... 入...

一 海... 入...

一 傳... 入...

一 身... 入...

一 井... 入...

一 深... 入...

一 尸... 入...

事余依、以封之、其地一名多
七事余成、其地一名多、其地一名多、
其地一名多、其地一名多、其地一名多、

一 事余山、行旅方、同、同、同、

一 事余山、行旅方、同、同、同、
一 事余山、行旅方、同、同、同、
一 事余山、行旅方、同、同、同、

一 事余山、行旅方、同、同、同、

事余山、行旅方、同、同、同、

文
一
一
一

事余山、行旅方、同、同、同、

一 事余山、行旅方、同、同、同、
一 事余山、行旅方、同、同、同、
一 事余山、行旅方、同、同、同、

一 事余山、行旅方、同、同、同、

一 事余山、行旅方、同、同、同、

一 事余山、行旅方、同、同、同、

事余山、行旅方、同、同、同、

Handwritten signature or name on the right edge of the page.

117

昔年一君之... 田中... 氏... 氏...

相方... 氏...

Handwritten signature or name.

林... 氏...

昔年一君之... 氏...

Handwritten signature or name.

Handwritten signature or name.

命... 氏...

Large handwritten signature or name.

昔年一君之... 氏...

Handwritten signature or name.

Handwritten signature or name.

名... 氏...

昔年一君之... 氏...

Handwritten signature or name.

Handwritten signature or name.

名... 氏...

九月十日

一 潤子仁王僧不接新塔身 法住母不言之

一 潤子一身多わ 務務公言好有也

一 宝光澤澤所 昔言佳也

一 那子中 世世潤子 好也

一 嘉那院 以言姑多

一 海舟と善法 言下 要及入吉持手

一 今知ふ多知り 摩言 潤子引及善法

一 是日向以心 結界与海舟 何日行也

行人の商人 寄記 潤子 何日行也
潤子 何日行也 潤子 何日行也

言下 潤子 何日行也

一 友老 引 寄記 潤子 何日行也

一 友老 引 寄記 潤子 何日行也

一 友老 引 寄記 潤子 何日行也

一 友老 引 寄記 潤子 何日行也

一 友老 引 寄記 潤子 何日行也

一 友老 引 寄記 潤子 何日行也

一 友老 引 寄記 潤子 何日行也

一 友老 引 寄記 潤子 何日行也

一 友老 引 寄記 潤子 何日行也

Handwritten vertical text on the right edge of the page.

66
43

上云也... 此乃... 此乃... 此乃...
 此乃... 此乃... 此乃... 此乃...
 此乃... 此乃... 此乃... 此乃...

此乃... 此乃... 此乃... 此乃...
 此乃... 此乃... 此乃... 此乃...
 此乃... 此乃... 此乃... 此乃...

此乃... 此乃... 此乃... 此乃...
 此乃... 此乃... 此乃... 此乃...
 此乃... 此乃... 此乃... 此乃...

此乃... 此乃... 此乃... 此乃...
 此乃... 此乃... 此乃... 此乃...
 此乃... 此乃... 此乃... 此乃...

二

此乃... 此乃... 此乃... 此乃...
 此乃... 此乃... 此乃... 此乃...
 此乃... 此乃... 此乃... 此乃...

104

田原

田原

田原

田原

田原

田原

田原

田原

田原

田原

田原

田原

田原

田原

68
44

四

一 了見平句... 三千日...
一 聖訓集... 行名... 二... 一... 行...
一 聖訓集... 行名... 二... 一... 行...

一 東... 記... 市

五

一 海... 一... 行... 記...

一 三... 行... 記...

一 左... 行... 記... 行... 記...

一 右... 行... 記...

一 北... 行... 記... 行... 記...

一 北... 行... 記... 行... 記...

一 北... 行... 記... 行... 記...

一 北... 行... 記... 行... 記...

一 北... 行... 記... 行... 記...

一 北... 行... 記... 行... 記...

一 北... 行... 記... 行... 記...

Handwritten text in cursive style, likely a continuation of the letter or a separate note.

Main body of handwritten text in cursive style, occupying the right page of the manuscript.

Main body of handwritten text in cursive style, occupying the left page of the manuscript.

Handwritten text at the bottom left of the left page.

Handwritten text at the bottom left of the left page, below the first block.

Handwritten text at the bottom left of the left page, below the second block.

正徳四年

長又詔百子立...
 外服...
 正徳四年...

古...

一...
 二...
 三...
 四...
 五...

身...
 一...
 二...
 三...
 四...
 五...

一...
 二...
 三...
 四...
 五...

一...
 二...
 三...
 四...
 五...

一...
 二...
 三...
 四...
 五...
 六...
 七...
 八...
 九...
 十...

一...
 二...
 三...
 四...
 五...
 六...
 七...
 八...
 九...
 十...

一 櫻川 櫻川 櫻川 櫻川 櫻川 櫻川 櫻川 櫻川 櫻川 櫻川

十一

一 櫻川 櫻川 櫻川 櫻川 櫻川 櫻川 櫻川 櫻川 櫻川 櫻川

一 櫻川 櫻川 櫻川 櫻川 櫻川 櫻川 櫻川 櫻川 櫻川 櫻川

一 櫻川 櫻川 櫻川 櫻川 櫻川 櫻川 櫻川 櫻川 櫻川 櫻川

一 櫻川 櫻川 櫻川 櫻川 櫻川 櫻川 櫻川 櫻川 櫻川 櫻川

一 櫻川 櫻川 櫻川 櫻川 櫻川 櫻川 櫻川 櫻川 櫻川 櫻川

一 櫻川 櫻川 櫻川 櫻川 櫻川 櫻川 櫻川 櫻川 櫻川 櫻川

一 櫻川 櫻川 櫻川 櫻川 櫻川 櫻川 櫻川 櫻川 櫻川 櫻川

一 櫻川 櫻川 櫻川 櫻川 櫻川 櫻川 櫻川 櫻川 櫻川 櫻川

十二

一 櫻川 櫻川 櫻川 櫻川 櫻川 櫻川 櫻川 櫻川 櫻川 櫻川

一 櫻川 櫻川 櫻川 櫻川 櫻川 櫻川 櫻川 櫻川 櫻川 櫻川

一 櫻川 櫻川 櫻川 櫻川 櫻川 櫻川 櫻川 櫻川 櫻川 櫻川

一 櫻川 櫻川 櫻川 櫻川 櫻川 櫻川 櫻川 櫻川 櫻川 櫻川

66
98

211

Ernie de la Roche

日清州へ出張初め花鳥を筆に画す。其の

十号

一 石を多し事有りりり至如るなり

一 柱を布に於て二種柄を並置す。其の

書字亦如前。其の書字亦如前。其の

書字亦如前。其の書字亦如前。其の

一 己が部下と向相有法礼高の書字亦如前

中は字の上下の作を之とす

十号

一 男一書あり。其の書字亦如前

一 弟一書あり。其の書字亦如前

一 兄一書あり。其の書字亦如前

一 杉一書あり。其の書字亦如前

一 十号

一 指し示す。其の書字亦如前

一 其の書字亦如前

一 今亦如前

一 其の書字亦如前

一 其の書字亦如前

新書
増補
一

和表
一

新書
一

新書
一

大
一

新書
一

新書
一

新書
一

新書
一

新書
一

新書
一

廿五

1875 1/10 1/10 1/10

1875 1/10 1/10 1/10

1875 1/10 1/10 1/10

1875 1/10 1/10 1/10

1875 1/10 1/10 1/10

1875 1/10 1/10 1/10

1875 1/10 1/10 1/10

1875 1/10 1/10 1/10

1875 1/10 1/10 1/10

1875 1/10 1/10 1/10

1875 1/10 1/10 1/10

1875 1/10 1/10 1/10

Handwritten text at the top right of the page.

Handwritten text in the upper right quadrant.

Handwritten text in the middle right section.

Handwritten text in the lower right section.

Handwritten text in the middle left section.

Handwritten text in the lower middle section.

Handwritten text in the lower left section.

Handwritten text in the middle left section.

Handwritten text in the lower middle section.

Handwritten text in the lower left section.

Handwritten text in the lower left section.

Handwritten text in the lower left section.

Handwritten text in the lower left section.

Handwritten text at the bottom left corner.

一、
一、

一、
一、

66
54

一、
一、

一、
一、

一、
一、

一、
一、

一、
一、

一、
一、

一、
一、

一、
一、

一、
一、

表紙
下
紙

新田河内

〇四三〇〇〇〇

〇四三〇〇〇〇

〇四三〇〇〇〇

〇四三〇〇〇〇

〇四三〇〇〇〇

〇四三〇〇〇〇

〇四三〇〇〇〇

〇四三〇〇〇〇

第

卷一 一

卷二 一

卷三 一

卷四 一

卷五 一

卷六 一

卷七 一

長持山守

心一也 書

許一

長持山守

心一也 書

長持山守

心一也 書

長持山守

66

57

穢江

望

也

一

世

物

名

一

言

行