

石菴 不願

墨 一 幸

易 身

改 志 士 校

考 詩 一 成 方

善 作 出 世

名 出 乃 時

一 身 作 人

一 身 作 人

南 生 志

1. *Handwritten text, possibly a list or notes.*

1. *Handwritten text, possibly a list or notes.*

Handwritten word or phrase.

Large handwritten characters, possibly a signature or title.

Handwritten text, possibly a list or notes.

1. *Handwritten text, possibly a list or notes.*

Large handwritten characters, possibly a signature or title.

Handwritten text, possibly a list or notes.

Handwritten text, possibly a list or notes.

Handwritten text, possibly a list or notes.

天國圖說、卷之三

天國圖說、卷之三

天國圖說、卷之三

天國圖說、卷之三

天國圖說、卷之三

天國圖說、卷之三

天國圖說、卷之三

天國圖說、卷之三

天國圖說、卷之三

天國圖說、卷之三

天國圖說、卷之三

天國圖說、卷之三

天國圖說、卷之三

天國圖說、卷之三

天國圖說、卷之三

天國圖說、卷之三

07040000

17040000

1 17040000 17040000 17040000
17040000 17040000 17040000

17040000

1 17040000 17040000 17040000

17040000 17040000 17040000

17040000 17040000 17040000

17040000 17040000 17040000

17040000 17040000 17040000

17040000 17040000 17040000

17040000 17040000 17040000

1 17040000 17040000 17040000

17040000

17040000

17040000 17040000 17040000

17040000 17040000 17040000

17040000 17040000 17040000

17040000 17040000 17040000

17040000 17040000 17040000

17040000 17040000 17040000

17040000 17040000 17040000

新編 卷之三

廣文苑中 卷之三 送王少府 送王少府

一 送王少府 送王少府 送王少府

送王少府 送王少府 送王少府

送王少府 送王少府 送王少府

送王少府 送王少府 送王少府

一 送王少府 送王少府 送王少府

送王少府 送王少府 送王少府

一 送王少府 送王少府 送王少府

一 送王少府 送王少府 送王少府

葉

送王少府 送王少府 送王少府

一 送王少府 送王少府 送王少府

十

送王少府 送王少府 送王少府

送王少府 送王少府 送王少府

送王少府 送王少府 送王少府

送王少府 送王少府 送王少府

東

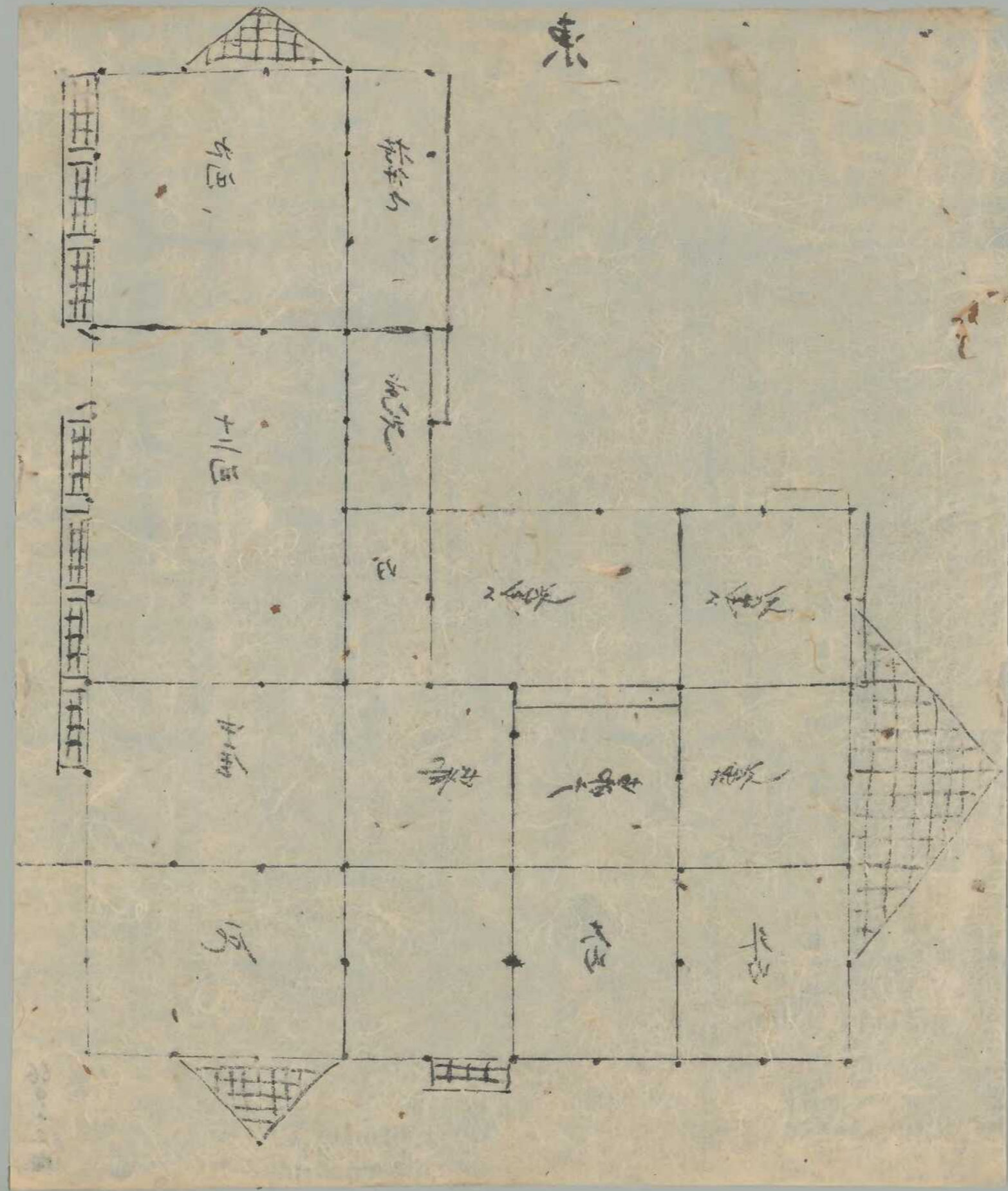

Handwritten mark or signature at the top right.

1 漢文... 抄本

1 漢文... 抄本

1 漢文... 抄本

1 漢文... 抄本

1 漢文... 抄本

1 漢文... 抄本

1 漢文... 抄本

1 漢文... 抄本

1 漢文... 抄本

1 漢文... 抄本

1 漢文... 抄本

1. 1800

1. 1800 (1800) (1800)

1. 1800 (1800) (1800)

1. 1800 (1800) (1800)

1. 1800 (1800) (1800)

1. 1800 (1800) (1800)

1. 1800 (1800) (1800)

1. 1800 (1800) (1800)

1. 1800 (1800) (1800)

手紙

1. 武蔵野の風景を詠む

武蔵野の風景を詠む

武蔵野の風景を詠む

武蔵野の風景を詠む

武蔵野の風景を詠む

武蔵野の風景を詠む

武蔵野の風景を詠む

武蔵野の風景を詠む

武蔵野の風景を詠む

武蔵野の風景を詠む

武蔵野の風景を詠む

武蔵野の風景を詠む

武蔵野の風景を詠む

武蔵野の風景を詠む

武蔵野の風景を詠む

武蔵野の風景を詠む

武蔵野の風景を詠む

武蔵野の風景を詠む

武蔵野の風景を詠む

武蔵野の風景を詠む

武蔵野の風景を詠む

武蔵野の風景を詠む

武蔵野の風景を詠む

武蔵野の風景を詠む

武蔵野の風景を詠む

Handwritten text in cursive script, likely a list item.

Handwritten text in cursive script, likely a list item.

Handwritten text in cursive script, likely a list item.

Handwritten text in cursive script, likely a list item.

Handwritten text in cursive script, likely a list item.

Handwritten text in cursive script, likely a list item.

Handwritten text in cursive script, likely a list item.

Handwritten text in cursive script, likely a list item.

Handwritten text in cursive script, likely a list item.

Handwritten text in cursive script, likely a list item.

Handwritten text in cursive script, likely a list item.

Handwritten text in cursive script, likely a list item.

Handwritten text in cursive script, likely a list item.

Handwritten text in the top right corner, possibly a title or header.

Handwritten characters, possibly a name or a specific reference.

沙松抱子正水

砂龍請寶

沙龍也

新金

中平水抄

作

京言

沙

Handwritten signature or name in cursive script.

十三年 十月 十日

大正十三年十月十日

大正十三年十月十日

大正十三年十月十日

大正十三年十月十日

大正十三年十月十日

大正十三年十月十日

大正十三年十月十日

大正十三年十月十日

大正十三年十月十日

大正十三年十月十日

大正十三年十月十日

大正十三年十月十日

大正十三年十月十日

大正十三年十月十日

大正十三年十月十日

Handwritten text in a cursive script, possibly a signature or a name.

Handwritten text in a cursive script, possibly a signature or a name.

Handwritten text in a cursive script, possibly a signature or a name.

Handwritten text in a cursive script, possibly a signature or a name.

Handwritten text in a cursive script, possibly a signature or a name.

Handwritten text in a cursive script, possibly a signature or a name.

Handwritten text in a cursive script, possibly a signature or a name.

Handwritten text in a cursive script, possibly a signature or a name.

Handwritten text in a cursive script, possibly a signature or a name.

Handwritten text in a cursive script, possibly a signature or a name.

Handwritten text in a cursive script, possibly a signature or a name.

Handwritten text in a cursive script, possibly a signature or a name.

Handwritten text in a cursive script, possibly a signature or a name.

Handwritten text in a cursive script, possibly a signature or a name.

Handwritten text in a cursive script, possibly a signature or a name.

Handwritten text in a cursive script, possibly a signature or a name.

Handwritten text in a cursive script, possibly a signature or a name.

東條 隆平

東京 府 芝 浦 区 本町 一丁目 一丁目 一丁目

東京 府 芝 浦 区 本町 一丁目 一丁目 一丁目

東京 府 芝 浦 区 本町 一丁目 一丁目 一丁目

東京 府 芝 浦 区 本町 一丁目 一丁目 一丁目

東京 府 芝 浦 区 本町 一丁目 一丁目 一丁目

東京 府 芝 浦 区 本町 一丁目 一丁目 一丁目

東京 府 芝 浦 区 本町 一丁目 一丁目 一丁目

東京 府 芝 浦 区 本町 一丁目 一丁目 一丁目

東京 府 芝 浦 区 本町 一丁目 一丁目 一丁目

東京 府 芝 浦 区 本町 一丁目 一丁目 一丁目

東京 府 芝 浦 区 本町 一丁目 一丁目 一丁目

東京 府 芝 浦 区 本町 一丁目 一丁目 一丁目

東京 府 芝 浦 区 本町 一丁目 一丁目 一丁目

東京 府 芝 浦 区 本町 一丁目 一丁目 一丁目

東京 府 芝 浦 区 本町 一丁目 一丁目 一丁目

東京 府 芝 浦 区 本町 一丁目 一丁目 一丁目

東京 府 芝 浦 区 本町 一丁目 一丁目 一丁目

in the ...

Handwritten characters in cursive script, possibly representing a name or title.

Small handwritten notes or annotations.

Large handwritten characters, possibly a signature or name.

Handwritten text in cursive script, appearing to be a list or notes.

Large handwritten characters, possibly a name or title.

Large handwritten characters, possibly a name or title.

Handwritten text in cursive script, appearing to be a list or notes.

Large handwritten characters, possibly a name or title.

Large handwritten characters, possibly a name or title.

Small handwritten notes or annotations.

Large handwritten characters at the bottom of the page.

— Fomone ~ b — 5

the first part of the ... *[faded]* ...
the second part ... *[faded]* ...
the third part ... *[faded]* ...

... *[faded]* ...
... *[faded]* ...
... *[faded]* ...

... *[faded]* ...
... *[faded]* ...
... *[faded]* ...

... *[faded]* ...
... *[faded]* ...
... *[faded]* ...

... *[faded]* ...
... *[faded]* ...
... *[faded]* ...

... *[faded]* ...
... *[faded]* ...
... *[faded]* ...

Handwritten signature or name in cursive script.

Handwritten text in cursive script, possibly a date or address.

Main body of handwritten text in cursive script, containing several lines of text.

Decorative flourish or signature at the bottom of the page.

備前守 備前守 備前守

備前守 備前守 備前守

備前守 備前守 備前守

備前守 備前守 備前守

備前守 備前守 備前守

備前守 備前守 備前守

備前守 備前守 備前守

備前守 備前守 備前守

備前守 備前守 備前守

備前守 備前守 備前守

備前守 備前守 備前守

備前守 備前守 備前守

備前守 備前守 備前守

備前守 備前守 備前守

Handwritten header text, possibly a name or title.

1. Handwritten line of text, possibly a date or reference number.

1. Handwritten line of text, possibly a name or title.

1. Handwritten line of text, possibly a name or title.

1. Handwritten line of text, possibly a name or title.

1. Handwritten line of text, possibly a name or title.

Handwritten text, possibly a name or title.

Handwritten line of text, possibly a name or title.

1. Handwritten line of text, possibly a name or title.

1. Handwritten line of text, possibly a name or title.

1. Handwritten line of text, possibly a name or title.

1. Handwritten line of text, possibly a name or title.

1. Handwritten line of text, possibly a name or title.

1. Handwritten line of text, possibly a name or title.

1. Handwritten line of text, possibly a name or title.

1. Handwritten line of text, possibly a name or title.

1. Handwritten line of text, possibly a name or title.

1. Handwritten line of text, possibly a name or title.

Washida

1744

1744

一 諸君の御覧に及ばぬ御座り候へども
御覧に及ばぬ御座り候へども

一 下下と申すは下下と申すは
下下と申すは下下と申すは

一 御覧に及ばぬ御座り候へども
御覧に及ばぬ御座り候へども

一 御覧に及ばぬ御座り候へども
御覧に及ばぬ御座り候へども

一 御覧に及ばぬ御座り候へども
御覧に及ばぬ御座り候へども

一 御覧に及ばぬ御座り候へども
御覧に及ばぬ御座り候へども

一 御覧に及ばぬ御座り候へども
御覧に及ばぬ御座り候へども

受三ノ大次郎春重
旅所ノ名ハ一過ル中旅ノ所ニ言レ
旅又西ノ一過ル所ノ一過ル所ニ言レ

三ノ大次郎春重

三ノ大次郎春重

三ノ大次郎春重

三ノ大次郎春重
三ノ大次郎春重
三ノ大次郎春重
三ノ大次郎春重

三ノ大次郎春重

三ノ大次郎春重

I have a small drawing in the margin. It is a sketch of a person.

I have a small drawing in the margin. It is a sketch of a person.

Figure

Figure

Figure 1. A small drawing of a person in the margin. It is a sketch of a person.

Figure 2. A small drawing of a person in the margin. It is a sketch of a person.

Figure 3. A small drawing of a person in the margin. It is a sketch of a person.

Figure 4. A small drawing of a person in the margin. It is a sketch of a person.

Figure 5. A small drawing of a person in the margin. It is a sketch of a person.

Figure 6. A small drawing of a person in the margin. It is a sketch of a person.

Figure 7. A small drawing of a person in the margin. It is a sketch of a person.

Figure 8. A small drawing of a person in the margin. It is a sketch of a person.

Figure 9. A small drawing of a person in the margin. It is a sketch of a person.

Figure 10. A small drawing of a person in the margin. It is a sketch of a person.

Figure 11. A small drawing of a person in the margin. It is a sketch of a person.

Figure 12. A small drawing of a person in the margin. It is a sketch of a person.

Figure 13. A small drawing of a person in the margin. It is a sketch of a person.

一、
...

...

...

...

...

...

...

...

...

...

...

...

...

...

...

...

...

川花... 花...

花... 花... 花...

花... 花... 花...

花... 花... 花...

花... 花... 花...

花... 花... 花...

花... 花...

花... 花...

花... 花...

花... 花...

花... 花...

花... 花...

花... 花...

花... 花...

花... 花...

花... 花...

花... 花...

花... 花...

花... 花...

花... 花...

花... 花...

花... 花...

花... 花...

花... 花...

花... 花...

花... 花...

花... 花...

花... 花...

花... 花...

花... 花...

花... 花...

花... 花...

花... 花...

花... 花...

花... 花...

花... 花...

花... 花...

花... 花...

花... 花...

花... 花...

花... 花...

花... 花...

花... 花...

花... 花...

Handwritten cursive script, likely a signature or name.

Handwritten cursive script, likely a signature or name.

Handwritten cursive script, likely a signature or name.

Handwritten cursive script, likely a signature or name.

Handwritten cursive script, likely a signature or name.

Handwritten cursive script, likely a signature or name.

Handwritten cursive script, likely a signature or name.

Handwritten cursive script, likely a signature or name.

去新の以て有る事ハ古き川

1 漢文の如く... 昔も亦た其の如く...

此の如く

一 漢文の如く... 昔も亦た其の如く...

1 漢文の如く... 昔も亦た其の如く...

1 漢文の如く... 昔も亦た其の如く...

1 漢文の如く... 昔も亦た其の如く...

1 漢文の如く... 昔も亦た其の如く...

1 漢文の如く... 昔も亦た其の如く...

1 漢文の如く... 昔も亦た其の如く...

此の如く

一 漢文の如く... 昔も亦た其の如く...

一 漢文の如く... 昔も亦た其の如く...

1 漢文の如く... 昔も亦た其の如く...

1 漢文の如く... 昔も亦た其の如く...

1 漢文の如く... 昔も亦た其の如く...

1 漢文の如く... 昔も亦た其の如く...

1 20121111-12111111

十四

西曆一千九百一十一年十一月十四日

其後亦復如是也

其後亦復如是也

其後亦復如是也

其後亦復如是也

其後亦復如是也

1 20121111-12111111

其後亦復如是也

其後亦復如是也

其後亦復如是也

其後亦復如是也

其後亦復如是也

其後亦復如是也

其後亦復如是也

一 抄本 卷之五 終

五

一 抄本 卷之六 終

一 抄本 卷之七 終

一 抄本 卷之八 終

一 抄本 卷之九 終

一 抄本 卷之十 終

一 抄本 卷之十一 終

一 抄本 卷之十二 終

一 抄本 卷之十三 終

本札

1. 西宮町立第一小学校

2. 西宮町立第二小学校

3. 西宮町立第三小学校

4. 西宮町立第四小学校

5. 西宮町立第五小学校

西宮町立第一小学校

西宮町立第二小学校

西宮町立第三小学校

西宮町立第四小学校

西宮町立第五小学校

西宮町

西宮町立第一小学校

林氏坊

一 西州府... 御茶事

謹啟 西金堂上分御茶事

一 此... 御茶事

一 署... 御茶事

中(口)世

文物十年七月廿日

一 此... 御茶事

一 此... 御茶事

一 此... 御茶事

此... 御茶事

Washington

to

1865

Dear Sir, I have the honor to acknowledge the receipt of your letter of the 10th inst. in relation to the above mentioned matter.

The same has been forwarded to the proper authorities for their consideration.

I am, Sir, very respectfully,
Your obedient servant,

John P. [Name]

Washington

Dear Sir, I have the honor to acknowledge the receipt of your letter of the 10th inst. in relation to the above mentioned matter.

The same has been forwarded to the proper authorities for their consideration.

I am, Sir, very respectfully,
Your obedient servant,

John P. [Name]

Washington

此之能自起

女之

不如其子多送以

一

法念法你知

好音心年十一

一

深

三

1. 此後...
2. 此後...
3. 此後...

善籍...
1. 此後...

物...
1. 此後...

似...
1. 此後...

似...
1. 此後...

似...
1. 此後...

似...
1. 此後...

似...
1. 此後...

1. 30/1/2/1/2/3/4

11/2

1. The

2. The

3. The

4. The

5. The

6. The

7. The

8. The

9. The

10. The

11. The

12. The

13. The

14. The

Handwritten text in a cursive script, likely a letter or document. The text is written in a fluid, connected style across several lines.

Handwritten text in a cursive script, continuing from the previous page. It features large, expressive characters and some smaller annotations.

Handwritten characters, possibly a signature or a specific name, written in a bold, cursive hand.

Handwritten text in a cursive script, appearing to be a list or a series of notes. The characters are smaller and more densely packed.

Handwritten characters, possibly a name or a specific term, written in a cursive hand.

Handwritten characters, possibly a name or a specific term, written in a cursive hand.

Handwritten characters, possibly a name or a specific term, written in a cursive hand.

Handwritten characters, possibly a name or a specific term, written in a cursive hand.

Handwritten text at the top of the right page, possibly a title or header.

一 諸君の御覧の如く此の御覧の如く
一 諸君の御覧の如く此の御覧の如く
一 諸君の御覧の如く此の御覧の如く

一 諸君の御覧の如く此の御覧の如く

一 諸君の御覧の如く此の御覧の如く

一 諸君の御覧の如く此の御覧の如く

一 諸君の御覧の如く此の御覧の如く

一 諸君の御覧の如く此の御覧の如く

一 諸君の御覧の如く此の御覧の如く

一 諸君の御覧の如く此の御覧の如く

一 諸君の御覧の如く此の御覧の如く

一 諸君の御覧の如く此の御覧の如く

一 諸君の御覧の如く此の御覧の如く

一 諸君の御覧の如く此の御覧の如く

一 諸君の御覧の如く此の御覧の如く

一 諸君の御覧の如く此の御覧の如く

一 諸君の御覧の如く此の御覧の如く

一 諸君の御覧の如く此の御覧の如く

1. 日本銀行の支店
2. 日本銀行の支店

+

1. 日本銀行の支店

2. 日本銀行の支店

3. 日本銀行の支店

4. 日本銀行の支店

5. 日本銀行の支店

6. 日本銀行の支店

7. 日本銀行の支店

8. 日本銀行の支店

9. 日本銀行の支店

10. 日本銀行の支店

11. 日本銀行の支店

12. 日本銀行の支店

1 沙卷 (Shawaku)

1 沙卷 (Shawaku) 卷之三

1 沙卷 (Shawaku) 卷之二

1 沙卷 (Shawaku) 卷之一

10116

1 沙卷 (Shawaku) 卷之三

1 沙卷 (Shawaku) 卷之二

1 沙卷 (Shawaku) 卷之一

1 沙卷 (Shawaku) 卷之三

1 沙卷 (Shawaku) 卷之二

1 沙卷 (Shawaku) 卷之一

1 沙卷 (Shawaku) 卷之三

1 沙卷 (Shawaku) 卷之二

10116

1 沙卷 (Shawaku) 卷之一

1. 此處所記之水經流經之處皆為

山脈之支脈也

1. 此處所記之水經流經之處皆為

山脈之支脈也

1. 此處所記之水經流經之處皆為

山脈之支脈也

1. 此處所記之水經流經之處皆為

山脈之支脈也

1. 此處所記之水經流經之處皆為

山脈之支脈也

1. 此處所記之水經流經之處皆為

山脈之支脈也

1. 此處所記之水經流經之處皆為

山脈之支脈也

山脈之支脈也

1. 此處所記之水經流經之處皆為

山脈之支脈也

1. 此處所記之水經流經之處皆為

山脈之支脈也

1. 此處所記之水經流經之處皆為

山脈之支脈也

山脈之支脈也

575-0430-515
 1. ~~...~~
 2. ~~...~~
 3. ~~...~~
 4. ~~...~~
 5. ~~...~~
 6. ~~...~~
 7. ~~...~~
 8. ~~...~~
 9. ~~...~~
 10. ~~...~~

the

1. ~~...~~
 2. ~~...~~
 3. ~~...~~
 4. ~~...~~
 5. ~~...~~
 6. ~~...~~
 7. ~~...~~
 8. ~~...~~
 9. ~~...~~
 10. ~~...~~

...

...

十

洋文

御祝文 一 双

御首 一

麴 一 簞 鳥

雜美 一 鉢

犬片 一

御肴 一

御菓子 一 盆

酢菜 五 種

御酒 三 等

以上

1. 此書之內容，係由... (faded text)
 2. 此書之內容，係由... (faded text)
 3. 此書之內容，係由... (faded text)
 4. 此書之內容，係由... (faded text)

此書之內容

此書之內容

此書之內容

此書之內容

此書之內容

此書之內容

此書之內容

此書之內容

此書之內容

此書之內容

此書之內容

此書之內容

此書之內容

Handwritten signature or name in the top right corner.

Handwritten characters in the upper left section.

Handwritten characters in the middle left section.

Handwritten characters in the middle left section.

Handwritten characters in the middle left section.

Handwritten characters in the middle left section.

Handwritten characters in the middle left section.

Large handwritten characters in the middle left section.

Handwritten characters in the middle left section.

Handwritten characters in the middle left section.

Large handwritten characters in the middle left section.

Large handwritten characters in the middle left section.

Large handwritten characters in the middle left section.

Large handwritten characters in the middle left section.

Large handwritten characters in the middle left section.

Large handwritten characters in the middle left section.

Large handwritten characters in the middle left section.

Large handwritten characters in the middle left section.

一 柳 緑 之

送 功 次

三 古 縁

一 柳 緑 之 送 功 次 三 古 縁

一 柳 緑 之 送 功 次 三 古 縁

一 柳 緑 之 送 功 次 三 古 縁

一 柳 緑 之 送 功 次 三 古 縁

一 柳 緑 之 送 功 次 三 古 縁

一 柳 緑 之 送 功 次 三 古 縁

Handwritten notes or stamps in the bottom right corner.

ハ翔海鳥

海海鳥

柳樹上茶

十窓之屋

三州西野村

之

乃 漢

二月朔

室田

注文

御執子 一 双

粥 一 鉢

麩 一 鉢

御菓子 一 盃

御酒 一 盃

御筵 十 枚

笠

南宮文輝

貴池

柳山

山

山

山

山

山

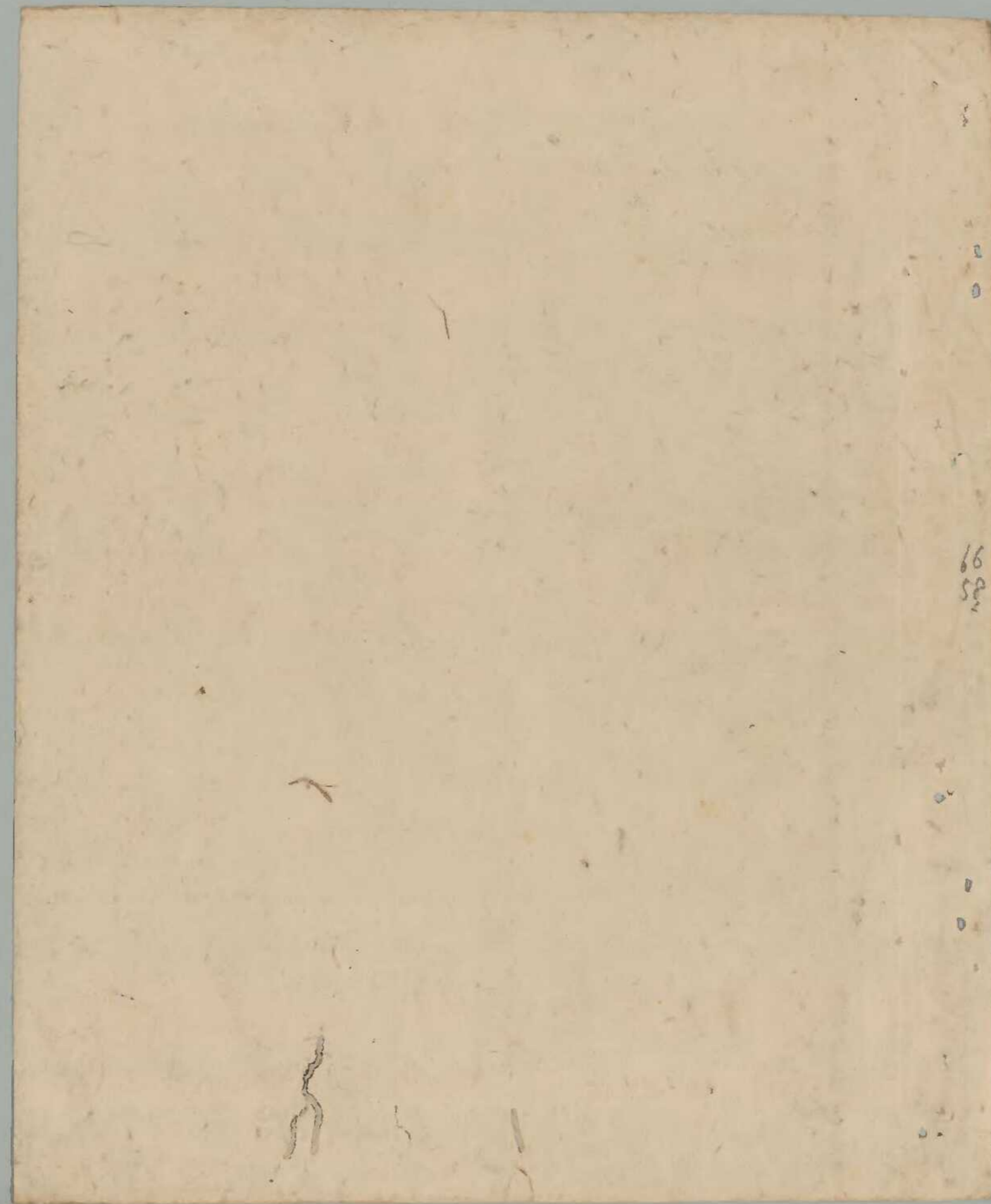

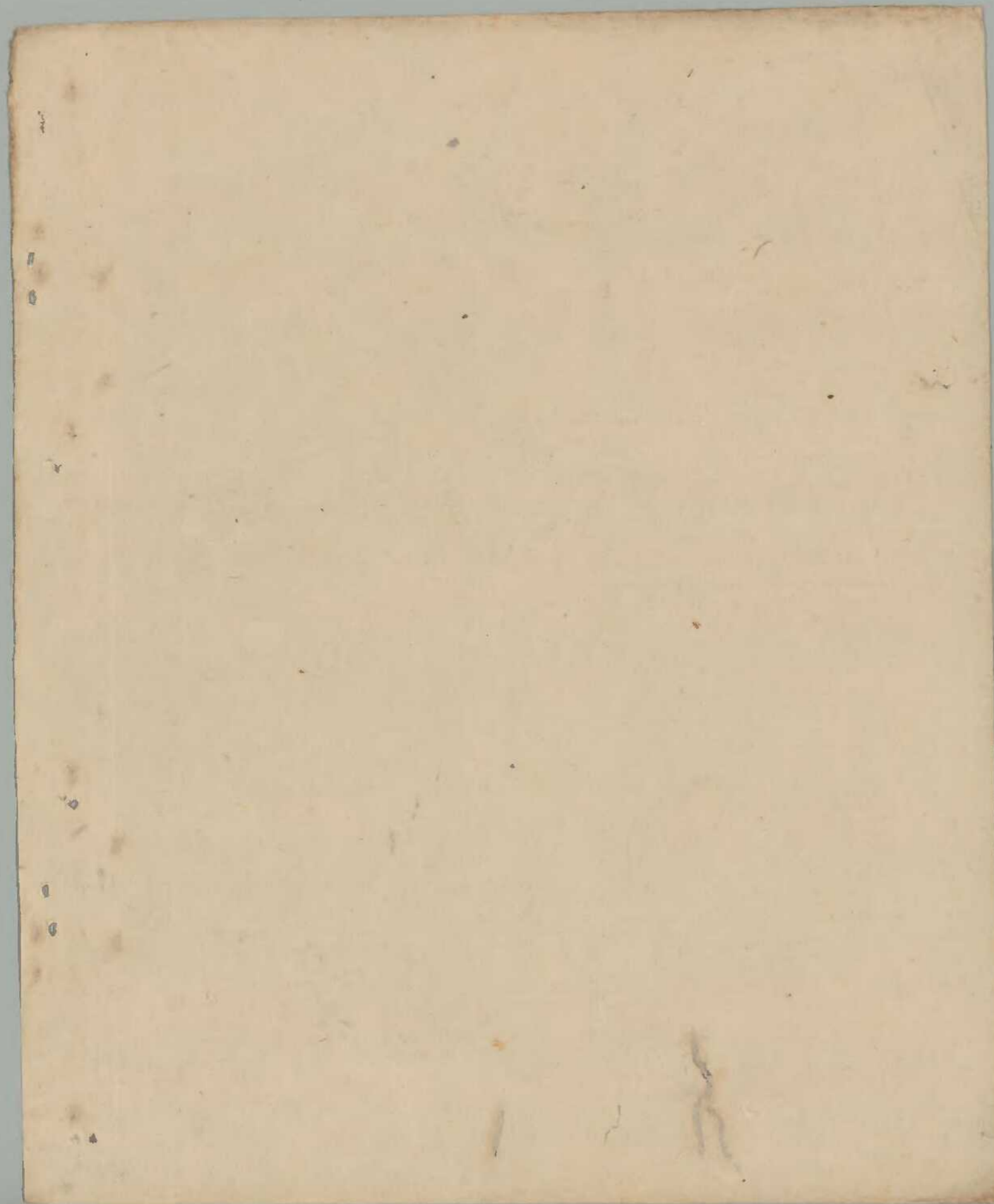

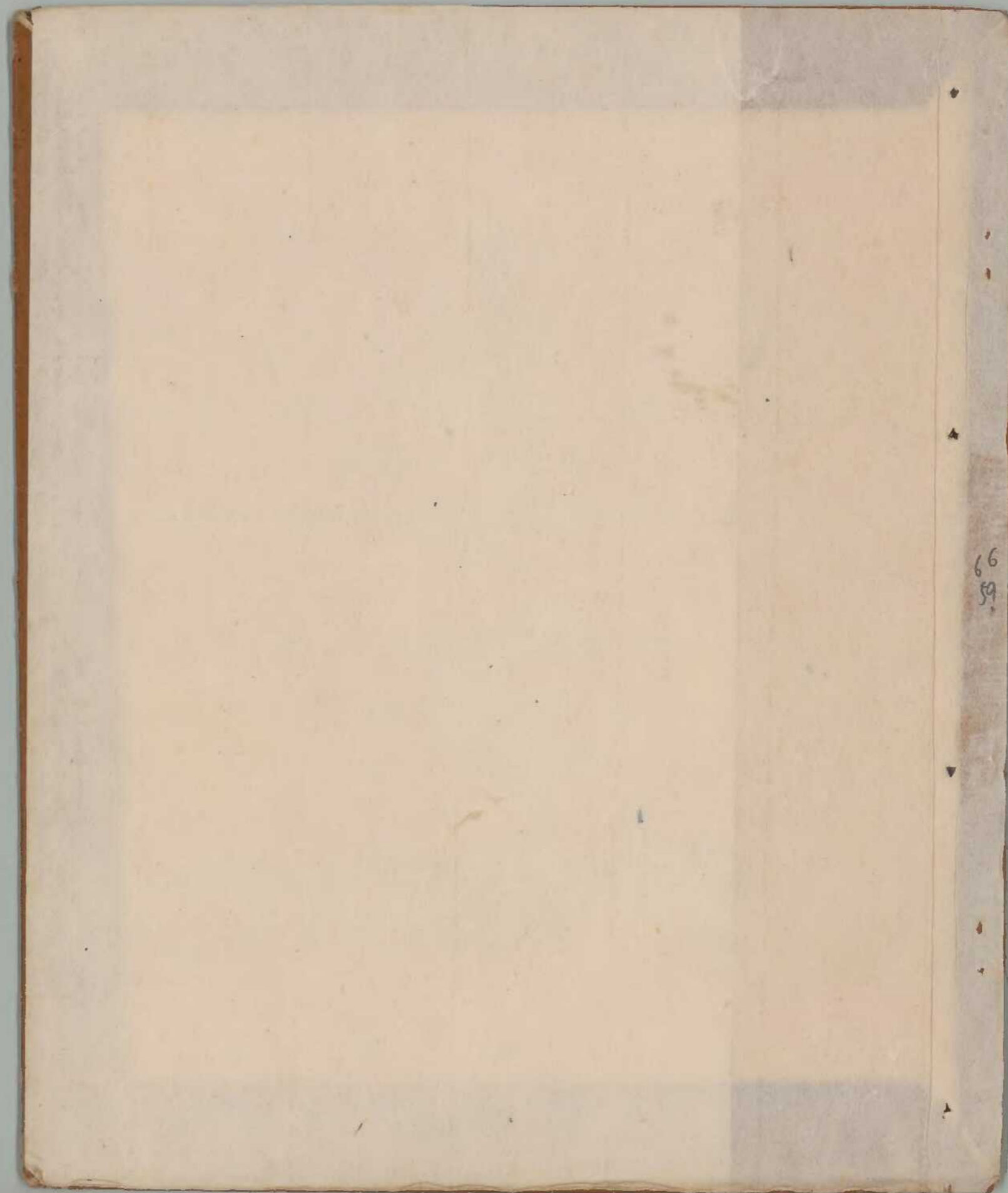

66
59

