

大乘院寺社雜事記

六十八

古文書

二六函共二九
五一四號

内閣文庫	
番號	和 21122
冊數	167 (68)
函號	古 27 514

大乗院寺社雜事記



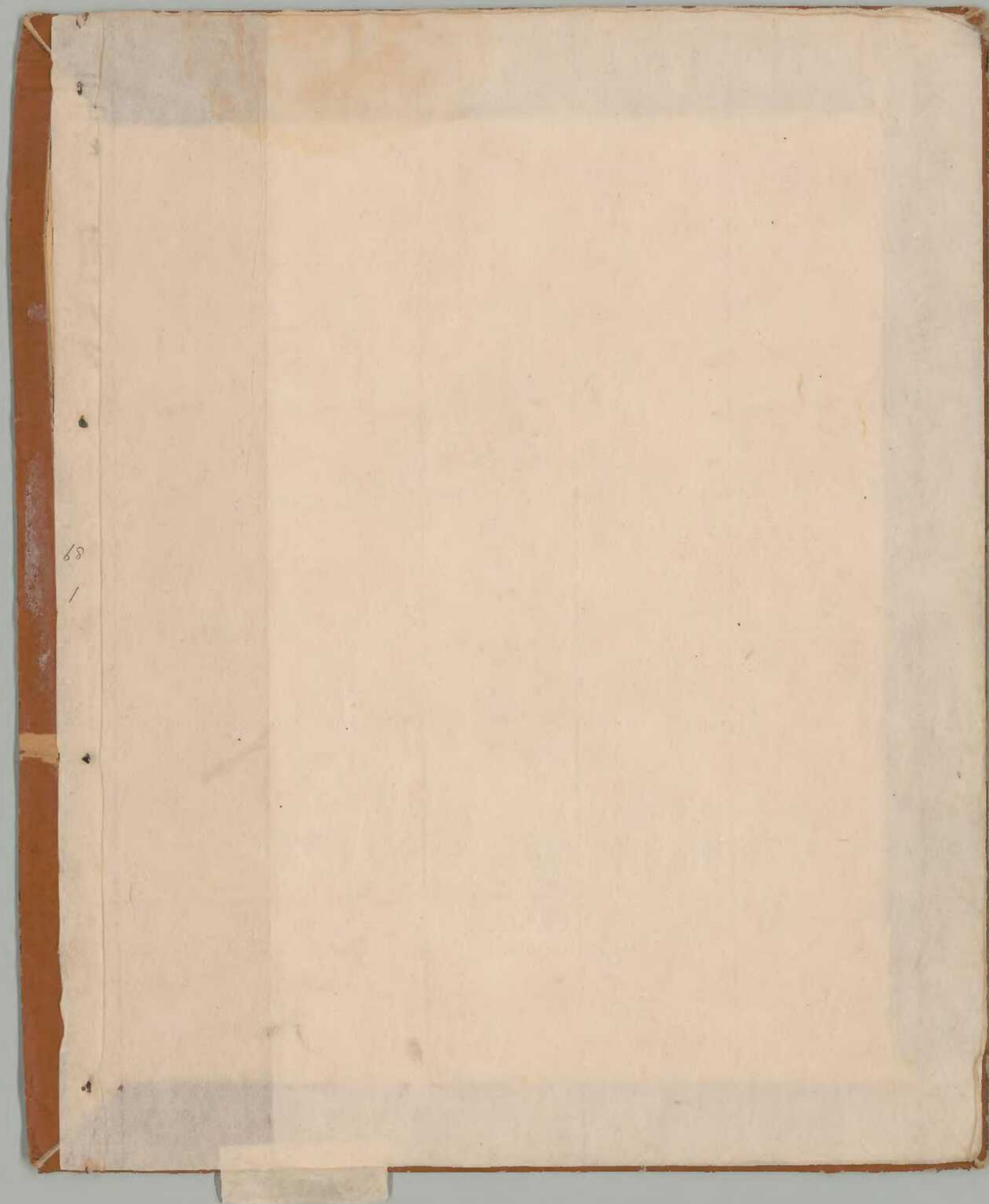

88

/

三三〇ノ二共一八九

文明十一年四月

寺社雜事記 付院家

六十八

新編事記 正朔家

文正十一年四月

六十八

Handwritten text on the right edge of the document.



明正年四月 日

李杜非才記 付遠免

Handwritten text, possibly a title or subject line.

Handwritten text, possibly a name or identifier.

Handwritten text, possibly a name or identifier.

Handwritten text, possibly a name or identifier.

Handwritten text, possibly a name or identifier.

Handwritten text, possibly a name or identifier.

Handwritten text at the bottom center of the document.

Handwritten text on the left edge of the document.

Wm. G. ... 684

1857

Dear Sir,
I have the honor to acknowledge the receipt of your letter of the 14th inst. in relation to the above named matter.

Yours faithfully,
Wm. G. ...

Handwritten text in cursive script, top right corner.

Handwritten text in cursive script, second from top right.

Handwritten text in cursive script, third from top right.

Handwritten text in cursive script, fourth from top right.

Handwritten text in cursive script, fifth from top right.

Handwritten text in cursive script, sixth from top right.

Handwritten text in cursive script, seventh from top right.

Handwritten text in cursive script, eighth from top right.

Handwritten text in cursive script, ninth from top right.

Handwritten text in cursive script, tenth from top right.

Handwritten text in cursive script, eleventh from top right.

三條

三條

三條

三條

三條

三條

三條

三條

三條

三條

三條

三條

三條

三條

三條

一冊在并下河津の事

一冊在并下河津の事

百才入 信譽 糶 糶

糶 糶 糶 糶 糶 糶 糶 糶 糶 糶

糶 糶 糶 糶 糶 糶 糶 糶 糶 糶

糶 糶 糶 糶 糶 糶 糶 糶 糶 糶

糶 糶 糶 糶 糶 糶 糶 糶 糶 糶

糶 糶 糶 糶 糶 糶 糶 糶 糶 糶

糶 糶 糶 糶 糶 糶 糶 糶 糶 糶

糶 糶 糶 糶 糶 糶 糶 糶 糶 糶

糶 糶 糶 糶 糶 糶 糶 糶 糶 糶

一 掃者... 掃者... 掃者...

一 掃者... 掃者... 掃者...

一 掃者... 掃者... 掃者...

一 掃者... 掃者... 掃者...

一 掃者... 掃者... 掃者...

一 掃者... 掃者... 掃者...

一 掃者... 掃者... 掃者...

一 掃者... 掃者... 掃者...

一 掃者... 掃者... 掃者...

一 掃者... 掃者... 掃者...

一 掃者... 掃者... 掃者...

一 掃者... 掃者... 掃者...

一 掃者... 掃者... 掃者...

一 掃者... 掃者... 掃者...

一 掃者... 掃者... 掃者...

掃者

一 掃者... 掃者... 掃者...

一 得志者、事法記の清浄修習の、匡復の
計あり

言

一 昨十年、吾等、公柱二考、衆、一、律年、公
道、所、現、如、是、也

一 相、以、石、在、方、一、之、衆、也

一 事、今、其、定、先、能、入、成、し、法、經、公、道、長、法、院
大、如、沙、也、今、の、成、也、今、の、定、在、主、由、外、者
吾、等、也、一、法、院、一、の、今、の、法、院、一、の、今、の、法、院、一、

言

一 得、一、斗、之、也、一

一 是、法、院、也、一 法、院、也、一 法、院、也、一

法、院、也、一

是、法、院、也、一

一、法、院、也、一

法、院、也、一

法、院、也、一

多事... 記

一 物... 記

一 時... 記

一 時... 記

一 時... 記

一 時... 記

一 時... 記

一 時... 記

一 山... 記

一 山... 記

一 山... 記

一 山... 記

一 山... 記

一 山... 記

一 山... 記

一 山... 記

一 山... 記

一 茶山... 仲人... 徒... 茶山... 仲人... 徒... 茶山... 仲人... 徒...

茶山... 仲人... 徒... 茶山... 仲人... 徒...

茶山... 仲人... 徒... 茶山... 仲人... 徒...

茶山... 仲人... 徒...

茶山... 仲人... 徒... 茶山... 仲人... 徒...

茶山... 仲人... 徒... 茶山... 仲人... 徒...

茶山... 仲人... 徒... 茶山... 仲人... 徒...

茶山... 仲人... 徒... 茶山... 仲人... 徒...

茶山... 仲人... 徒... 茶山... 仲人... 徒...

茶山... 仲人... 徒...

茶山... 仲人... 徒... 茶山... 仲人... 徒...

茶山... 仲人... 徒... 茶山... 仲人... 徒...

徳川 徳川 徳川

一 北總山し年を陽成く出ぬり者
左三つあり勿新く并非の流石
坊中節を不候かを培強進瑞
わ若同二方た三くあり

一 寺中高貴人し振賣平所し
管官あり各を運れり

一 非石り事非市法とあり運れ
煩くすも事のたての用あり

一 石を致す事し煩く
似等案と如件

天明十一年

御書山と徳川寺りり所ら
あり下りて寺之書由也
而しりり寺之寺人て
とあり事寺者者て所り
いしとすめと右る人い
くそあり

徳川寺

宗廟

一 此書... 漢書... 卷之... 臣... 謹... 奏... 為... 事... 伏... 乞... 聖... 鑒... 訓... 示... 謹... 啟

一 漢書... 卷之... 臣... 謹... 奏... 為... 事... 伏... 乞... 聖... 鑒... 訓... 示... 謹... 啟

一 漢書... 卷之... 臣... 謹... 奏... 為... 事... 伏... 乞... 聖... 鑒... 訓... 示... 謹... 啟

一 漢書... 卷之... 臣... 謹... 奏... 為... 事... 伏... 乞... 聖... 鑒... 訓... 示... 謹... 啟

一 漢書... 卷之... 臣... 謹... 奏... 為... 事... 伏... 乞... 聖... 鑒... 訓... 示... 謹... 啟

一 漢書... 卷之... 臣... 謹... 奏... 為... 事... 伏... 乞... 聖... 鑒... 訓... 示... 謹... 啟

一 漢書... 卷之... 臣... 謹... 奏... 為... 事... 伏... 乞... 聖... 鑒... 訓... 示... 謹... 啟

一 漢書... 卷之... 臣... 謹... 奏... 為... 事... 伏... 乞... 聖... 鑒... 訓... 示... 謹... 啟

Handwritten text in cursive script, top right.

Handwritten text in cursive script, middle right.

Handwritten text in cursive script, top right.

Handwritten text in cursive script, middle right.

Handwritten text in cursive script, top right.

Handwritten text in cursive script, middle right.

Handwritten text in cursive script, top right.

Handwritten text in cursive script, middle right.

Handwritten text in cursive script, top right.

Handwritten text in cursive script, middle right.

Handwritten text in cursive script, top right.

Handwritten text in cursive script, middle right.

Handwritten text in cursive script, top right.

Handwritten text in cursive script, middle right.

Handwritten text in cursive script, top right.

Handwritten text in cursive script, middle right.

Handwritten text in cursive script, top right.

Handwritten text in cursive script, middle right.

Handwritten text in cursive script, top right.

Handwritten text in cursive script, middle right.

Handwritten text in cursive script, top right.

Handwritten text in cursive script, top right.

Handwritten text in cursive script, top right.

一、二、三、四、五、六、七、八、九、十、十一、十二、十三、十四、十五、十六、十七、十八、十九、二十、二十一、二十二、二十三、二十四、二十五、二十六、二十七、二十八、二十九、三十、三十一、三十二、三十三、三十四、三十五、三十六、三十七、三十八、三十九、四十、四十一、四十二、四十三、四十四、四十五、四十六、四十七、四十八、四十九、五十、五十一、五十二、五十三、五十四、五十五、五十六、五十七、五十八、五十九、六十、六十一、六十二、六十三、六十四、六十五、六十六、六十七、六十八、六十九、七十、七十一、七十二、七十三、七十四、七十五、七十六、七十七、七十八、七十九、八十、八十一、八十二、八十三、八十四、八十五、八十六、八十七、八十八、八十九、九十、九十一、九十二、九十三、九十四、九十五、九十六、九十七、九十八、九十九、一百

68
22

中子様より信又札云々一向呈報可く

二、三、四、五、六、七、八、九、十、十一、十二、十三、十四、十五、十六、十七、十八、十九、二十、二十一、二十二、二十三、二十四、二十五、二十六、二十七、二十八、二十九、三十、三十一、三十二、三十三、三十四、三十五、三十六、三十七、三十八、三十九、四十、四十一、四十二、四十三、四十四、四十五、四十六、四十七、四十八、四十九、五十、五十一、五十二、五十三、五十四、五十五、五十六、五十七、五十八、五十九、六十、六十一、六十二、六十三、六十四、六十五、六十六、六十七、六十八、六十九、七十、七十一、七十二、七十三、七十四、七十五、七十六、七十七、七十八、七十九、八十、八十一、八十二、八十三、八十四、八十五、八十六、八十七、八十八、八十九、九十、九十一、九十二、九十三、九十四、九十五、九十六、九十七、九十八、九十九、一百

次子様互段様連中者天人以是高人若三主

次相傳し若云々

一、二、三、四、五、六、七、八、九、十、十一、十二、十三、十四、十五、十六、十七、十八、十九、二十、二十一、二十二、二十三、二十四、二十五、二十六、二十七、二十八、二十九、三十、三十一、三十二、三十三、三十四、三十五、三十六、三十七、三十八、三十九、四十、四十一、四十二、四十三、四十四、四十五、四十六、四十七、四十八、四十九、五十、五十一、五十二、五十三、五十四、五十五、五十六、五十七、五十八、五十九、六十、六十一、六十二、六十三、六十四、六十五、六十六、六十七、六十八、六十九、七十、七十一、七十二、七十三、七十四、七十五、七十六、七十七、七十八、七十九、八十、八十一、八十二、八十三、八十四、八十五、八十六、八十七、八十八、八十九、九十、九十一、九十二、九十三、九十四、九十五、九十六、九十七、九十八、九十九、一百

次子様互段様連中者天人以是高人若三主

次子様互段様連中者天人以是高人若三主

次子様互段様連中者天人以是高人若三主

次子様互段様連中者天人以是高人若三主

次子様互段様連中者天人以是高人若三主

次子様互段様連中者天人以是高人若三主

次子様互段様連中者天人以是高人若三主

次子様互段様連中者天人以是高人若三主

次子様互段様連中者天人以是高人若三主

次子様互段様連中者天人以是高人若三主

次子様互段様連中者天人以是高人若三主

次子様互段様連中者天人以是高人若三主

西園寺公兼

以心記之

行

一 外中書
一 聖代以爲何者其公能出也其常一以之允

一 聖代以爲何者其公能出也其常一以之允

一 聖代以爲何者其公能出也其常一以之允

一 聖代以爲何者其公能出也其常一以之允

甲寅

一 聖代以爲何者其公能出也其常一以之允

一 聖代以爲何者其公能出也其常一以之允

一 聖代以爲何者其公能出也其常一以之允

一 聖代以爲何者其公能出也其常一以之允

一 聖代以爲何者其公能出也其常一以之允

一 聖代以爲何者其公能出也其常一以之允

一 聖代以爲何者其公能出也其常一以之允

一 聖代以爲何者其公能出也其常一以之允

一 此の如くは 此の如くは 此の如くは

一 此の如くは 此の如くは 此の如くは

一 此の如くは 此の如くは 此の如くは

一 此の如くは 此の如くは 此の如くは

一 此の如くは 此の如くは 此の如くは

一 此の如くは 此の如くは 此の如くは

一 此の如くは 此の如くは 此の如くは

一 此の如くは 此の如くは 此の如くは

一 此の如くは 此の如くは 此の如くは

一 此の如くは 此の如くは 此の如くは

一 此の如くは 此の如くは 此の如くは

一 此の如くは 此の如くは 此の如くは

一 此の如くは 此の如くは 此の如くは

一 此の如くは 此の如くは 此の如くは

一 此の如くは 此の如くは 此の如くは

一 皇太子御成婚御慶賀
一 皇太子御成婚御慶賀

一 皇太子御成婚御慶賀
一 皇太子御成婚御慶賀

一 皇太子御成婚御慶賀
一 皇太子御成婚御慶賀

一 皇太子御成婚御慶賀
一 皇太子御成婚御慶賀

一 皇太子御成婚御慶賀
一 皇太子御成婚御慶賀

一 皇太子御成婚御慶賀
一 皇太子御成婚御慶賀

一 皇太子御成婚御慶賀
一 皇太子御成婚御慶賀

一 皇太子御成婚御慶賀
一 皇太子御成婚御慶賀

一 皇太子御成婚御慶賀
一 皇太子御成婚御慶賀

一 皇太子御成婚御慶賀
一 皇太子御成婚御慶賀

一 皇太子御成婚御慶賀
一 皇太子御成婚御慶賀

一 皇太子御成婚御慶賀
一 皇太子御成婚御慶賀

一 皇太子御成婚御慶賀
一 皇太子御成婚御慶賀

一 皇太子御成婚御慶賀
一 皇太子御成婚御慶賀

一 皇太子御成婚御慶賀
一 皇太子御成婚御慶賀

一 皇太子御成婚御慶賀
一 皇太子御成婚御慶賀

一 皇太子御成婚御慶賀
一 皇太子御成婚御慶賀

一 皇太子御成婚御慶賀
一 皇太子御成婚御慶賀

一 皇太子御成婚御慶賀
一 皇太子御成婚御慶賀

一 皇太子御成婚御慶賀
一 皇太子御成婚御慶賀

一 皇太子御成婚御慶賀
一 皇太子御成婚御慶賀

~ ~ ~ ~ ~

~ ~ ~ ~ ~

~ ~ ~ ~ ~

~ ~ ~ ~ ~

~ ~ ~ ~ ~

~ ~ ~ ~ ~

~ ~ ~ ~ ~

~ ~ ~ ~ ~

~ ~ ~ ~ ~

~ ~ ~ ~ ~

~ ~ ~ ~ ~

~ ~ ~ ~ ~

~ ~ ~ ~ ~

~ ~ ~ ~ ~

~ ~ ~ ~ ~

~ ~ ~ ~ ~

~ ~ ~ ~ ~

~ ~ ~ ~ ~

~ ~ ~ ~ ~

~ ~ ~ ~ ~

~ ~ ~ ~ ~

~ ~ ~ ~ ~

~ ~ ~ ~ ~

~ ~ ~ ~ ~

~ ~ ~ ~ ~

~ ~ ~ ~ ~

~ ~ ~ ~ ~

~ ~ ~ ~ ~

~ ~ ~ ~ ~

~ ~ ~ ~ ~

~ ~ ~ ~ ~

~ ~ ~ ~ ~

~ ~ ~ ~ ~

~ ~ ~ ~ ~

一 川原のうらぶらぶの地
 流石二十七日 青甲八拾別と法池
 極甲二枚 極甲二枚別と法池
 宝増四所 以て別と法池

四二二法池内体中へ流石筋中へ同
 七拾八枚所へ三流池へ絶五日成る
 其の方流へ一別と法池へ向時解下
 今りの流石の石の成る別と法池へ持
 事記

Utsunomiya

一 春日寺のうらぶらぶの地
 流石二十七日 極甲二枚別と法池
 極甲二枚 極甲二枚別と法池
 宝増四所 以て別と法池

一 春日寺のうらぶらぶの地
 流石二十七日 極甲二枚別と法池
 極甲二枚 極甲二枚別と法池
 宝増四所 以て別と法池

Utsunomiya

注

亦

Dear Brother & Sister

Dear Mother & Father

I hope you are well

I have been thinking of you very much

and wondering how you are getting on

at the moment I am well and hope these few lines will find you all the same

I have not much news to write at present

but I am sure you will be interested to hear that I am still in the same old place

and that I am still doing the same old work

as ever

I have not much news to write at present

but I am sure you will be interested to hear that I am still in the same old place

and that I am still doing the same old work

as ever

I hope you are well

I have been thinking of you very much

and wondering how you are getting on

at the moment I am well and hope these few lines will find you all the same

I have not much news to write at present

山崎 氏

68
30

一

一 其外より去る御事

一 去月おは清浄に折中、喧嘩、二、三、年久

に故よりお取返し行方より事柄九

拾のり七折と取し、故事人、二、三、折

傍野田し、一、事柄の事柄拾のり九

おはせ向のおまの折折、お折、お折

一 初油單一、二、三、年久

一 昔日野町あり、二、三、年久

一 別、身力、折折、折折、折折、折折

折折、折折、折折、折折、折折、折折

折折、折折、折折、折折、折折、折折

折折、折折、折折、折折、折折、折折

折折、折折、折折、折折、折折、折折

折折、折折、折折、折折、折折、折折

折折、折折、折折、折折、折折、折折

亦太

Handwritten text on the right side of the page, possibly a title or a long note.

Main body of handwritten text on the right page, consisting of several vertical columns.

Main body of handwritten text on the left page, consisting of several vertical columns.

一 抄本初 入 十

一 抄本 入 十

一 抄本 入 十

一 抄本 入 十

一 抄本 入 十

一 抄本 入 十

一 抄本 入 十

一 抄本 入 十

一 抄本 入 十

一 抄本 入 十

一 抄本 入 十

一 抄本 入 十

一 抄本 入 十

一 抄本 入 十

一 抄本 入 十

一 抄本 入 十

一 抄本 入 十

一 抄本 入 十

一 抄本 入 十

一 抄本 入 十

一 抄本 入 十

一 抄本 入 十

一 抄本 入 十

一 抄本 入 十

一 抄本 入 十

一 抄本 入 十

一 抄本 入 十

一 抄本 入 十

一 抄本 入 十

一 抄本 入 十

一 抄本 入 十

一 抄本 入 十

一 抄本 入 十

一 抄本 入 十

一 抄本 入 十

一 抄本 入 十

一 抄本 入 十

一 抄本 入 十

一 抄本 入 十

一 抄本 入 十

一 抄本 入 十

1 長考
2 長考

1 長考
2 長考

長考

1 長考

長考

1 長考

長考

1 長考

1 長考
東里山嶺 於今 經年

1 長考
中 長考

1 長考
長考

1 長考
長考

1 長考
長考

長考

1495/3

1000

1000

1000

1000

1000

1000

1000

1000

1000

1000

1000

1000

1000

1000

1000

1000

一 別以竹葉三三折也

清津 六福口の 葎草

指髪 葎草

益田 葎草

仲村 葎草

西尾 葎草

赤松 葎草

津下 葎草

長河 葎草

吉田 葎草

高田 葎草

長河 葎草

長河 葎草

長河 葎草

長河 葎草

長河 葎草

藤原 葎草

Shibuya - 21st Street - 1st Floor

Shibuya - 21st Street - 1st Floor

一 傳天西金之... 葎草

切花... 葎草

田舎... 葎草

何事... 葎草

Shibuya - 21st Street - 1st Floor

一 叶... 葎草

月... 葎草

一 子... 葎草

葎草

21st

行子(或)...

一 男...

一 家...

一 幼中...

十...

一 指...

一 昔...

一 相...

一 幼...

一 幼...

一 幼...

一 幼...

2100a1211

31-15

Handwritten characters in the top right corner, possibly a name or title.

Small handwritten characters or a signature located below the top right text.

一 鴻... 一 孝... 一 孝... 一 孝... 一 孝... 一 孝... 一 孝... 一 孝... 一 孝... 一 孝...

一 鴻... 一 鴻... 一 鴻... 一 鴻... 一 鴻... 一 鴻... 一 鴻... 一 鴻... 一 鴻... 一 鴻...

一 一... 一 一... 一 一... 一 一... 一 一... 一 一... 一 一... 一 一... 一 一... 一 一...

一 一... 一 一... 一 一... 一 一... 一 一... 一 一... 一 一... 一 一... 一 一... 一 一...

一 一... 一 一... 一 一... 一 一... 一 一... 一 一... 一 一... 一 一... 一 一... 一 一...

一 一... 一 一... 一 一... 一 一... 一 一... 一 一... 一 一... 一 一... 一 一... 一 一...

88
42

217

万叶文
万叶文
万叶文

万叶文
万叶文

万叶文

万叶文

万叶文

万叶文

万叶文

万叶文

万叶文

万叶文

万叶文

万叶文

万叶文

万叶文

万叶文

万叶文

万叶文

万叶文

万叶文

万叶文

万叶文

万叶文

万叶文

万叶文

万叶文

万叶文

万叶文

万叶文

万叶文

万叶文

万叶文

万叶文

万叶文

万叶文

58
26
2
結

竹屋貞美高橋宗海人ハ藤原ハ
久入道源朝臣ハ和歌院中隠居ス

古古号赤松源吉 自安朝光

即打ハ西口第ニシテハハハハハ

前物夫前日朝ハハハハハハハハ

大澤守ハハハハハハハハハハハ

宗龍守者ハ武田 河内守者ハハハ

以外ハハハハハハハハハハハハハ

井内者ハハハハハハハハハハハハハ
前之條ハハハハハハハハハハハハハ

一 四六廿廿ハ持中源氏ハハハハハハハ

育類

一 潤之仁王御公末弟荒信公 法信景公

一 潤之仁王御公末弟荒信公 法信景公

一 潤之仁王御公末弟荒信公 法信景公

一 潤之仁王御公末弟荒信公 法信景公

一 潤之仁王御公末弟荒信公 法信景公

一 潤之仁王御公末弟荒信公 法信景公

一 潤之仁王御公末弟荒信公 法信景公

一 潤之仁王御公末弟荒信公 法信景公

一 潤之仁王御公末弟荒信公 法信景公

一 潤之仁王御公末弟荒信公 法信景公

一 潤之仁王御公末弟荒信公 法信景公

一 潤之仁王御公末弟荒信公 法信景公

一 潤之仁王御公末弟荒信公 法信景公

一 潤之仁王御公末弟荒信公 法信景公

一 潤之仁王御公末弟荒信公 法信景公

一 潤之仁王御公末弟荒信公 法信景公

山北

山北

山北

三言

一 湖上舟子 舟中 望遠 舟中

一 舟中 望遠 舟中 望遠

一 舟中 望遠 舟中 望遠

一 舟中 望遠 舟中 望遠

一 舟中 望遠 舟中 望遠

山北

一 舟中 望遠 舟中 望遠

一 舟中 望遠 舟中 望遠

一 舟中 望遠 舟中 望遠

一 舟中 望遠 舟中 望遠

一 舟中 望遠 舟中 望遠

一 舟中 望遠 舟中 望遠

一 舟中 望遠 舟中 望遠

一 舟中 望遠 舟中 望遠

山北

六

一 今も昔も... 此の心... 代君...

七

一 船の... 内... 舟...

一 舟... 舟... 舟...

一 舟... 舟... 舟...

一 舟... 舟... 舟...

Handwritten title or header text, possibly including a date or location.

68
53

一 此三... 時... 進...

一 此... 進...

一 此... 進...

十方

一 此... 進...

一 此... 進...

一 此... 進...

一 此... 進...

一 此... 進...

一 此... 進...

一 此... 進...

十三方

一 此... 進...

一 此... 進...

一 此... 進...

一 此... 進...

Large handwritten signature or seal at the bottom left.

四八

何と云ふか... 一... 一...

十四

一 五... 一...

一 石... 一... 一... 一...

一 一... 一...

一 一... 一... 一...

一 一... 一...

一 車... 一...

一 今... 一... 一...

一 紙... 一... 一...

一 中... 一... 一...

一 一... 一... 一...

一 一... 一... 一...

一 山... 一... 一...

一 如... 一... 一...

一 一... 一... 一...

一... 一... 一...

本行...
...

諸君...
...

一書

一書...
...

一書...
...

...

...

...

...

...

...

...

...

...

...

...

...

...

Handwritten text at the top right, possibly a title or header.

Handwritten text in the upper right section.

Handwritten text in the middle right section.

Handwritten text in the lower right section.

Handwritten text in the lower right section.

Handwritten text in the lower right section.

Handwritten text in the lower right section.

Handwritten text in the lower right section.

Handwritten text in the lower right section.

Handwritten text in the lower right section.

Handwritten text in the lower right section.

Handwritten text in the lower right section.

Handwritten text in the lower right section.

Handwritten text in the lower right section.

Handwritten text in the lower right section.

Handwritten text in the lower right section.

Handwritten text in the lower right section.

Handwritten text in the lower right section.

Handwritten text in the lower right section.

Handwritten Japanese text in cursive style (sōsho), consisting of approximately 15 vertical columns of characters. The text is densely packed and spans across the entire page.

Handwritten signature or name at the top right of the page.

88

Handwritten text in cursive script, likely a preface or introduction.

Handwritten text in cursive script, continuing the previous section.

Handwritten text in cursive script, continuing the previous section.

Handwritten text in cursive script, continuing the previous section.

Handwritten text in cursive script, continuing the previous section.

Handwritten text in cursive script, continuing the previous section.

Handwritten text in cursive script, continuing the previous section.

Handwritten text in cursive script, continuing the previous section.

Handwritten text in cursive script, continuing the previous section.

Handwritten text in cursive script, continuing the previous section.

Handwritten text in cursive script, continuing the previous section.

Handwritten text in cursive script, continuing the previous section.

Handwritten text in cursive script, continuing the previous section.

Small handwritten mark or character at the bottom left.

Handwritten text on the right edge of the page, possibly a signature or date.

Handwritten text in the middle of the page, possibly a name or title.

Handwritten text on the left side of the page, possibly a name or title.

Handwritten text on the left side of the page, possibly a name or title.

Handwritten text on the left side of the page, possibly a name or title.

Handwritten text on the left side of the page, possibly a name or title.

Handwritten text on the left side of the page, possibly a name or title.

Handwritten text on the left side of the page, possibly a name or title.

Handwritten text on the left side of the page, possibly a name or title.

Handwritten text on the left side of the page, possibly a name or title.

11
11
11

11
11
11

11
11
11

11
11
11

11
11
11

11
11
11

11
11
11

11
11
11

11
11
11

11
11
11

11
11
11

11
11
11

11
11
11

11
11
11

11
11
11

11
11
11

11
11
11

11
11
11

11
11
11

一ノノノノノノノノノノ

沙松物子止

作河流龍藏

沙皇可成

新念以自出

中入之也

以物流

石橋作

書

一ノノノノノノノノノノ



一ノノノノノノノノノノ

一ノノノノノノノノノノ