

大乘院寺社雜事記

六十九

古文書

二八函共二九〇
五一四號

内閣文庫	
番號	和 21122
冊數	167 (69)
函號	古 27 514

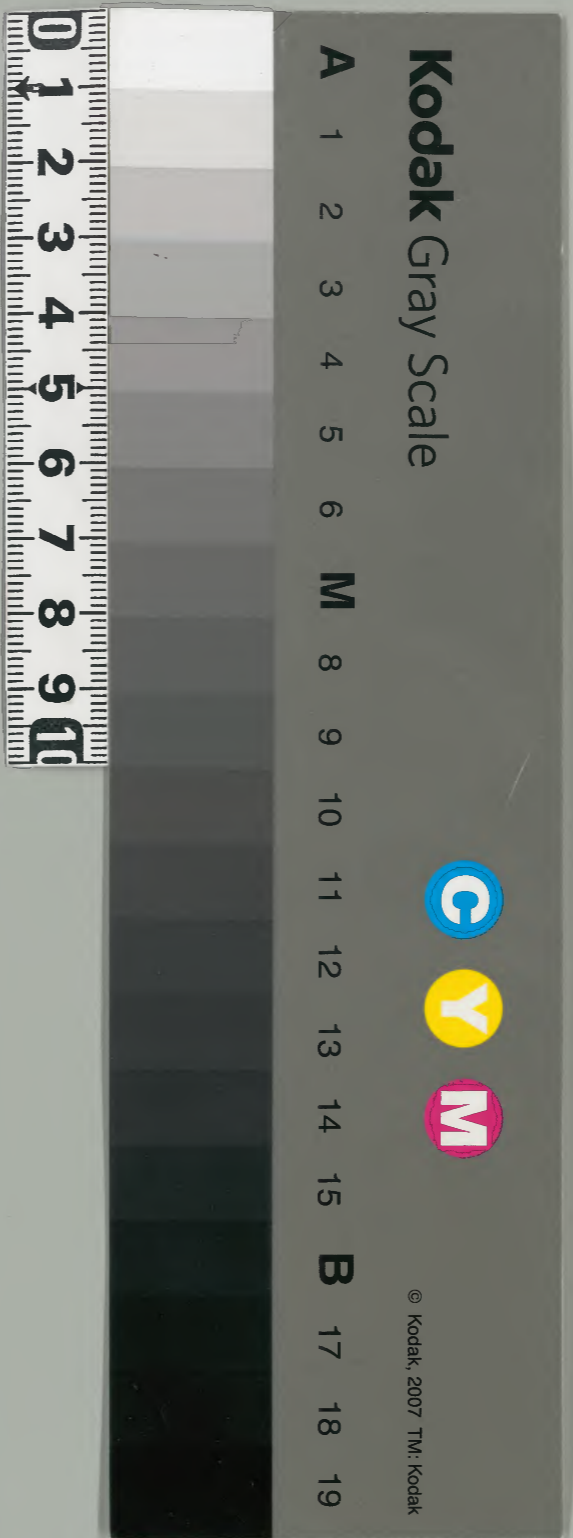

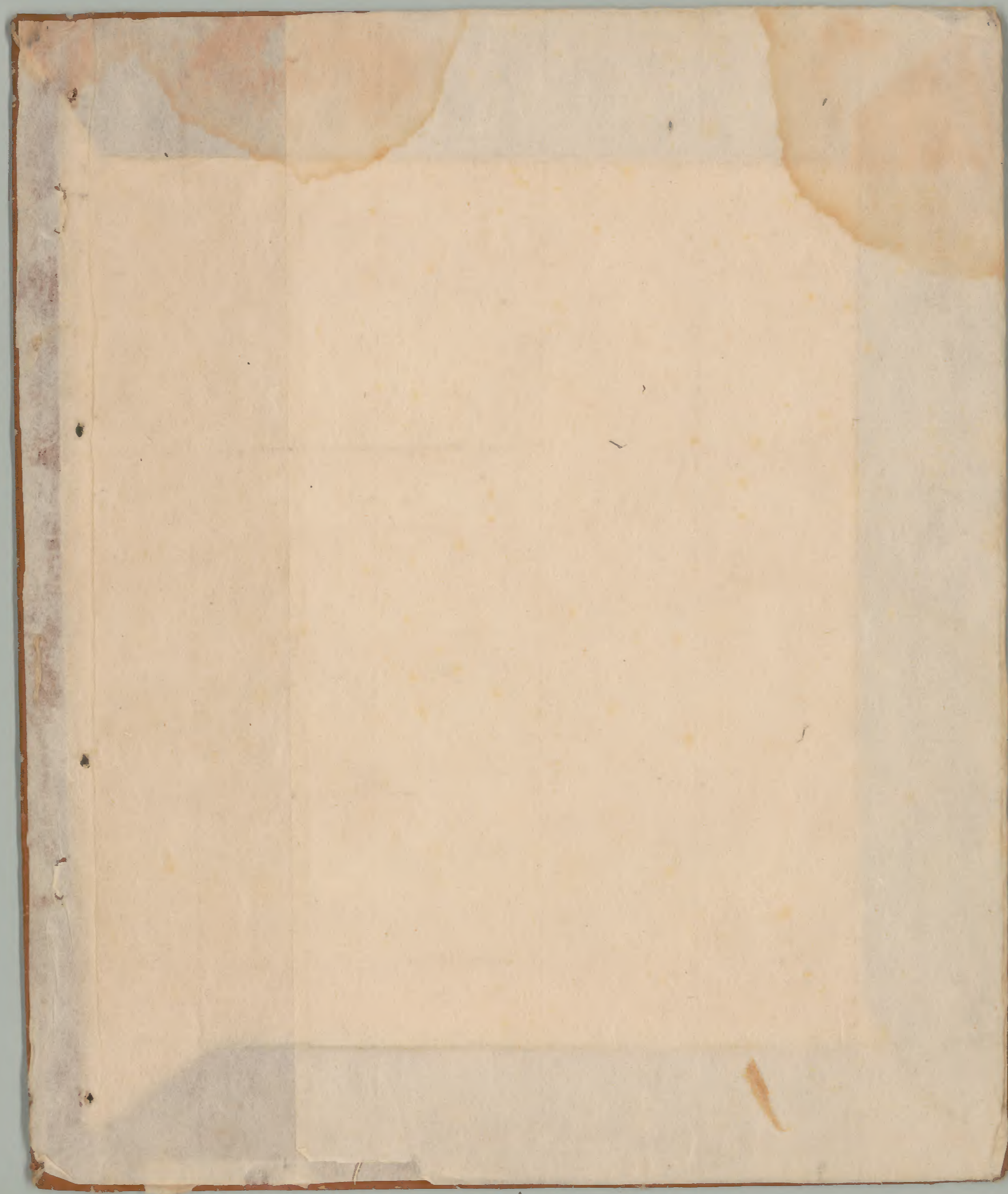

二二〇ノ一

共一八九

文明十一年七月

寺社雜事記 付院家

六十九

古林藤村翁 年号撰

文即十一年六月

六十六

Handwritten text in cursive script, likely a signature or name, located at the top right of the document.

Handwritten text in cursive script, located below the top right signature.

Handwritten text in cursive script, located in the middle right section.

Handwritten text in cursive script, located in the middle right section.

Handwritten text in cursive script, located in the middle right section.

Handwritten text in cursive script, located in the middle right section.

Handwritten text in cursive script, located in the middle right section.

Handwritten text in cursive script, located in the middle right section.

Handwritten text in cursive script, located in the middle right section.

Handwritten text in cursive script, located in the middle right section.

Handwritten text in cursive script, located in the middle right section.

Handwritten text in cursive script, located in the middle right section.

Handwritten text in cursive script, located in the middle right section.

Handwritten text in cursive script, located in the middle right section.

Handwritten text in cursive script, located in the middle right section.

Handwritten text in cursive script, located at the bottom right of the document.



Red handwritten characters, possibly a date or specific note, located in the upper right quadrant.

Small handwritten characters in cursive script, located below the red characters.

Vertical handwritten text in cursive script, located on the far right edge.

A small rectangular red label with handwritten characters, located at the bottom left corner.

之卯十一年七月朔日

一 潤光仁王御不道延禧信也 由新公名三書

一 潤一身年以 為教方好書也

一 潤光六坊坊信也

一 潤光坊坊信也

一 潤光坊坊信也

一 潤光坊坊信也

一 潤光坊坊信也

一 至云三十三會以事

一 潤光坊坊信也

一 潤光坊坊信也

一 潤光坊坊信也

一 潤光坊坊信也

一 潤光坊坊信也

110 (110)

潤光坊坊信也

一 尋常之事... 凡人皆然... 此乃自然之理... 不可不察也。

一 治國之要... 在於人心... 若人心亂... 則國必危矣。

一 治民之道... 在於教化... 若教化興... 則民必化。

一 治官之法... 在於廉潔... 若廉潔興... 則官必正。

一 治家之術... 在於和睦... 若和睦興... 則家必安。

一 治身之方... 在於節制... 若節制興... 則身必健。

一 治世之策... 在於勤儉... 若勤儉興... 則世必治。

一 治民之法... 在於德教... 若德教興... 則民必信。

三七 治身之法

二方 方々 雪 霧 雨 風 雲 水 火 土 木 金 鐵 石

一 相 對 一 身 一 心 一 味 為 道 子

一 十 一 身 一 心 一 味 為 道 子 之 行 中 白 雲 寺

一 千 河 口 第 一 十 一 竹 友 會 火 火 寺 之 記

一 寺 名 火 火 寺 之 記

一 只 後 寺 之 記

一 寺 名 火 火 寺 之 記 業 寺 之 記

火 火 寺 之 記 火 火 寺 之 記 火 火 寺 之 記 火 火 寺 之 記

四

山 火 火 寺 之 記

一 此 後 師 之 記 火 火 寺 之 記 火 火 寺 之 記

一 火 火 寺 之 記 火 火 寺 之 記 火 火 寺 之 記

一 火 火 寺 之 記 火 火 寺 之 記 火 火 寺 之 記

一 火 火 寺 之 記 火 火 寺 之 記 火 火 寺 之 記

一 火 火 寺 之 記 火 火 寺 之 記 火 火 寺 之 記

一 火 火 寺 之 記 火 火 寺 之 記 火 火 寺 之 記

一 火 火 寺 之 記 火 火 寺 之 記 火 火 寺 之 記

一 火 火 寺 之 記 火 火 寺 之 記 火 火 寺 之 記

一 火 火 寺 之 記 火 火 寺 之 記 火 火 寺 之 記

一 火 火 寺 之 記 火 火 寺 之 記 火 火 寺 之 記

一 佐吉と文冬之書 卷二第...
佐吉と文冬之書 卷二第...
佐吉と文冬之書 卷二第...

三ノ又ノ
三ノ又ノ
三ノ又ノ

一 義久ノ書 卷二第...
義久ノ書 卷二第...
義久ノ書 卷二第...

一 義久ノ書 卷二第...
義久ノ書 卷二第...
義久ノ書 卷二第...

一 義久ノ書 卷二第...
義久ノ書 卷二第...
義久ノ書 卷二第...

一 義久ノ書 卷二第...
義久ノ書 卷二第...
義久ノ書 卷二第...

一 義久ノ書 卷二第...
義久ノ書 卷二第...
義久ノ書 卷二第...

一 義久ノ書 卷二第...
義久ノ書 卷二第...
義久ノ書 卷二第...

一 義久ノ書 卷二第...
義久ノ書 卷二第...
義久ノ書 卷二第...

一 義久ノ書 卷二第...
義久ノ書 卷二第...
義久ノ書 卷二第...

一 義久ノ書 卷二第...
義久ノ書 卷二第...
義久ノ書 卷二第...

一 義久ノ書 卷二第...
義久ノ書 卷二第...
義久ノ書 卷二第...

一 義久ノ書 卷二第...
義久ノ書 卷二第...
義久ノ書 卷二第...

一 義久ノ書 卷二第...
義久ノ書 卷二第...
義久ノ書 卷二第...

一 義久ノ書 卷二第...
義久ノ書 卷二第...
義久ノ書 卷二第...

...
...
...
...

...
...
...
...

...
...
...
...

...
...
...
...

...
...
...
...

...
...
...
...

...
...
...
...

...
...
...
...

...
...
...
...

...
...
...

一 以是為... 69

一 湖上... 70

一 暮... 71

一 待... 72

一 新... 73

一 無... 74

一 海... 75

一 供... 76

一 奉... 77

一 所... 78

一 本... 79

一 取... 80

一 海... 81

Handwritten text at the top right of the page.

昔船可相

美女子

Main body of handwritten text on the right page, including the characters '心' and '文'.

Handwritten text on the left page, starting with '昔' and '心'.

Handwritten text on the left page, including the characters '心' and '文'.

Handwritten text on the left page, including the characters '心' and '文'.

十二
一 增 國 司 中 門 守 備 兵 之 長 久 義 親 之 子 八 景 所 長 孫
一 增 國 司 中 門 守 備 兵 之 長 久 義 親 之 子 八 景 所 長 孫

十三
一 增 國 司 中 門 守 備 兵 之 長 久 義 親 之 子 八 景 所 長 孫

一 增 國 司 中 門 守 備 兵 之 長 久 義 親 之 子 八 景 所 長 孫

一 增 國 司 中 門 守 備 兵 之 長 久 義 親 之 子 八 景 所 長 孫

一 增 國 司 中 門 守 備 兵 之 長 久 義 親 之 子 八 景 所 長 孫

一 增 國 司 中 門 守 備 兵 之 長 久 義 親 之 子 八 景 所 長 孫

一 增 國 司 中 門 守 備 兵 之 長 久 義 親 之 子 八 景 所 長 孫

一 增 國 司 中 門 守 備 兵 之 長 久 義 親 之 子 八 景 所 長 孫

一 增 國 司 中 門 守 備 兵 之 長 久 義 親 之 子 八 景 所 長 孫

一 增 國 司 中 門 守 備 兵 之 長 久 義 親 之 子 八 景 所 長 孫

一 增 國 司 中 門 守 備 兵 之 長 久 義 親 之 子 八 景 所 長 孫

一 增 國 司 中 門 守 備 兵 之 長 久 義 親 之 子 八 景 所 長 孫

一 增 國 司 中 門 守 備 兵 之 長 久 義 親 之 子 八 景 所 長 孫

一 增 國 司 中 門 守 備 兵 之 長 久 義 親 之 子 八 景 所 長 孫

一 增 國 司 中 門 守 備 兵 之 長 久 義 親 之 子 八 景 所 長 孫

Handwritten notes on the right margin, including the number 6912.

Main body of handwritten Japanese text in cursive style, starting with '育方悔...' and ending with '直り伊'.

新刊定章

一 湯一五五九 孫氏法

一 會州子所 孫氏法

一 引志多一瓜 孫氏法

十卷

一 孫氏法

十卷

一 孫氏法

十卷

一 孫氏法

十卷

一 孫氏法

孫氏法

孫氏法

孫氏法

Handwritten text on the right edge of the page, possibly a date or reference number.

69
14

九

Handwritten text in the upper right section of the page.

Handwritten text in the middle right section of the page.

Handwritten text in the lower right section of the page.

Handwritten text in the lower middle section of the page.

Handwritten text in the lower left section of the page.

Handwritten text in the middle left section of the page.

Handwritten text in the lower left section of the page.

Handwritten text in the middle left section of the page.

Handwritten text in the lower left section of the page.

Handwritten text in the lower left section of the page.

Handwritten text in the lower left section of the page.

廿九日

一 海平一斗年一

一 日高仰其故... 故有... 故有... 故有...

一 故有... 故有... 故有... 故有...

一 故有... 故有... 故有... 故有...

一 故有... 故有... 故有... 故有...

一 故有... 故有... 故有... 故有...

一 故有... 故有... 故有... 故有...

一 故有... 故有... 故有... 故有...

一 故有... 故有... 故有... 故有...

一 故有... 故有... 故有... 故有...

一 故有... 故有... 故有... 故有...

一 故有... 故有... 故有... 故有...

一 故有... 故有... 故有... 故有...

一 故有... 故有... 故有... 故有...

一 故有... 故有... 故有... 故有...

廿九日

一 故有... 故有... 故有... 故有...

サツ

一 汲み水 井戸より 汲み出し

一 官の相下のおつ 汲み出しの 汲み出し 井戸

持入ラシ 汲み出しの 汲み出し 井戸

一 汲み出しの 汲み出し 井戸

万 年 汲み出しの 汲み出し 井戸

一 汲み出しの 汲み出し 井戸

万 年 汲み出しの 汲み出し 井戸

一 汲み出しの 汲み出し 井戸

林 一 汲み出しの 汲み出し 井戸

同しハ

一 汲み出しの 汲み出し 井戸

万 年 汲み出しの 汲み出し 井戸

万 年 汲み出しの 汲み出し 井戸

万 年 汲み出しの 汲み出し 井戸

万 年 汲み出しの 汲み出し 井戸

万 年 汲み出しの 汲み出し 井戸

万 年 汲み出しの 汲み出し 井戸

万 年 汲み出しの 汲み出し 井戸

万 年 汲み出しの 汲み出し 井戸

今一書也

以似及至其後也

今一書也

以公三十九年

以外三言也

酒四十八年

日外五年

抽付

書

Handwritten signature or name in cursive script.

Handwritten text in cursive script.

一 時引而或短也

Handwritten text in cursive script.

Handwritten text in cursive script.

一 指在生本立

Handwritten text in cursive script.

一 時引而或短也

Handwritten text in cursive script.

書

Handwritten signature or name in cursive script.

卷之六

一 昔者 人之 性也 善也 惡也 不可 及也 夫性 之善 惡也 不可 及也 夫性 之善 惡也 不可 及也

一 昔者 人之 性也 善也 惡也 不可 及也 夫性 之善 惡也 不可 及也 夫性 之善 惡也 不可 及也

一 昔者 人之 性也 善也 惡也 不可 及也 夫性 之善 惡也 不可 及也 夫性 之善 惡也 不可 及也

一 昔者 人之 性也 善也 惡也 不可 及也 夫性 之善 惡也 不可 及也 夫性 之善 惡也 不可 及也

一 昔者 人之 性也 善也 惡也 不可 及也 夫性 之善 惡也 不可 及也 夫性 之善 惡也 不可 及也

一 昔者 人之 性也 善也 惡也 不可 及也 夫性 之善 惡也 不可 及也 夫性 之善 惡也 不可 及也

一 昔者 人之 性也 善也 惡也 不可 及也 夫性 之善 惡也 不可 及也 夫性 之善 惡也 不可 及也

一 昔者 人之 性也 善也 惡也 不可 及也 夫性 之善 惡也 不可 及也 夫性 之善 惡也 不可 及也

一 昔者 人之 性也 善也 惡也 不可 及也 夫性 之善 惡也 不可 及也 夫性 之善 惡也 不可 及也

一 昔者 人之 性也 善也 惡也 不可 及也 夫性 之善 惡也 不可 及也 夫性 之善 惡也 不可 及也

一 昔者 人之 性也 善也 惡也 不可 及也 夫性 之善 惡也 不可 及也 夫性 之善 惡也 不可 及也

1874

64
20

Handwritten signature or name at the top of the page.

Handwritten text in the upper section, including a date and possibly a recipient's name.

Handwritten text, possibly a title or a specific address line.

Handwritten text, likely a name or a specific location.

Handwritten text, possibly a name or a specific location.

Handwritten text, possibly a name or a specific location.

Handwritten text, possibly a name or a specific location.

Handwritten text, possibly a name or a specific location.

Handwritten text, possibly a name or a specific location.

Handwritten text, possibly a name or a specific location.

Handwritten text, possibly a name or a specific location.

Handwritten text, possibly a name or a specific location.

Handwritten mark or symbol.

Handwritten text at the bottom of the page.

1. Jambouk... 69 22

一 白布一丈 并其... 袋一从...

心新法...

白布一丈 并其... 茶廿...

茶十合 心方... 茶...

茶十合 心方... 茶...

檀一从一... 袋一...

袋一从... 袋...

茶... 袋...

一 心方...

白布一丈 檀十... 袋...

白布一丈 并其... 中...

白布一丈 并其... 茶...

口... 口...

一 心方...

三... 万...

心方...

心方...

Handwritten title or header in cursive script, possibly including a date or reference number.

69
24

Handwritten text in cursive script, likely a letter or official document, covering the right page of the spread.

Handwritten text in cursive script, continuing the document from the right page onto the left page.

Handwritten text in cursive script, continuing the document from the left page.

Small handwritten mark or character at the bottom left corner of the page.

一 言 殊 異 乎 法 則 類 於 人 首

一 言 殊 異 乎 法 則 類 於 人 首

一 言 殊 異 乎 法 則 類 於 人 首

一 言 殊 異 乎 法 則 類 於 人 首

一 言 殊 異 乎 法 則 類 於 人 首

一 言 殊 異 乎 法 則 類 於 人 首

一 言 殊 異 乎 法 則 類 於 人 首

一 言 殊 異 乎 法 則 類 於 人 首

一 言 殊 異 乎 法 則 類 於 人 首

一 言 殊 異 乎 法 則 類 於 人 首

一 言 殊 異 乎 法 則 類 於 人 首

一 言 殊 異 乎 法 則 類 於 人 首

言

亦云

江戸の歴史

69
26

海

一 長年其の申此の指燈久し
一 行方印紙改行のの取

ちり

一 江戸一丸平のちり

一 御考の批書
青巻のちり
中巻のちり
下巻のちり
三巻のちり

一 江戸の歴史
江戸の歴史
江戸の歴史
江戸の歴史
江戸の歴史

一 江戸の歴史
江戸の歴史
江戸の歴史
江戸の歴史
江戸の歴史

六二

Handwritten text at the top right of the page.

一 法以金銀法復舊 其成 多為有餘人

其成 多為有餘人 其成 多為有餘人

其成 多為有餘人 其成 多為有餘人

其成 多為有餘人 其成 多為有餘人

其成 多為有餘人 其成 多為有餘人

其成 多為有餘人 其成 多為有餘人

其成 多為有餘人 其成 多為有餘人

其成 多為有餘人 其成 多為有餘人

其成 多為有餘人 其成 多為有餘人

其成 多為有餘人 其成 多為有餘人

其成 多為有餘人 其成 多為有餘人

其成 多為有餘人 其成 多為有餘人

其成 多為有餘人 其成 多為有餘人

其成 多為有餘人 其成 多為有餘人

其成 多為有餘人 其成 多為有餘人

其成 多為有餘人 其成 多為有餘人

其成 多為有餘人 其成 多為有餘人

其成 多為有餘人 其成 多為有餘人

其成 多為有餘人 其成 多為有餘人

其成 多為有餘人 其成 多為有餘人

Handwritten text at the bottom left of the page.

Handwritten marginal notes on the right edge of the right page.

69
30

Handwritten notes at the top of the right page.

一 宗治物起程中事如本册述可也

一 宗治物起程中事如本册述可也

一 宗治物起程中事如本册述可也

一 宗治物起程中事如本册述可也

十有九

一 宗治物起程中事如本册述可也

一 宗治物起程中事如本册述可也

一 宗治物起程中事如本册述可也

一 宗治物起程中事如本册述可也

一 宗治物起程中事如本册述可也

一 宗治物起程中事如本册述可也

一 宗治物起程中事如本册述可也

一 宗治物起程中事如本册述可也

十有九

六六

Seamus Kelly

11 St. George's Lane

1 Athol St. Dublin

1 St. George's Lane

1 St. George's Lane

1 St. George's Lane

1 St. George's Lane

St. George's Lane

the first of the ...
the ...

1. The ...

1. The ...

1. The ...

1. The ...

1. The ...

1. The ...

1. The ...

1. The ...

1. The ...

1. The ...

1. The ...

1. The ...

69
34

Handwritten text in a cursive script, likely a historical document or letter. The text is written in dark ink on aged, yellowish paper. It appears to be a list or a series of entries, possibly related to a collection or inventory. The characters are somewhat stylized and difficult to decipher without specialized knowledge of the script.