

大乗院寺社雜事記七十一

古文書
二八函
五九〇
一四號

内閣文庫	
番號	和 21122
冊數	167(71)
函號	古 27 514

大乗院寺社雜事記

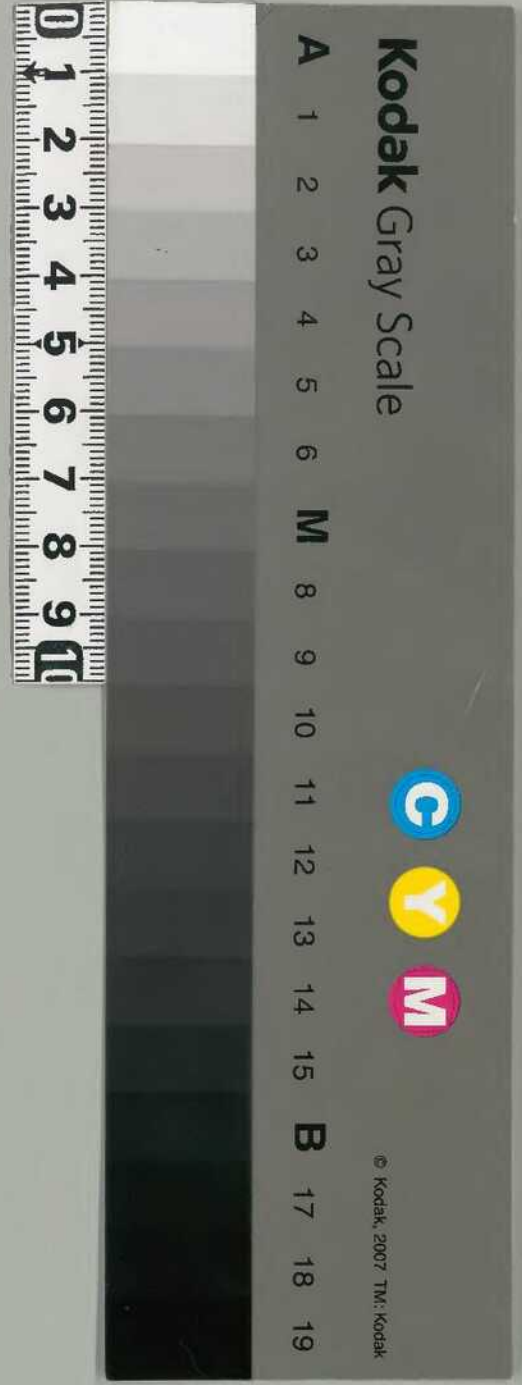

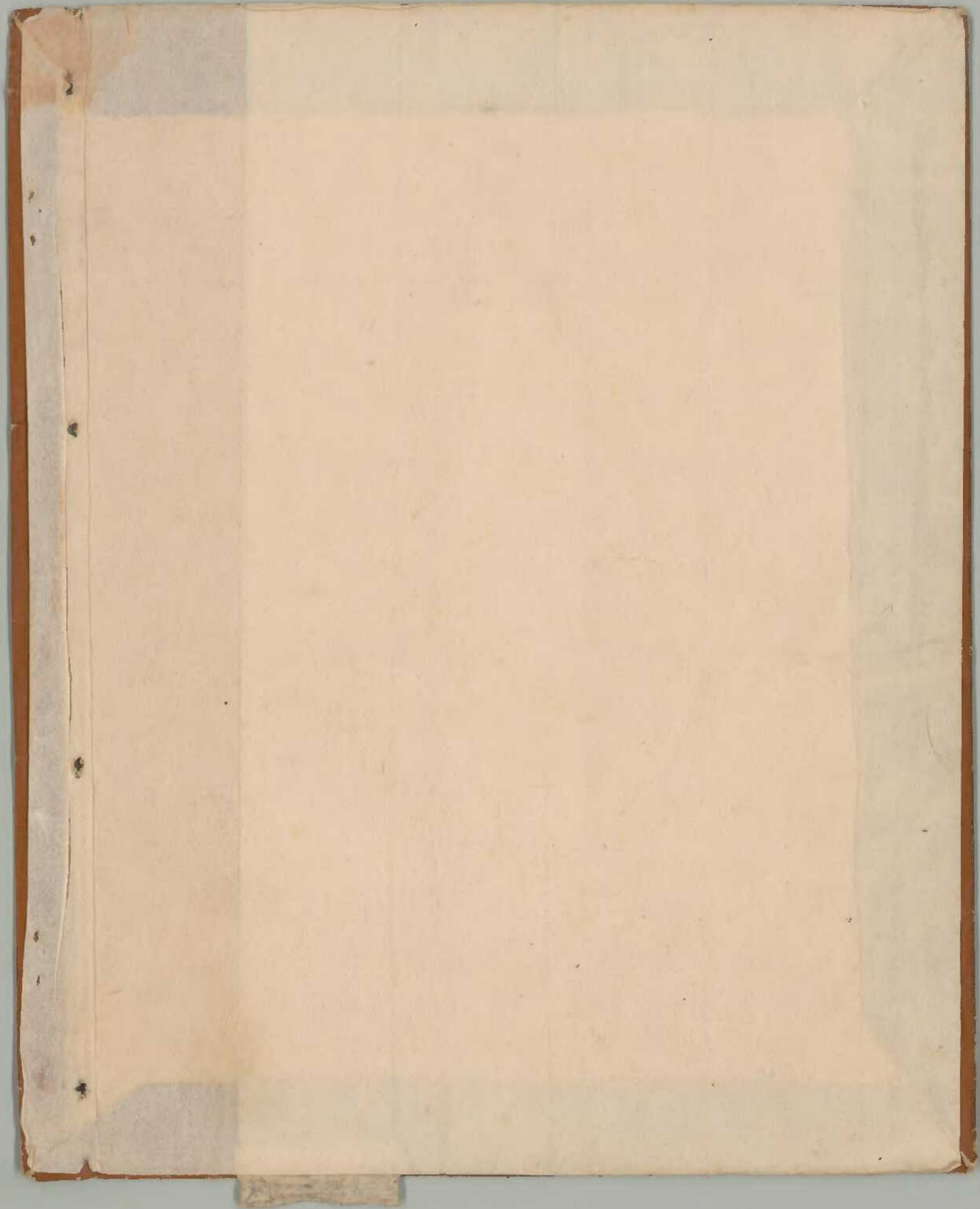

11101

共一八九

文明十一年十月

七十一

寺社雜事記 付院家

惟此書一冊至窮

又照十一年十月

五十一

六十一



文同十一年己十月朔日

寺社雜高苑

第八十七

付院家

寺社雜高苑

雜高苑

Handwritten text in cursive style, likely a list or index of entries. The text is written vertically and includes various characters and symbols, possibly representing names or titles of documents.

22

71
4

一 昔年一地下者... 九世... 基... 一 納入...

一 一... 中... 一 一... 一 一...

春日... 日...

一 法...

一 西... 一 一... 一 一... 一 一...

一 一... 一 一...

一 改回江津林野の事

三日

一 湯一茶の事

一 湯一茶の事

一 湯一茶の事

一 湯一茶の事

一 湯一茶の事

一 湯一茶の事

一 湯一茶の事

津取の事

四日 雨下

一 津取の事

一 津取の事

一 津取の事

一 津取の事

一 津取の事

一 津取の事

Handwritten title or header at the top right of the page.

Handwritten text line, likely a date or introductory note.

一 辰早 領了 泉 白土 依川 山田 露枝

高田 櫻尾 從長 以下 庄外 了通 市 會 命 命

中 市 井 曹 卜 向 公 一

一 今 之 氣 大 高 者 大 二 而 日 高 井 市 村 三 一

清 井 市 方 力 原 附 竹 意 也 一 昔 年 可 一

一 腰 澤 池 打 也 一 人 出 子 之 家 一 乃 有 松 出 小

引 夫 子 之 心 一 浦 井 之 井 多 大 是 之 事 大

一 乃 至 其 日 一

五

一 高 山 山 中 名 運 壽

一 此 男 一 月 中 一 乃 為 一 乃 能 活 子 中 名 運 壽 也

一 乃 而 乃 運 山 中 事 一 乃 乃 公 較 一 乃 乃 乃 乃

一 乃 乃 乃 乃 乃 乃 乃 乃 乃 乃 乃 乃 乃 乃 乃 乃

音

一 乃 乃 乃 乃 乃 乃 乃 乃 乃 乃 乃 乃 乃 乃 乃 乃

一 乃 乃 乃 乃 乃 乃 乃 乃 乃 乃 乃 乃 乃 乃 乃 乃

一 乃 乃 乃 乃 乃 乃 乃 乃 乃 乃 乃 乃 乃 乃 乃 乃

一 乃 乃 乃 乃 乃 乃 乃 乃 乃 乃 乃 乃 乃 乃 乃 乃

一 乃 乃 乃 乃 乃 乃 乃 乃 乃 乃 乃 乃 乃 乃 乃 乃

後

終者 珍者 海者 珍者 珍者

心者 心者 心者 心者 心者

心者 心者 心者

心者 心者 心者 心者 心者

心者 心者 心者

一 心者 心者 心者 心者 心者

心者 心者 心者 心者 心者

心者 心者 心者 心者 心者

心者 心者 心者 心者 心者

一 心者 心者 心者 心者 心者

心者 心者 心者 心者 心者

一 心者 心者 心者 心者 心者

心者 心者 心者 心者 心者

心者 心者 心者 心者 心者

心者 心者 心者 心者 心者

心者 心者 心者 心者 心者

心者 心者 心者 心者 心者

心者

心者 心者 心者

九

心者

Handwritten text on the right side of the top page, possibly a signature or title.

一 海防... (Vertical text on the right side of the page)

十三号

一 普... (Vertical text on the right side of the page)

一 官... (Vertical text on the right side of the page)

Handwritten text on the right side of the page, possibly a signature or title.

Handwritten text on the right side of the page, possibly a signature or title.

一 六... (Vertical text on the right side of the page)

一 一... (Vertical text on the right side of the page)

Handwritten text on the right side of the page, possibly a signature or title.

Handwritten text on the right side of the page, possibly a signature or title.

Handwritten text on the right side of the page, possibly a signature or title.

Handwritten text on the right side of the page, possibly a signature or title.

一 一... (Vertical text on the right side of the page)

Handwritten text on the right side of the page, possibly a signature or title.

Handwritten text on the right side of the page, possibly a signature or title.

Handwritten text on the right side of the page, possibly a signature or title.

Handwritten text on the right side of the page, possibly a signature or title.

Handwritten text on the left side of the page, possibly a signature or title.

一 考の部子午是外の事
一 考の部子午是外の事
一 考の部子午是外の事

十考

一 考の部子午是外の事
一 考の部子午是外の事
一 考の部子午是外の事

一 考の部子午是外の事
一 考の部子午是外の事
一 考の部子午是外の事

一 考の部子午是外の事
一 考の部子午是外の事
一 考の部子午是外の事

一 考の部子午是外の事
一 考の部子午是外の事
一 考の部子午是外の事

大藏新抄

一 叶 皇音与罗同音 日本之海音之文 亦与
卷人 之 音 同 也 古 亦 有 皇 音 之 文 亦 与
皇 音 同 也 亦 有 皇 音 之 文 亦 与

一 密 册 一 皇 音 之 音 也

十 音

一 古 酒 一 皇 音 之 音 也

十 六 日

一 酒 一 皇 音 之 音 也 皇 音 之 音 也

一 皇 音 之 音 也 皇 音 之 音 也 皇 音 之 音 也
皇 音 之 音 也 皇 音 之 音 也 皇 音 之 音 也
皇 音 之 音 也 皇 音 之 音 也 皇 音 之 音 也

一 皇 音 之 音 也 皇 音 之 音 也 皇 音 之 音 也
皇 音 之 音 也 皇 音 之 音 也 皇 音 之 音 也
皇 音 之 音 也 皇 音 之 音 也 皇 音 之 音 也

一 皇 音 之 音 也 皇 音 之 音 也 皇 音 之 音 也
皇 音 之 音 也 皇 音 之 音 也 皇 音 之 音 也
皇 音 之 音 也 皇 音 之 音 也 皇 音 之 音 也

71
16

Handwritten text in cursive style, likely a title or header.

一 不為向... 十...

Handwritten text, possibly a section title.

一 逸章... 長...

Handwritten text, possibly a section title.

Handwritten text, possibly a section title.

Handwritten text, possibly a section title.

一 一...

Handwritten text, possibly a section title.

Handwritten text, possibly a section title.

Handwritten text, possibly a section title.

Handwritten text, possibly a section title.

Handwritten text, possibly a section title.

Handwritten header text in cursive script.

Handwritten text line, possibly a name or title.

Handwritten text line.

Handwritten text line.

Handwritten text line.

Handwritten text line.

Handwritten text line.

Handwritten text line.

Handwritten text line.

Handwritten text line.

Handwritten text line.

Handwritten text line.

Handwritten text line.

Handwritten text line.

Handwritten text line.

Handwritten text line.

Handwritten text line.

Handwritten text line.

Handwritten text line.

Handwritten text at the top right of the page, possibly a title or header.

11

1412

1 第一節 凡屬國家事務
一 凡屬國家事務 凡屬國家事務
一 凡屬國家事務 凡屬國家事務

一 凡屬國家事務 凡屬國家事務
一 凡屬國家事務 凡屬國家事務

一 凡屬國家事務 凡屬國家事務
一 凡屬國家事務 凡屬國家事務

一 凡屬國家事務 凡屬國家事務
一 凡屬國家事務 凡屬國家事務

一 凡屬國家事務 凡屬國家事務
一 凡屬國家事務 凡屬國家事務

一 和身中津浦より江崎へ 禁裏より
幕二 大者 都立の西の所
あるくしし 而昔年之昔に
廿五流地本如くありし

廿五

一 海一 舟中 舟 舟 舟
一 地 地 地 地 地 地 地 地
一 地 地 地 地 地 地 地 地

廿五

廿五

一 和身中津浦より江崎へ 禁裏より

廿五

一 和身中津浦より江崎へ 禁裏より
幕二 大者 都立の西の所
あるくしし 而昔年之昔に
廿五流地本如くありし

9. 天下の...
并ふ...
...
...

一...
...

一...
...

...

...

...

...

...

...

平家小西公時

平家正盛公時

平家正盛公時

平家正盛公時

平家正盛公時

平家正盛公時

平家正盛公時

平家正盛公時

平家正盛公時

平家正盛公時

平家正盛公時

平家正盛公時

平家正盛公時

平家正盛公時

Handwritten text on the right edge of the right page, possibly a title or reference.

Handwritten characters, possibly a date or section marker.

一 湖の二死を修へ 毎刻を法ふ

一 伊豆七集事を北園を諸教方不及下修し

糸巻了入同作と昌標言平 一 遺教二

須二口花超二口 壹卷一 田次中次不口 故其

并注書院方不口 中 一 義經任立七集事

中 同修事 子 一 口 胆助 一 昌標事 口 口

昌標事又五

八日

一 湖の二死を修へ 毎刻を法ふ

一 今時大成就のり 別名 昌標院 此大

多知 一 平 中 藤原 正 藤原 昌 信 信 口

源 名 二 見 下 文 廿 三 石 口 送 口 一 源 名

久 遠 法 寺 口 昌 標 院 昌 標 院 昌 標 院

口 下 文 不 昌 標 一 口 在 院 昌 標 院 昌 標 院

昌 標 院 昌 標 院 昌 標 院 昌 標 院 昌 標 院

昌 標 院 昌 標 院 昌 標 院 昌 標 院 昌 標 院

昌 標 院 昌 標 院 昌 標 院 昌 標 院 昌 標 院

Handwritten text at the bottom of the left page, possibly a signature or date.

1. 諸君の御覧の如く、
本館の御覧の如く、

1. 諸君の御覧の如く、
本館の御覧の如く、

1. 諸君の御覧の如く、
本館の御覧の如く、

1. 諸君の御覧の如く、
本館の御覧の如く、

1. 諸君の御覧の如く、
本館の御覧の如く、

1. 諸君の御覧の如く、
本館の御覧の如く、

一 新法... 記

一 新法... 記

一 湯... 記

一 湯... 記

一 湯... 記

一 湯... 記

一 湯... 記

一 湯... 記

一 湯... 記

一 湯... 記

一 湯... 記

一 湯... 記

一 湯... 記

一 湯... 記

一 湯... 記

一 湯... 記

一 湯... 記

一 湯... 記

38. 1874. 10. 27. 1874.

1. 1874. 10. 27. 1874. 10. 27. 1874.
2. 1874. 10. 27. 1874. 10. 27. 1874.
3. 1874. 10. 27. 1874. 10. 27. 1874.

4. 1874. 10. 27. 1874. 10. 27. 1874.
5. 1874. 10. 27. 1874. 10. 27. 1874.
6. 1874. 10. 27. 1874. 10. 27. 1874.

7. 1874. 10. 27. 1874. 10. 27. 1874.
8. 1874. 10. 27. 1874. 10. 27. 1874.
9. 1874. 10. 27. 1874. 10. 27. 1874.

10. 1874. 10. 27. 1874. 10. 27. 1874.

7/29. 2
抽

早稲田 不^レ心^レ行

71
30

路^レ也^レ 而^レ也^レ 何^レ 也^レ

一 湯^レ一^レ平^レ行^レ 湯^レ也^レ 湯^レ也^レ

一 谷^レ田^レ 湯^レ也^レ 湯^レ也^レ 湯^レ也^レ

一 湯^レ同^レ 湯^レ也^レ 湯^レ也^レ 湯^レ也^レ

一 湯^レ美^レ 湯^レ也^レ 湯^レ也^レ 湯^レ也^レ

一 湯^レ 湯^レ也^レ 湯^レ也^レ 湯^レ也^レ

一 湯^レ 湯^レ也^レ 湯^レ也^レ

一 湯^レ 湯^レ也^レ 湯^レ也^レ 湯^レ也^レ

一 湯^レ 湯^レ也^レ 湯^レ也^レ 湯^レ也^レ

一 湯^レ 湯^レ也^レ 湯^レ也^レ 湯^レ也^レ

一 湯^レ 湯^レ也^レ 湯^レ也^レ 湯^レ也^レ

一 湯^レ 湯^レ也^レ 湯^レ也^レ 湯^レ也^レ

一 湯^レ 湯^レ也^レ 湯^レ也^レ 湯^レ也^レ

一 湯^レ 湯^レ也^レ 湯^レ也^レ

十吉

一 湯^レ 湯^レ也^レ 湯^レ也^レ 湯^レ也^レ

十吉

沙出狂道夫之可松取三卷より函入

一 蒔繪の右日一振以外括弧を要函送共一 巻紙の念三巻を松取

一 清月山殿二面并墨入箱 一 追懸二

一 二二二 一 厚中十三巻一

一 其羽卅二枚 一 矢ノ十六箱也

一 水精ノ六十九并口弓ノ十石巻ノ一

一 墨巻ノ一 平綴四

一 初二

右入横不共 四ノ年申年ノ墨巻ノ一

一 法皇公草由親ノ 一 墨巻ノ一

一 一巻ノ一 墨巻ノ一

十六

一 一巻ノ一 墨巻ノ一

一 一巻ノ一 墨巻ノ一

一 一巻ノ一 墨巻ノ一

一 一巻ノ一 墨巻ノ一

一 一巻ノ一 墨巻ノ一

10 M a w f o m m a m o n i s t e

10 M a w f o m m a m o n i s t e

10 M a w f o m m a m o n i s t e

10 M a w f o m m a m o n i s t e

10 M a w f o m m a m o n i s t e

10 M a w f o m m a m o n i s t e

10 M a w f o m m a m o n i s t e

10 M a w f o m m a m o n i s t e

10 M a w f o m m a m o n i s t e

10 M a w f o m m a m o n i s t e

10 M a w f o m m a m o n i s t e

10 M a w f o m m a m o n i s t e

10 M a w f o m m a m o n i s t e

一 樓向名也。一 樓向名也。一 樓向名也。一 樓向名也。一 樓向名也。

一 若山向元。一 若山向元。一 若山向元。一 若山向元。一 若山向元。

一 若山向元。一 若山向元。一 若山向元。一 若山向元。一 若山向元。

一 若山向元。一 若山向元。一 若山向元。一 若山向元。一 若山向元。

一 若山向元。一 若山向元。一 若山向元。一 若山向元。一 若山向元。

一 若山向元。一 若山向元。一 若山向元。一 若山向元。一 若山向元。

一 若山向元。一 若山向元。一 若山向元。一 若山向元。一 若山向元。

一 若山向元。一 若山向元。一 若山向元。一 若山向元。一 若山向元。

一 若山向元。一 若山向元。一 若山向元。一 若山向元。一 若山向元。

一 若山向元。一 若山向元。一 若山向元。一 若山向元。一 若山向元。

一 若山向元。一 若山向元。一 若山向元。一 若山向元。一 若山向元。

一 若山向元。一 若山向元。一 若山向元。一 若山向元。一 若山向元。

一 若山向元。一 若山向元。一 若山向元。一 若山向元。一 若山向元。

一 若山向元。一 若山向元。一 若山向元。一 若山向元。一 若山向元。

一 若山向元。一 若山向元。一 若山向元。一 若山向元。一 若山向元。

世古

一 古抄本に於て、
...

一 古抄本に於て、
...

一 古抄本に於て、
...

一 古抄本に於て、
...

一 古抄本に於て、
...

一 古抄本に於て、
...

一 古抄本に於て、
...

一 古抄本に於て、
...

一 古抄本に於て、
...

一 古抄本に於て、
...

一 古抄本に於て、
...

一 古抄本に於て、
...

一 古抄本に於て、
...

一 古抄本に於て、
...

一 古抄本に於て、
...

一 古抄本に於て、
...

一 古抄本に於て、
...

一 古抄本に於て、
...

Handwritten notes at the top of the page, possibly a title or header.

一 漢代對匈奴之政策
一 漢代對西域之政策
一 漢代對南越之政策
一 漢代對西南夷之政策

一 漢代對匈奴之政策
一 漢代對西域之政策
一 漢代對南越之政策
一 漢代對西南夷之政策

一 漢代對匈奴之政策
一 漢代對西域之政策
一 漢代對南越之政策
一 漢代對西南夷之政策

一 漢代對匈奴之政策
一 漢代對西域之政策
一 漢代對南越之政策
一 漢代對西南夷之政策

初定有方也... 一... 二...

三... 本集... 中...

一... 二... 三...

一... 二... 三...

一... 二... 三...

一... 二... 三...

一... 二... 三...

一... 二... 三...

一... 二... 三...

一... 二... 三...

一... 二... 三...

一... 二... 三...

四

一... 二... 三...

...

Handwritten text at the top right of the page.

Handwritten text at the bottom right of the page.

Handwritten text in the upper middle section.

一 朝方... 行...

一 築方... 事...

Handwritten text in the middle section.

一 本...

Handwritten text in the middle section.

Handwritten text in the middle section.

一 切...

Handwritten text in the middle section.

Handwritten text in the middle section.

Handwritten text in the middle section.

Handwritten text in the middle section.

Handwritten text in the middle section.

Handwritten text in the middle section.

Handwritten text in the middle section.

Handwritten text in the middle section.

日

一 場...

1871年2月25日 谷村六郎 宛書

1871年2月25日

一、貴州の事情は如何なるに於て乎

一、貴州の事情は如何なるに於て乎

一、貴州の事情は如何なるに於て乎

一、貴州の事情は如何なるに於て乎

一、貴州の事情は如何なるに於て乎

一、貴州の事情は如何なるに於て乎

一、貴州の事情は如何なるに於て乎

一、貴州の事情は如何なるに於て乎

一、貴州の事情は如何なるに於て乎

一、貴州の事情は如何なるに於て乎

一、貴州の事情は如何なるに於て乎

一、貴州の事情は如何なるに於て乎

一、貴州の事情は如何なるに於て乎

Handwritten Japanese text in cursive style (sōsho), covering the entire page. The text is dense and difficult to decipher due to the highly stylized characters.

Wm. H. ... 1877
C. G. ... 1877

一 大... 志... 比... 如...

十月

一 味... 一 素... 一 之... 一 此...

如... 為... 三... 二...

三... 二... 一...

一... 二... 三...

一 法... 取... 取... 取...

一... 二... 三...

Handwritten characters at the top right of the page.

人洲の由據は功歴の功歴に

別表の不明な中世の功歴に

名刺片の功歴に

功歴の功歴に

功歴の功歴に

功歴の功歴に

功歴の功歴に

功歴の功歴に

功歴の功歴に

功歴の功歴に

功歴の功歴に

功歴の功歴に

功歴の功歴に

功歴の功歴に

功歴の功歴に

功歴の功歴に

功歴の功歴に

功歴の功歴に

Handwritten text at the top right, possibly a header or address, including a date-like notation "71/49".

余世為老... 復去... 隨...

Handwritten text, possibly a name or title.

Handwritten text, possibly a name or title.

Handwritten text, possibly a name or title.

Handwritten text, possibly a name or title.

Handwritten text, possibly a name or title.

Handwritten text, possibly a name or title.

Handwritten text, possibly a name or title.

Handwritten text, possibly a name or title.

Handwritten text, possibly a name or title.

Handwritten text, possibly a name or title.

Handwritten text, possibly a name or title.

Handwritten text, possibly a name or title.

Handwritten text, possibly a name or title.

Handwritten title or header in cursive script, possibly reading '御書' (Imperial Decree).

御書
御書

御書

御書

一 持世者桓桓四年申...

一 持世者桓桓四年申...

持世

持世

一 持世者桓桓四年申...

一 持世者桓桓四年申...

一 持世者桓桓四年申...

一 持世者桓桓四年申...

一 持世者桓桓四年申...

一 持世者桓桓四年申...

一 持世者桓桓四年申...

御書

御書

御書 御筆 御札

御書 御筆 御札
御書 御筆 御札
御書 御筆 御札

十六 御書 御筆

一 御書 御筆 御札
御書 御筆 御札

一 御書 御筆 御札
御書 御筆 御札

一 御書 御筆 御札
御書 御筆 御札

十六

一 御書 御筆 御札
御書 御筆 御札

御書 御筆 御札

御書 御筆 御札

御書 御筆 御札

御書 御筆 御札

御書 御筆 御札

御書 御筆 御札

御書 御筆 御札

一 御書 御筆 御札
御書 御筆 御札

御書 御筆 御札

御書 御筆 御札

御書 御筆 御札

早夕酒量多由生家久未止上

心口酒名三

二宮 酒名三 未幾

廿九日酒名三

心口酒名三

心口酒名三

酒

一 櫻入大養三殿在京都御所

一 中夜酒名三

一 誠祝酒名三

一 津東酒名三

一 酒名三

一 酒名三

一 酒名三

廿九

一 酒名三

一 酒名三

早

Handwritten text at the top right, possibly a date or reference number.

Handwritten text on the right side, possibly a name or title.

Handwritten text in the upper middle section.

Handwritten text on the right side, below the first column.

Handwritten text in the upper middle section.

Handwritten text on the right side, below the second column.

Handwritten text in the upper middle section.

Handwritten text in the upper middle section.

Handwritten text in the upper middle section.

Handwritten text in the upper middle section.

Handwritten text in the upper middle section.

Handwritten text in the upper middle section.

Handwritten text in the upper middle section.

Handwritten text in the upper middle section.

Handwritten text in the upper middle section.

Handwritten text in the upper middle section.

Handwritten text in the upper middle section.

Handwritten text in the upper middle section.

Handwritten text in the upper middle section.

一 考類字成集成一為卷一
紙合十公送

一 考類字成集成一為卷一

一 考類字成集成一為卷一
考類字成集成一為卷一
考類字成集成一為卷一

一 考類字成集成一為卷一

廿六

一 考類字成集成一為卷一

一 考類字成集成一為卷一

一 考類字成集成一為卷一

一 考類字成集成一為卷一

一 考類字成集成一為卷一

一 考類字成集成一為卷一

一 考類字成集成一為卷一

一 考類字成集成一為卷一

考類字成集成一為卷一

Handwritten notes at the top of the right page, including a date-like entry: 丁酉年八月廿一日

一 此後此後今の院入成り。法皇御孫の御孫

一 此後此後今の院入成り。法皇御孫の御孫

一 此後此後今の院入成り。法皇御孫の御孫

一 此後此後今の院入成り。法皇御孫の御孫

一 此後此後今の院入成り。法皇御孫の御孫

一 此後此後今の院入成り。法皇御孫の御孫

一 此後此後今の院入成り。法皇御孫の御孫

一 此後此後今の院入成り。法皇御孫の御孫

一 此後此後今の院入成り。法皇御孫の御孫

一 此後此後今の院入成り。法皇御孫の御孫

一 此後此後今の院入成り。法皇御孫の御孫

一 此後此後今の院入成り。法皇御孫の御孫

一 此後此後今の院入成り。法皇御孫の御孫

一 此後此後今の院入成り。法皇御孫の御孫

一 此後此後今の院入成り。法皇御孫の御孫

Handwritten notes at the bottom of the left page.

一 一ノ方古布一ニのあはれくかあつた子
あつた子一ニ何せとあつた子あつた
あつた子あつた子あつた子あつた子

一 持什七のあはれくかあつた子
あつた子あつた子あつた子あつた子
あつた子あつた子あつた子あつた子

一 出下法物玉あつた子あつた子
あつた子あつた子あつた子あつた子
あつた子あつた子あつた子あつた子

一 出下法物玉あつた子あつた子
あつた子あつた子あつた子あつた子
あつた子あつた子あつた子あつた子

一 出下法物玉あつた子あつた子
あつた子あつた子あつた子あつた子
あつた子あつた子あつた子あつた子

一 出下法物玉あつた子あつた子
あつた子あつた子あつた子あつた子
あつた子あつた子あつた子あつた子

一 出下法物玉あつた子あつた子
あつた子あつた子あつた子あつた子
あつた子あつた子あつた子あつた子

あつた子あつた子あつた子あつた子
あつた子あつた子あつた子あつた子
あつた子あつた子あつた子あつた子

11月26日 晴

71
61

一 毎朝六時起床して毎朝五時開門して仕事
をする。

11月26日
晴

Handwritten text in a cursive script, likely a signature or name.

Handwritten text, possibly a date or a specific reference.

Handwritten text, possibly a date or a specific reference.

Main body of handwritten text in a cursive script, consisting of several lines of text.

Handwritten text in Japanese characters, including the characters 藤原 (Fujiwara) and 朝野 (Asano), written vertically on the right side of the document.

河内
山田

竹園

71
5
2
地

71
64
裏

以由之是極大陰人金書
口若より是地書名結句入

とあるは（と）の世法世利

言ふ事是世生也 少也

如く其世也知人言と上言

口若より（と）は世

口若と其也如利

いふこと其也如利

口若と其也如利

口若と其也如利

口若と其也如利

口若と其也如利

口若と其也如利

口若と其也如利