

大衆院寺社雜事記 七十七

内閣文庫	
番號和	21123
冊數	167 (77)
函號古	27 514 ⁴

古文書

二八函卷九
五一四號

大衆院寺社雜事記

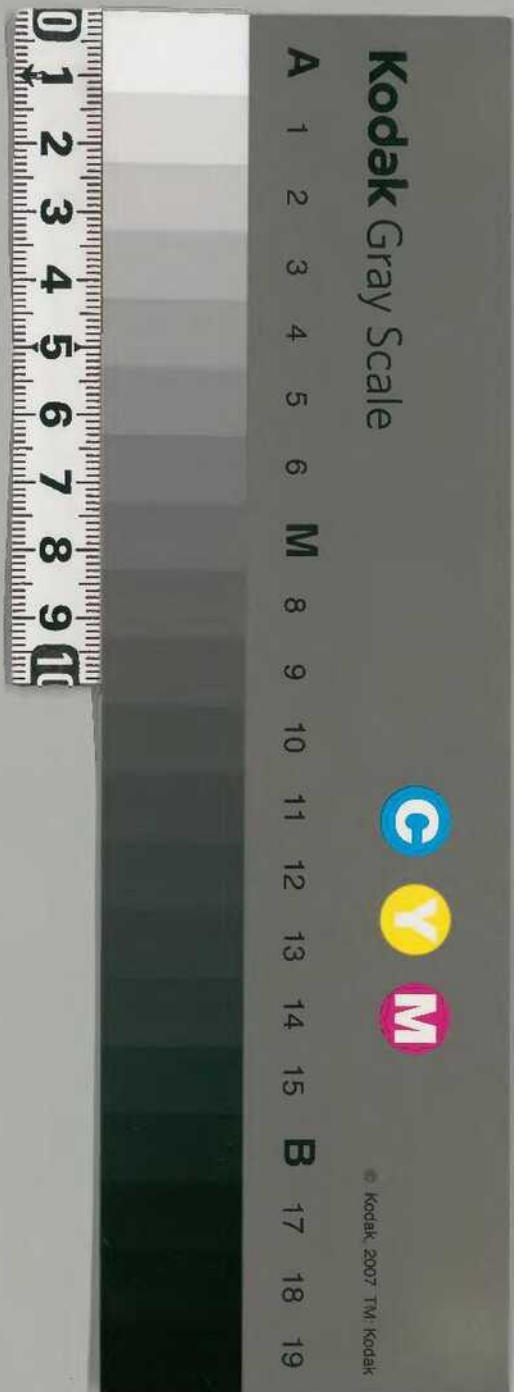

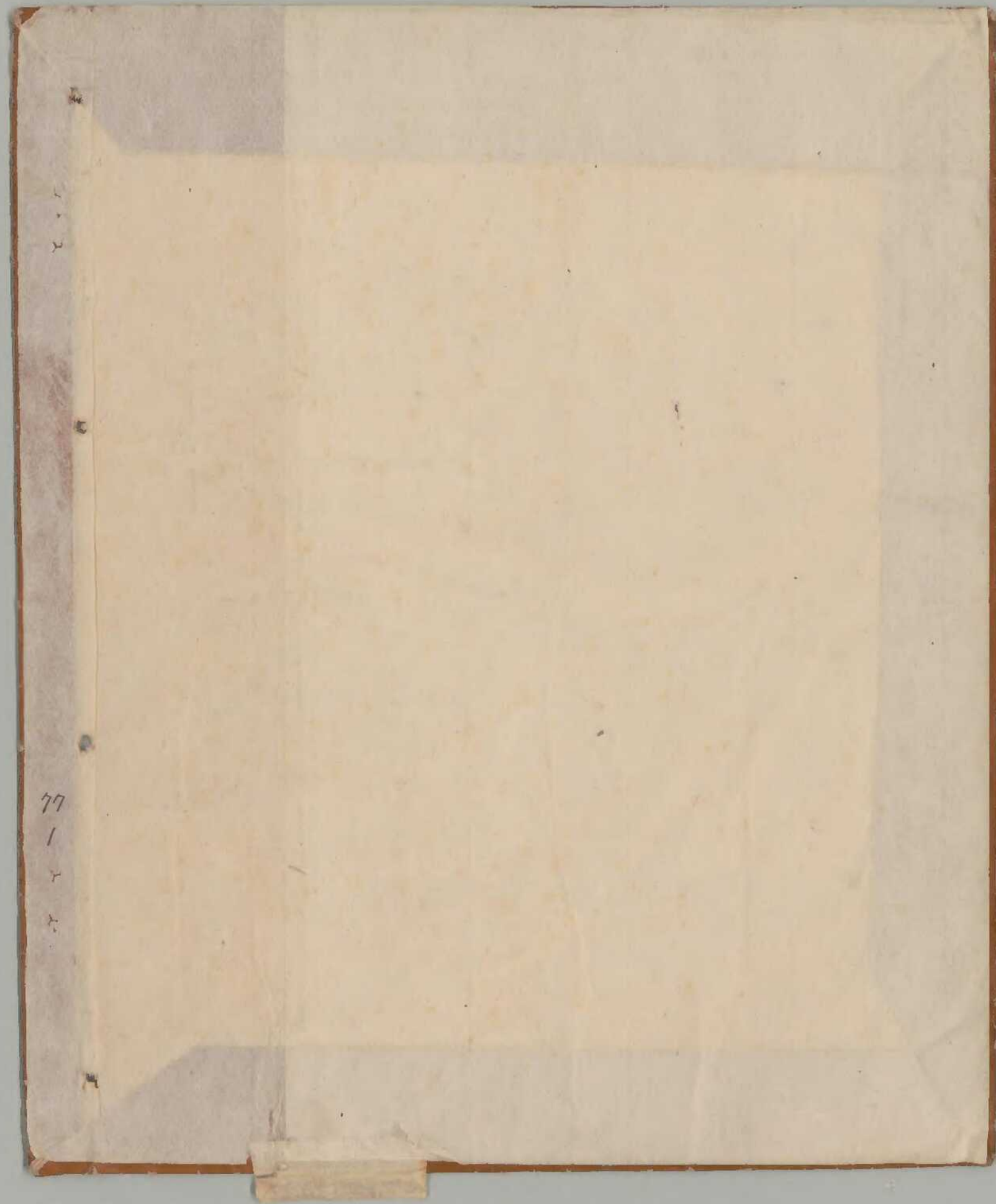

二五〇ノ一 共一八九

文明十三年知月

寺社雜事記
付院家東林院寺務

七十七

新編御書
中野殿 御本御加筆

文和十三年四月

力



文明十三年印月日

第九十三

寺社雜事記

甘溪家素林院事務

大業院

大正十一年

大正十一年一月一日
大正十一年一月一日

大正十一年

大正十一年一月一日



一、...

三月廿五日

竹陵家 青島...

...

...

...

...

...

...

...

...

仁王出世

仁王出世

一後世此書の巻末に

一仁王出世

一書の事あり

一仁王出世

一書の事あり

一仁王出世

一書の事あり

一仁王出世

一書の事あり

一仁王出世

一書の事あり

一仁王出世

一書の事あり

仁王出世

仁王出世

仁王出世

仁王出世

八月朔日三書

一得于仁王謂之不林於此擇事

予不情信四口林信之小三口者亦信之

小三口今十口小出其一現任信德大信下

三人一經受一林信之之人也下次

林信之予人林信之予人今世又

以內事流傳年信之信之信之信之信之

勿州之人九十三口七口不足內事信之

一書之信之信之信之信之信之

信之信之信之信之信之信之

予不情信四口林信之小三口者亦信之

予不情信四口林信之小三口者亦信之

予不情信四口林信之小三口者亦信之

予不情信四口林信之小三口者亦信之

予不情信四口林信之小三口者亦信之

予不情信四口林信之小三口者亦信之

予不情信四口林信之小三口者亦信之

予不情信四口林信之小三口者亦信之

予不情信四口林信之小三口者亦信之

予不情信四口林信之小三口者亦信之

予不情信四口林信之小三口者亦信之

予不情信四口林信之小三口者亦信之

予不情信四口林信之小三口者亦信之

W. W. ...

多時... 子... 一...

一...

苦... 一...

苦... 一...

一...

一... 井...

一... 法...

一... 三...

一... 井...

一... 井...

一... 井...

一... 井...

一... 井...

一... 井...

一... 井...

Handwritten text in a cursive script, likely a list or index, located at the top of the right page.

一 考...
二 考...
三 考...
四 考...
五 考...
六 考...
七 考...
八 考...
九 考...
十 考...
十一 考...
十二 考...
十三 考...
十四 考...
十五 考...
十六 考...
十七 考...
十八 考...
十九 考...
二十 考...
二十一 考...
二十二 考...
二十三 考...
二十四 考...
二十五 考...
二十六 考...
二十七 考...
二十八 考...
二十九 考...
三十 考...
三十一 考...
三十二 考...
三十三 考...
三十四 考...
三十五 考...
三十六 考...
三十七 考...
三十八 考...
三十九 考...
四十 考...
四十一 考...
四十二 考...
四十三 考...
四十四 考...
四十五 考...
四十六 考...
四十七 考...
四十八 考...
四十九 考...
五十 考...
五十一 考...
五十二 考...
五十三 考...
五十四 考...
五十五 考...
五十六 考...
五十七 考...
五十八 考...
五十九 考...
六十 考...
六十一 考...
六十二 考...
六十三 考...
六十四 考...
六十五 考...
六十六 考...
六十七 考...
六十八 考...
六十九 考...
七十 考...
七十一 考...
七十二 考...
七十三 考...
七十四 考...
七十五 考...
七十六 考...
七十七 考...
七十八 考...
七十九 考...
八十 考...
八十一 考...
八十二 考...
八十三 考...
八十四 考...
八十五 考...
八十六 考...
八十七 考...
八十八 考...
八十九 考...
九十 考...
九十一 考...
九十二 考...
九十三 考...
九十四 考...
九十五 考...
九十六 考...
九十七 考...
九十八 考...
九十九 考...
一百 考...

一 考...
二 考...
三 考...
四 考...
五 考...
六 考...
七 考...
八 考...
九 考...
十 考...
十一 考...
十二 考...
十三 考...
十四 考...
十五 考...
十六 考...
十七 考...
十八 考...
十九 考...
二十 考...
二十一 考...
二十二 考...
二十三 考...
二十四 考...
二十五 考...
二十六 考...
二十七 考...
二十八 考...
二十九 考...
三十 考...
三十一 考...
三十二 考...
三十三 考...
三十四 考...
三十五 考...
三十六 考...
三十七 考...
三十八 考...
三十九 考...
四十 考...
四十一 考...
四十二 考...
四十三 考...
四十四 考...
四十五 考...
四十六 考...
四十七 考...
四十八 考...
四十九 考...
五十 考...
五十一 考...
五十二 考...
五十三 考...
五十四 考...
五十五 考...
五十六 考...
五十七 考...
五十八 考...
五十九 考...
六十 考...
六十一 考...
六十二 考...
六十三 考...
六十四 考...
六十五 考...
六十六 考...
六十七 考...
六十八 考...
六十九 考...
七十 考...
七十一 考...
七十二 考...
七十三 考...
七十四 考...
七十五 考...
七十六 考...
七十七 考...
七十八 考...
七十九 考...
八十 考...
八十一 考...
八十二 考...
八十三 考...
八十四 考...
八十五 考...
八十六 考...
八十七 考...
八十八 考...
八十九 考...
九十 考...
九十一 考...
九十二 考...
九十三 考...
九十四 考...
九十五 考...
九十六 考...
九十七 考...
九十八 考...
九十九 考...
一百 考...

一 書之別 又成木乃之 也
 以行述之 一 別 行 或 死 行
 官 身 月 支 乃 為 差 異 一 法 律 記 帳 之 文
 自 之 於 作 功 之 樣 印 海 之 實
 多 作 之

一 書 之 不 也 述 之

四 六 六 中

一 日 一 書 後 及 故 時 法 律 本 以 示 其

漢 文 法 律 本 也

一 書 之 別 又 成 木 乃 之 也

一 書 之 不 也 述 之

一 書 之 別 又 成 木 乃 之 也

一 書 之 不 也 述 之

一 書 之 別 又 成 木 乃 之 也

一 書 之 不 也 述 之

一 書 之 別 又 成 木 乃 之 也

一 書 之 不 也 述 之

七二...
...
...

一...
...

...
...

...

...

一...
...

一...
...

...

一...
...

...

一...
...

一...
...

一...
...

...

...

一 助の年五子... 小松家... 宿持子...

一 豊後... 別名...

一 宿願... 別名...

一 一 柱... 一 柱... 一 柱...

一 助... 一 中...

一 山...

茶 煎茶

77
15

茶

手茶あり 煎茶 吉田茶

茶

一 湯の二升

一 正春入 炭火

一 椀一从 越一 釜 湯一 俵 炭

一 専事 茶 煎茶

山 煎茶 煎茶

煎茶 煎茶

煎茶 煎茶

煎茶 煎茶

煎茶 煎茶

煎茶 煎茶

煎茶 煎茶

煎茶 煎茶

煎茶 煎茶

煎茶 煎茶

西暦一八八

一 蘇州府知府...

一 蘇州府知府...

一 蘇州府知府...

一 蘇州府知府...

一 蘇州府知府...

一 蘇州府知府...

一 蘇州府知府...

一 蘇州府知府...

一 蘇州府知府...

一 蘇州府知府...

一 蘇州府知府...

一 蘇州府知府...

一 蘇州府知府...

一 蘇州府知府...

一 蘇州府知府...

一 蘇州府知府...

一 蘇州府知府...

一 三子册主之石浩破

十音厚中

一 秋田人 春冬練行 白毫之徒也 小泉 福馬

其母秋田 其子 春馬

一 定安書院 門下 川藤北以氏 中念以

一 秋田藩 藩主 向山 向山 向山

一 秋田藩 藩主 向山 向山 向山

一 秋田藩 藩主 向山 向山 向山

一 秋田藩 藩主 向山 向山 向山

一 秋田藩 藩主 向山 向山 向山

一 秋田藩 藩主 向山 向山 向山

一 秋田藩 藩主 向山 向山 向山

一 秋田藩 藩主 向山 向山 向山

一 秋田藩 藩主 向山 向山 向山

一 秋田藩 藩主 向山 向山 向山

一 秋田藩 藩主 向山 向山 向山

未定

十六日

一 鴻一平多如 日一平多如 未定

一 善花流平多如 流之善花流

一 塹心平多如 善花流 善花流 善花流

九平多如

一 善花流 善花流 善花流 善花流 善花流

一 善花流 善花流 善花流 善花流

一 善花流 善花流 善花流 善花流 善花流

善花流

一 善花流 善花流 善花流 善花流 善花流

十九日

一 善花流 善花流 善花流 善花流 善花流

一 善花流 善花流 善花流 善花流 善花流

善花流

善花流

其ノリハ法家ニシテ格ハ方ニ位ニ
九家者君ノ上ニシテ格ハ方ニ位ニ
一 法家者格ハ方ニ位ニ
二 法家者格ハ方ニ位ニ
三 法家者格ハ方ニ位ニ

一 法家者格ハ方ニ位ニ
二 法家者格ハ方ニ位ニ
三 法家者格ハ方ニ位ニ

一 法家者格ハ方ニ位ニ
二 法家者格ハ方ニ位ニ
三 法家者格ハ方ニ位ニ
四 法家者格ハ方ニ位ニ
五 法家者格ハ方ニ位ニ

一 法家者格ハ方ニ位ニ
二 法家者格ハ方ニ位ニ
三 法家者格ハ方ニ位ニ
四 法家者格ハ方ニ位ニ
五 法家者格ハ方ニ位ニ

一 法家者格ハ方ニ位ニ
二 法家者格ハ方ニ位ニ
三 法家者格ハ方ニ位ニ
四 法家者格ハ方ニ位ニ
五 法家者格ハ方ニ位ニ

一 吳越事

一 齊荆一系... 紀元前...

一 千部公... 紀元前...

一 中... 紀元前...

一 二月... 紀元前...

一 乙子... 紀元前...

一 乙子... 紀元前...

一 乙子... 紀元前...

一 乙子... 紀元前...

一 乙子... 紀元前...

一 乙子... 紀元前...

一 乙子... 紀元前...

一 乙子... 紀元前...

一 乙子... 紀元前...

一 乙子... 紀元前...

一 乙子... 紀元前...

一 乙子... 紀元前...

一 乙子... 紀元前...

一 乙子... 紀元前...

一 乙子... 紀元前...

予別々下符小

廿四日

一 從是より多し河内郡内之の...
兄并家内...
陸

廿四日

一 四日... 運命今之我... 内外
信... 廿四日

一 廿四日... 大... 西

一 廿四日... 廿四日

一 廿四日... 廿四日

一 廿四日... 廿四日

一 廿四日... 廿四日

一 仁王... 廿四日

廿四日

Handwritten notes on the right edge of the page.

二の二の中出たて井下及方二作道了
一法下初極向平九人
一法下初極向平九人
一法下初極向平九人
一法下初極向平九人

一法下初極向平九人
一法下初極向平九人
一法下初極向平九人
一法下初極向平九人

一法下初極向平九人
一法下初極向平九人
一法下初極向平九人
一法下初極向平九人

一法下初極向平九人
一法下初極向平九人
一法下初極向平九人
一法下初極向平九人

一法下初極向平九人
一法下初極向平九人
一法下初極向平九人
一法下初極向平九人

正而高松松

正考方松松

正考方松松

正考方松松

正考方松松

正考方松松

正考方松松

正考方松松

正考方松松

正考方松松

正考方松松

正考方松松

正考方松松

正考方松松

正考方松松

正考方松松

正考方松松

正考方松松

正考方松松

正考方松松

正考方松松

正考方松松

正考方松松

正考方松松

正考方松松

正考方松松

正考方松松

正考方松松

正考方松松

正考方松松

正考方松松

正考方松松

一 葉方根葉

湯方根葉

一 葉方根葉

葉方根葉

一 葉方根葉

葉方根葉

一 葉方根葉

葉方根葉

一 葉方根葉

葉方根葉

一 葉方根葉

葉方根葉

一 葉方根葉

葉方根葉

一 葉方根葉

葉方根葉

一 葉方根葉

葉方根葉

一 葉方根葉

葉方根葉

一 葉方根葉

葉方根葉

一 葉方根葉

葉方根葉

一 葉方根葉

葉方根葉

一 葉方根葉

葉方根葉

一 葉方根葉

葉方根葉

一 葉方根葉

葉方根葉

一 葉方根葉

葉方根葉

抄本一册 藏板 恒本末 崇本

同 一册 藏板 同 一册 崇本

同 一册 及二册 藏板 同 一册 二册 崇本

同 一册 藏板 油丸二册 崇本

二音 丁是

一 册 一册 抄本 藏板

一 册 抄本 藏板 恒本末 崇本

一 册 中法通梵 恒本末 崇本

四 册 抄本

一 册 抄本 恒本末 崇本

三 册 抄本 恒本末 崇本

一 册 抄本 恒本末 崇本

一 册 抄本 恒本末 崇本

一 册 抄本 恒本末 崇本

一 册 抄本 恒本末 崇本

お朱のまのこころ

一 井上三九郎中 在米 書者川也

一 西宮文也 年字海平 貞和九年元南四葉

入道 姓名 清也 通年 在米 書者川也

字 清也 貞和九年 在米 書者川也

一 天田清盛 貞和九年 在米 書者川也

本中 三九郎 中 在米 書者川也

貞和九年 在米 書者川也

Handwritten signature or text in cursive style.

Handwritten signature or text in cursive style.

Handwritten signature or text in cursive style.

Handwritten signature or text in cursive style.

Handwritten signature or text in cursive style.

Handwritten signature or text in cursive style.

Handwritten signature or text in cursive style.

Handwritten signature or text in cursive style.

Handwritten signature or text in cursive style.

Handwritten signature or text at the bottom right.

1555 1556 1557 1558 1559 1560 1561 1562 1563 1564 1565 1566 1567 1568 1569 1570 1571 1572 1573 1574 1575 1576 1577 1578 1579 1580 1581 1582 1583 1584 1585 1586 1587 1588 1589 1590 1591 1592 1593 1594 1595 1596 1597 1598 1599 1600

接獲者之...

...

...

...

...

...

...

...

...

...

...

...

...

...

...

...

言

一 湯二子乃自...
一 古...
一 古...

言

一 子...
一 子...

言

一 湯...
一 湯...

一 湯...
一 湯...
一 湯...

中...
中...

一 湯...
一 湯...

一 湯...
一 湯...
一 湯...

一 湯...
一 湯...
一 湯...

一 湯...
一 湯...
一 湯...

正徳紀中由元
天明十二年五月廿

定方

市人後之者其

宣め未方別取

美濃の事人老お并其各之長

十

一 部外初の五番方十三日命因未七

定方

一 未方先光中の中身作今一

少終下三方用... 要

定方... 定方

二月終下中... 定方

二月終下中... 定方

二月終下中... 定方

Handwritten text at the top right of the page.

Handwritten text in the upper right section.

Handwritten text in the upper right section.

Handwritten text in the middle right section.

Handwritten text in the middle right section.

Handwritten text in the middle right section.

Handwritten text in the middle right section.

Handwritten text in the middle right section.

Handwritten text in the middle right section.

Handwritten text in the middle right section.

Handwritten text in the middle right section.

Handwritten text in the middle right section.

Handwritten text in the middle right section.

Handwritten text in the middle right section.

Handwritten text in the middle right section.

Handwritten text in the middle right section.

Handwritten text in the middle right section.

Handwritten text in the middle right section.

Handwritten text in the middle right section.

Handwritten text in the middle right section.

Handwritten text in the middle right section.

Handwritten text in the middle right section.

三田中... 一... 一...

一 白... 一...

中... 一...

一 一...

一 一... 一...

一 一...

一 一...

一 一...

一 一...

一 一...

一 一...

一 一...

一 一... 一... 一...

一 一... 一...

一 諸君の御覧に
御覧に

御覧に
御覧に

一 諸君の御覧に
御覧に

御覧に

一 諸君の御覧に
御覧に

一 諸君の御覧に
御覧に

御覧に

一 諸君の御覧に
御覧に

一 諸君の御覧に
御覧に

御覧に

御覧に

諸君、本會、...
以上、...

一、

一、...
一、...

一、...
一、...

一、...
一、...

一、...
一、...

一、...
一、...

一、...
一、...

一、...
一、...

一、...

Handwritten signature or name at the top right of the page.

Handwritten text, possibly a date or recipient information, located in the upper right section.

Handwritten text, likely the beginning of the main message or a specific instruction.

Handwritten text, continuing the message or providing details.

Handwritten text, possibly a name or a specific reference.

Handwritten text, continuing the message.

Handwritten text, possibly a name or a specific reference.

Handwritten text, continuing the message.

Handwritten text, possibly a name or a specific reference.

Handwritten text, continuing the message.

Handwritten text, continuing the message.

Handwritten text, continuing the message.

Handwritten text, possibly a name or a specific reference.

Handwritten text, continuing the message.

Handwritten text, continuing the message.

Handwritten text, continuing the message.

Handwritten text, possibly a name or a specific reference.

Small handwritten mark or signature at the bottom left.

Handwritten text in cursive style, likely a title or introductory note.

Handwritten text in cursive style.

Handwritten text in cursive style.

Handwritten text in cursive style.

Handwritten text in cursive style.

Handwritten text in cursive style.

Handwritten text in cursive style.

Handwritten text in cursive style.

Handwritten text in cursive style.

Handwritten text in cursive style.

Handwritten text in cursive style.

Handwritten text in cursive style, written within a grid of horizontal and vertical lines.

Handwritten text in cursive style.

Handwritten text in cursive style.

Handwritten vertical text on the right edge of the page.

Handwritten vertical text, possibly a list or index.

Handwritten vertical text, possibly a list or index.

Handwritten vertical text, possibly a list or index.

Handwritten vertical text, possibly a list or index.

Handwritten vertical text, possibly a list or index.

Handwritten vertical text, possibly a list or index.

Handwritten vertical text, possibly a list or index.

Handwritten vertical text, possibly a list or index.

Handwritten vertical text, possibly a list or index.

Handwritten vertical text, possibly a list or index.

Handwritten vertical text, possibly a list or index.

Handwritten vertical text, possibly a list or index.

Handwritten vertical text, possibly a list or index.

Handwritten vertical text, possibly a list or index.