

東大寺別當職事各々  
大乗院寺社雜事記 七十八上

内閣文庫	
番號	和 21122
冊數	167 ( 78 )
函號	古 27 514

古文書  
二八函廿九  
五一四號

大乗院寺社雜事記

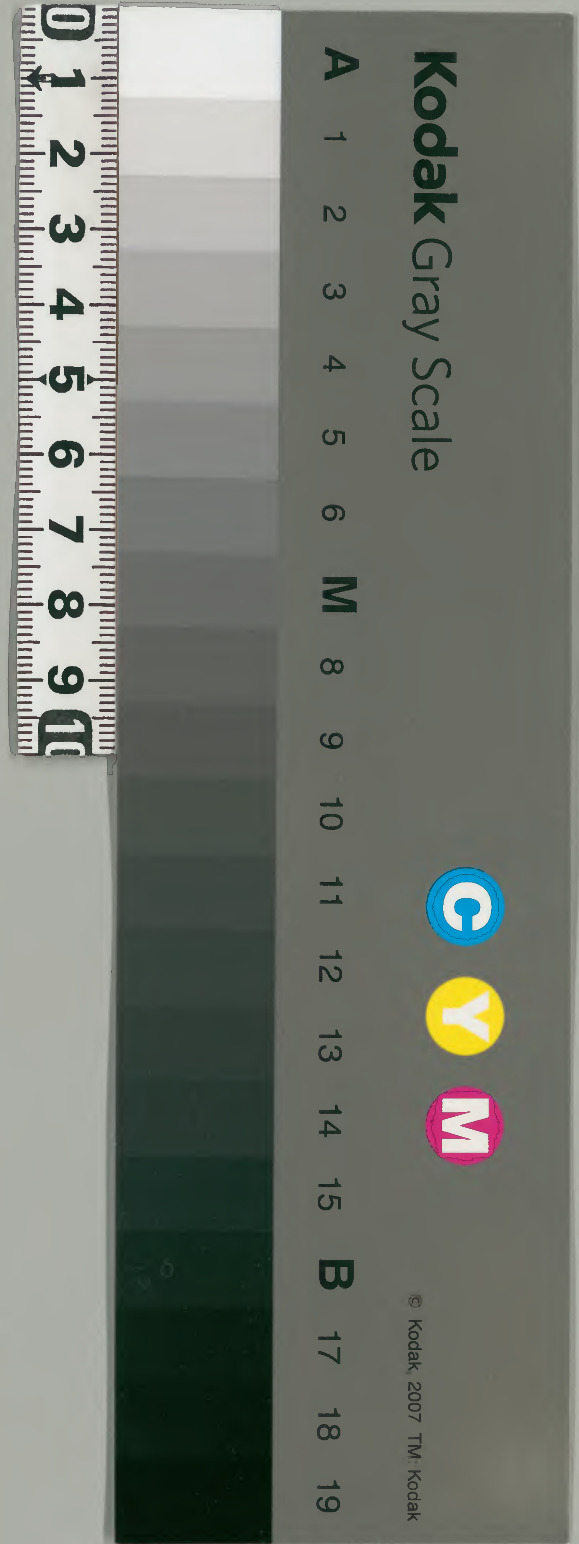

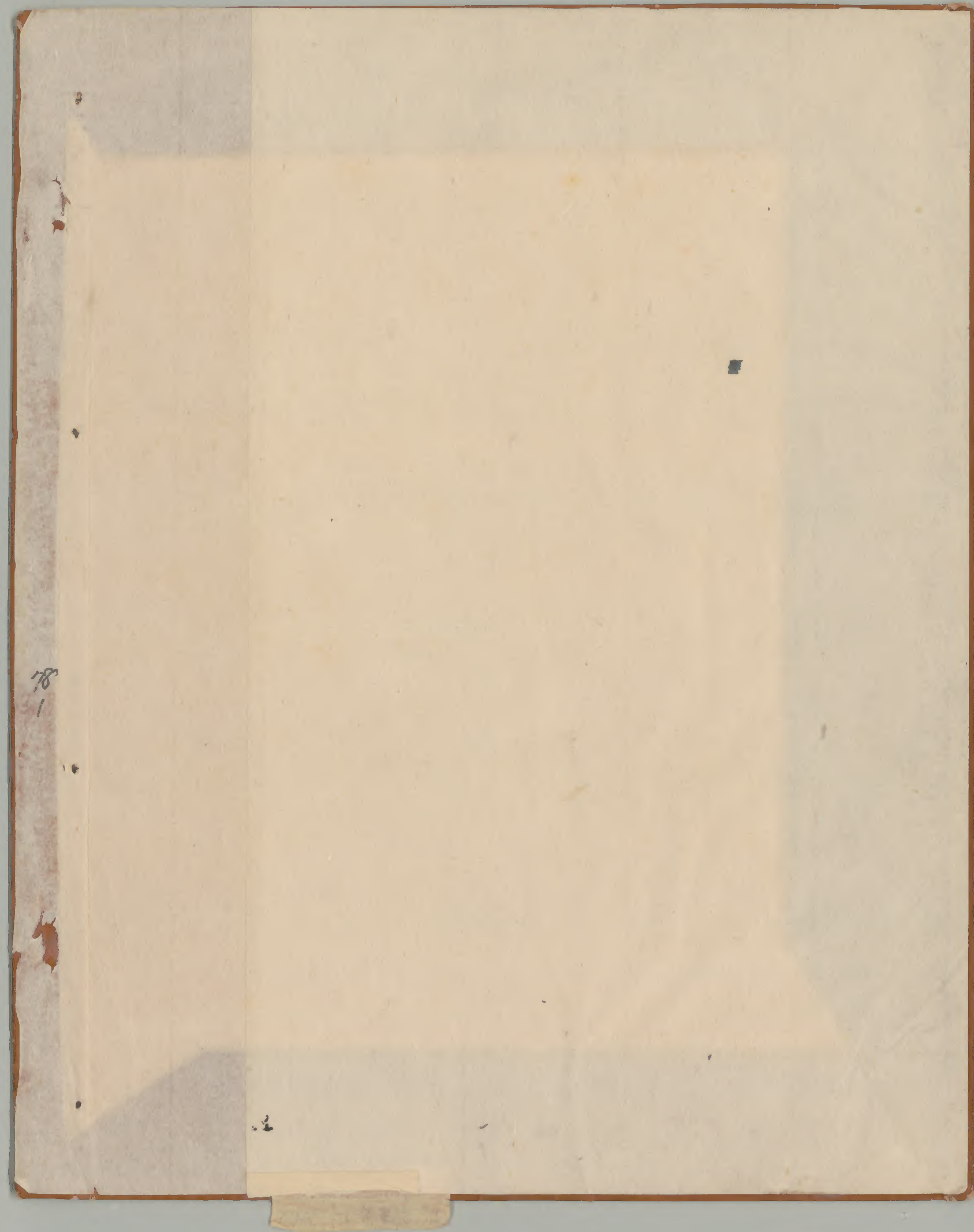

78  
1

111061

文明十三年六月

78  
2

七十八

東大寺別當職事奈口隨心院殿号後実乘院

東大新編書翰卷一終  
總編者 藤原公成

文和十三年六月

六十八

天明十三年一月一日

藤山号

年号三三末

東大寺別當殿付

延元殿子後堂書

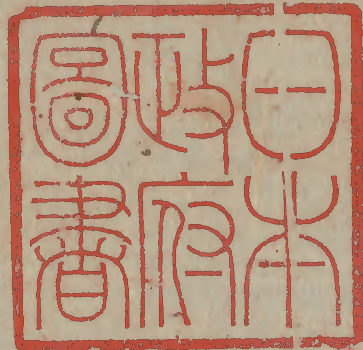

大寺院



Handwritten signature or name in cursive script, located in the center of the document.

Vertical handwritten text in cursive script, located on the left side of the document, possibly a recipient's name or address.

Vertical handwritten text in red ink, located on the left side of the document, possibly a date or a specific note.

Vertical handwritten text in cursive script, located on the left side of the document, possibly a date or a specific note.

随心院殿東大寺別當院新慶僧正

一 宣下未到來

文明十三年 正月七日

宣旨

赤大儀三藏鏡

宣旨

宣下未到來

宣下未到來

宣下未到來

宣下未到來

宣下未到來

宣下未到來

宣下未到來

宣下未到來

宣下未到來

宣下未到來

宣下未到來

一 凡一送還可...  
 一 凡一送還可...  
 一 凡一送還可...  
 一 凡一送還可...  
 一 凡一送還可...  
 一 凡一送還可...  
 一 凡一送還可...  
 一 凡一送還可...  
 一 凡一送還可...  
 一 凡一送還可...

一 此乃能...  
 一 此乃能...  
 一 此乃能...  
 一 此乃能...  
 一 此乃能...  
 一 此乃能...  
 一 此乃能...  
 一 此乃能...  
 一 此乃能...  
 一 此乃能...