

しるべき事  
長年所記  
了りて

法苑珠林

又云乃云

法苑珠林

法苑珠林

法苑珠林



法苑珠林

法苑珠林

法苑珠林

法苑珠林

大藏經

法苑珠林

法苑珠林

法苑珠林

法苑珠林

法苑珠林



1. 24-2-1874

1. 24-2-1874  
24

1. 24-2-1874

1. 24-2-1874  
24

1. 24-2-1874  
24

1. 24-2-1874  
24

1. 24-2-1874  
24

1. 24-2-1874  
24

1. 24-2-1874  
24

1. 24-2-1874  
24

1. 24-2-1874  
24

24



1. 1800  
2. 1800  
3. 1800  
4. 1800  
5. 1800  
6. 1800  
7. 1800  
8. 1800  
9. 1800  
10. 1800

1. 1800  
2. 1800  
3. 1800  
4. 1800  
5. 1800  
6. 1800  
7. 1800  
8. 1800  
9. 1800  
10. 1800

1. 1800  
2. 1800  
3. 1800  
4. 1800  
5. 1800  
6. 1800  
7. 1800  
8. 1800  
9. 1800  
10. 1800

1. 1800  
2. 1800  
3. 1800  
4. 1800  
5. 1800  
6. 1800  
7. 1800  
8. 1800  
9. 1800  
10. 1800

1. 1800  
2. 1800  
3. 1800  
4. 1800  
5. 1800  
6. 1800  
7. 1800  
8. 1800  
9. 1800  
10. 1800

1. 1800  
2. 1800  
3. 1800  
4. 1800  
5. 1800  
6. 1800  
7. 1800  
8. 1800  
9. 1800  
10. 1800

1. 1800  
2. 1800  
3. 1800  
4. 1800  
5. 1800  
6. 1800  
7. 1800  
8. 1800  
9. 1800  
10. 1800

1. 1800  
2. 1800  
3. 1800  
4. 1800  
5. 1800  
6. 1800  
7. 1800  
8. 1800  
9. 1800  
10. 1800

1. 1800  
2. 1800  
3. 1800  
4. 1800  
5. 1800  
6. 1800  
7. 1800  
8. 1800  
9. 1800  
10. 1800

1. 1800  
2. 1800  
3. 1800  
4. 1800  
5. 1800  
6. 1800  
7. 1800  
8. 1800  
9. 1800  
10. 1800



Handwritten text at the top right of the page, possibly a title or header.

Handwritten text on the left side of the page, possibly a date or reference.

1. Handwritten text block, likely the first entry or section of a list.

1. Handwritten text block, likely the second entry or section of a list.

Handwritten text block, possibly a continuation or a separate entry.

1. Handwritten text block, likely the third entry or section of a list.

Handwritten text block, possibly a continuation or a separate entry.

1. Handwritten text block, likely the fourth entry or section of a list.

Handwritten text block, possibly a continuation or a separate entry.

Handwritten text block, possibly a continuation or a separate entry.

Handwritten text block, possibly a continuation or a separate entry.



Handwritten header or title in cursive script.

Main body of handwritten text on the right page, consisting of several vertical columns of cursive script.

Main body of handwritten text on the left page, consisting of several vertical columns of cursive script.



1 1800 1800 1800 1800  
1 1800 1800 1800 1800  
1 1800 1800 1800 1800  
1 1800 1800 1800 1800

1 1800 1800 1800 1800  
1 1800 1800 1800 1800  
1 1800 1800 1800 1800  
1 1800 1800 1800 1800

1 1800 1800 1800 1800  
1 1800 1800 1800 1800  
1 1800 1800 1800 1800  
1 1800 1800 1800 1800

1 1800 1800 1800 1800  
1 1800 1800 1800 1800  
1 1800 1800 1800 1800  
1 1800 1800 1800 1800

1 1800 1800 1800 1800  
1 1800 1800 1800 1800  
1 1800 1800 1800 1800  
1 1800 1800 1800 1800

88



John's Copy

1 John's Copy

1 John's Copy

1 John's Copy

1 John's Copy

1 John's Copy

1 John's Copy

1 John's Copy

John's

John's

1 John's Copy

John's

1 John's Copy

1 John's Copy

John's

John's

John's

John's

1 John's Copy

1 John's Copy

John's



Handwritten text at the top of the page, possibly a title or header.

一 此部中... (Main body of handwritten text, first line)

一 此部中... (Main body of handwritten text, second line)

Handwritten text, possibly a sub-section or note.

Handwritten text, possibly a sub-section or note.

Handwritten text, possibly a sub-section or note.

三 此部中... (Main body of handwritten text, third line)

三十一件 二十七件 (Counts of items or pages)

出小部... (Main body of handwritten text, fourth line)

Handwritten text, possibly a sub-section or note.

Handwritten text, possibly a sub-section or note.

Handwritten text, possibly a sub-section or note.

Handwritten text, possibly a sub-section or note.

Handwritten text, possibly a sub-section or note.

Handwritten text, possibly a sub-section or note.

Handwritten text, possibly a sub-section or note.

Handwritten text, possibly a sub-section or note.



Handwritten text at the top right corner, possibly a date or header.

Handwritten text on the right side of the page, continuing the main body of writing.

Handwritten text on the right side of the page, continuing the main body of writing.

Handwritten text on the right side of the page, continuing the main body of writing.

Handwritten text on the right side of the page, continuing the main body of writing.

Handwritten text on the right side of the page, continuing the main body of writing.

Handwritten text on the right side of the page, continuing the main body of writing.

Handwritten text on the right side of the page, continuing the main body of writing.

Handwritten text on the right side of the page, continuing the main body of writing.

Handwritten text on the right side of the page, continuing the main body of writing.

Handwritten text on the right side of the page, continuing the main body of writing.

Handwritten text on the right side of the page, continuing the main body of writing.

Handwritten text on the right side of the page, continuing the main body of writing.

Handwritten text on the right side of the page, continuing the main body of writing.

Handwritten text on the right side of the page, continuing the main body of writing.

Handwritten text on the right side of the page, continuing the main body of writing.

Handwritten text on the right side of the page, continuing the main body of writing.

Vertical handwritten text on the left side of the page, possibly a signature or address.



1. 1800-1801. 1802-1803. 1804-1805.  
1. 1806-1807. 1808-1809. 1810-1811.  
1. 1812-1813. 1814-1815. 1816-1817.

~~1. 1818-1819. 1820-1821. 1822-1823.  
1. 1824-1825. 1826-1827. 1828-1829.  
1. 1830-1831. 1832-1833. 1834-1835.  
1. 1836-1837. 1838-1839. 1840-1841.  
1. 1842-1843. 1844-1845. 1846-1847.  
1. 1848-1849. 1850-1851. 1852-1853.  
1. 1854-1855. 1856-1857. 1858-1859.  
1. 1860-1861. 1862-1863. 1864-1865.  
1. 1866-1867. 1868-1869. 1870-1871.  
1. 1872-1873. 1874-1875. 1876-1877.  
1. 1878-1879. 1880-1881. 1882-1883.  
1. 1884-1885. 1886-1887. 1888-1889.  
1. 1890-1891. 1892-1893. 1894-1895.  
1. 1896-1897. 1898-1899. 1900-1901.~~

1. 1800-1801. 1802-1803. 1804-1805.  
1. 1806-1807. 1808-1809. 1810-1811.  
1. 1812-1813. 1814-1815. 1816-1817.  
1. 1818-1819. 1820-1821. 1822-1823.  
1. 1824-1825. 1826-1827. 1828-1829.  
1. 1830-1831. 1832-1833. 1834-1835.  
1. 1836-1837. 1838-1839. 1840-1841.  
1. 1842-1843. 1844-1845. 1846-1847.  
1. 1848-1849. 1850-1851. 1852-1853.  
1. 1854-1855. 1856-1857. 1858-1859.  
1. 1860-1861. 1862-1863. 1864-1865.  
1. 1866-1867. 1868-1869. 1870-1871.  
1. 1872-1873. 1874-1875. 1876-1877.  
1. 1878-1879. 1880-1881. 1882-1883.  
1. 1884-1885. 1886-1887. 1888-1889.  
1. 1890-1891. 1892-1893. 1894-1895.  
1. 1896-1897. 1898-1899. 1900-1901.



Handwritten characters, possibly a name or title.

1. ~~Handwritten text, possibly a list item.~~

~~Handwritten text, possibly a list item.~~

1. ~~Handwritten text, possibly a list item.~~

Handwritten text, possibly a name or title.

1. ~~Handwritten text, possibly a list item.~~

Handwritten characters, possibly a name or title.

Handwritten text, possibly a name or title.

1. ~~Handwritten text, possibly a list item.~~

Handwritten text, possibly a name or title.



Handwritten text at the top of the page, possibly a title or header.

McA... (unclear) ... (unclear) ... (unclear)

1. ... (unclear) ... (unclear) ... (unclear)

... (unclear) ... (unclear) ... (unclear)

... (unclear) ... (unclear) ... (unclear)

... (unclear) ... (unclear) ... (unclear)

... (unclear) ... (unclear) ... (unclear)

... (unclear) ... (unclear) ... (unclear)

... (unclear) ... (unclear) ... (unclear)

... (unclear) ... (unclear) ... (unclear)

... (unclear) ... (unclear) ... (unclear)

... (unclear) ... (unclear) ... (unclear)

... (unclear) ... (unclear) ... (unclear)

... (unclear) ... (unclear) ... (unclear)

... (unclear) ... (unclear) ... (unclear)

... (unclear) ... (unclear) ... (unclear)

... (unclear) ... (unclear) ... (unclear)

... (unclear) ... (unclear) ... (unclear)

Handwritten mark or signature at the bottom left.



Handwritten text in cursive script, likely a signature or title.

1 第一條 凡在... (Article 1: All those who...)

1 第二條 凡在... (Article 2: All those who...)

1 第三條 凡在... (Article 3: All those who...)

Handwritten text, possibly a sub-clause or continuation of an article.

Handwritten text, possibly a sub-clause or continuation of an article.

Handwritten text, possibly a sub-clause or continuation of an article.

1 第四條 凡在... (Article 4: All those who...)

1 第五條 凡在... (Article 5: All those who...)

1 第六條 凡在... (Article 6: All those who...)

Handwritten text, possibly a sub-clause or continuation of an article.

1 第七條 凡在... (Article 7: All those who...)

Handwritten text, possibly a sub-clause or continuation of an article.



1 14-11-24

1 14-11-24 - 14-11-24

1 14-11-24 - 14-11-24

1 14-11-24 - 14-11-24

1 14-11-24 - 14-11-24

1 14-11-24 - 14-11-24

14

14-11-24

1 14-11-24 - 14-11-24

1 14-11-24 - 14-11-24

1 14-11-24 - 14-11-24

14

1 14-11-24 - 14-11-24

14



1 萬一 年 中 日 戰 事 起 來  
 2 萬一 年 中 日 戰 事 起 來  
 3 萬一 年 中 日 戰 事 起 來  
 4 萬一 年 中 日 戰 事 起 來  
 5 萬一 年 中 日 戰 事 起 來  
 6 萬一 年 中 日 戰 事 起 來  
 7 萬一 年 中 日 戰 事 起 來  
 8 萬一 年 中 日 戰 事 起 來  
 9 萬一 年 中 日 戰 事 起 來  
 10 萬一 年 中 日 戰 事 起 來

1 萬一 年 中 日 戰 事 起 來  
 2 萬一 年 中 日 戰 事 起 來  
 3 萬一 年 中 日 戰 事 起 來  
 4 萬一 年 中 日 戰 事 起 來  
 5 萬一 年 中 日 戰 事 起 來  
 6 萬一 年 中 日 戰 事 起 來  
 7 萬一 年 中 日 戰 事 起 來  
 8 萬一 年 中 日 戰 事 起 來  
 9 萬一 年 中 日 戰 事 起 來  
 10 萬一 年 中 日 戰 事 起 來



1 川井 徳次郎 徳次郎 徳次郎 徳次郎  
徳次郎 徳次郎 徳次郎 徳次郎 徳次郎  
徳次郎 徳次郎 徳次郎 徳次郎 徳次郎

1 川井 徳次郎 徳次郎 徳次郎 徳次郎  
徳次郎 徳次郎 徳次郎 徳次郎 徳次郎  
徳次郎 徳次郎 徳次郎 徳次郎 徳次郎

川井 徳次郎

1 川井 徳次郎 徳次郎 徳次郎 徳次郎  
徳次郎 徳次郎 徳次郎 徳次郎 徳次郎  
徳次郎 徳次郎 徳次郎 徳次郎 徳次郎  
徳次郎 徳次郎 徳次郎 徳次郎 徳次郎  
徳次郎 徳次郎 徳次郎 徳次郎 徳次郎

川井



1. 漢文  
2. 漢文  
3. 漢文  
4. 漢文  
5. 漢文  
6. 漢文  
7. 漢文  
8. 漢文  
9. 漢文  
10. 漢文

1. 漢文  
2. 漢文  
3. 漢文  
4. 漢文  
5. 漢文  
6. 漢文  
7. 漢文  
8. 漢文  
9. 漢文  
10. 漢文

1. 漢文  
2. 漢文  
3. 漢文  
4. 漢文  
5. 漢文  
6. 漢文  
7. 漢文  
8. 漢文  
9. 漢文  
10. 漢文

1. 漢文  
2. 漢文  
3. 漢文  
4. 漢文  
5. 漢文  
6. 漢文  
7. 漢文  
8. 漢文  
9. 漢文  
10. 漢文

1. 漢文  
2. 漢文  
3. 漢文  
4. 漢文  
5. 漢文  
6. 漢文  
7. 漢文  
8. 漢文  
9. 漢文  
10. 漢文

1. 漢文  
2. 漢文  
3. 漢文  
4. 漢文  
5. 漢文  
6. 漢文  
7. 漢文  
8. 漢文  
9. 漢文  
10. 漢文

1. 漢文  
2. 漢文  
3. 漢文  
4. 漢文  
5. 漢文  
6. 漢文  
7. 漢文  
8. 漢文  
9. 漢文  
10. 漢文

1. 漢文  
2. 漢文  
3. 漢文  
4. 漢文  
5. 漢文  
6. 漢文  
7. 漢文  
8. 漢文  
9. 漢文  
10. 漢文

1. 漢文  
2. 漢文  
3. 漢文  
4. 漢文  
5. 漢文  
6. 漢文  
7. 漢文  
8. 漢文  
9. 漢文  
10. 漢文



1. ... 可也

... 也

... 也

... 也

... 也

... 也

... 也

... 也

... 也

... 也

... 也

... 也

... 也

... 也

也

... 也



1) 1875年11月1日

手紙

東京府知事

東京府知事様へ

東京府知事様へ

東京府知事様へ

東京府知事様へ

手紙

東京府知事様へ

東京府知事様へ

東京府知事様へ

東京府知事

東京府知事

東京府知事

手紙

東京府知事



1. 漢書卷之九十四上  
1. 漢書卷之九十四下

此

1. 後漢書卷之九十四

1. 後漢書卷之九十四

1. 後漢書卷之九十四

1. 後漢書卷之九十四

1. 後漢書卷之九十四

1. 後漢書卷之九十四

1. 後漢書卷之九十四

1. 後漢書卷之九十四

1. 後漢書卷之九十四

1. 後漢書卷之九十四

1. 後漢書卷之九十四

1. 後漢書卷之九十四

1. 後漢書卷之九十四



1. 2000 (1000)

1. 2000 (1000)

1. 2000 (1000)

1. 2000 (1000)

1. 2000 (1000)

1. 2000 (1000)

1. 2000 (1000)

1. 2000 (1000)

1. 2000 (1000)

1. 2000 (1000)

1. 2000 (1000)

1. 2000 (1000)

1. 2000 (1000)

1. 2000 (1000)

1. 2000 (1000)



410.

1 德和 德和 德和 德和 德和 德和 德和 德和 德和 德和

竹之妻 被作也

1 德和 德和 德和 德和 德和 德和 德和 德和 德和 德和

德和 德和 德和 德和 德和 德和 德和 德和 德和 德和

1 德和 德和 德和 德和 德和 德和 德和 德和 德和 德和

1 德和 德和 德和 德和 德和 德和 德和 德和 德和 德和

1 德和 德和 德和 德和 德和 德和 德和 德和 德和 德和

德和 德和 德和 德和 德和 德和 德和 德和 德和 德和



1. 4. 2. 3. 4. 5. 6. 7. 8. 9. 10. 11. 12. 13. 14. 15. 16. 17. 18. 19. 20. 21. 22. 23. 24. 25. 26. 27. 28. 29. 30. 31. 32. 33. 34. 35. 36. 37. 38. 39. 40. 41. 42. 43. 44. 45. 46. 47. 48. 49. 50. 51. 52. 53. 54. 55. 56. 57. 58. 59. 60. 61. 62. 63. 64. 65. 66. 67. 68. 69. 70. 71. 72. 73. 74. 75. 76. 77. 78. 79. 80. 81. 82. 83. 84. 85. 86. 87. 88. 89. 90. 91. 92. 93. 94. 95. 96. 97. 98. 99. 100.

物字彙

五ノ目ニシテマシ  
キレウ

何

何ノ目ニシテマシ  
キレウ

何ノ目ニシテマシ  
キレウ



Handwritten Japanese characters, possibly a title or header.

Handwritten Japanese text, likely a preface or introductory note.

1 11102 (10) ... 11102 (10) ...

1 11102 (10) ... 11102 (10) ...

Handwritten Japanese text, possibly a list or index.

Handwritten Japanese text, possibly a list or index.

Handwritten Japanese characters, possibly a signature or date.



1 天  
The first of the three  
is the most important  
and the most difficult  
to understand. It is  
the most important  
and the most difficult  
to understand.

1 天  
The first of the three  
is the most important  
and the most difficult  
to understand. It is  
the most important  
and the most difficult  
to understand.

1 天  
The first of the three  
is the most important  
and the most difficult  
to understand. It is  
the most important  
and the most difficult  
to understand.



1130

1130

法松約進紙

法松約進紙

法松約進紙

法松約進紙

法松約進紙

法松約進紙

法松約進紙

法松約進紙

44



一 尔... 尔... 尔...

... 尔... 尔...

... 尔... 尔...

... 尔... 尔... 尔...

... 尔... 尔...

... 尔... 尔...

尔... 尔...

尔... 尔...

... 尔... 尔...

... 尔... 尔...

尔... 尔...

... 尔... 尔...

... 尔... 尔...

... 尔... 尔...



Handwritten cursive text at the top of the page, possibly a title or header.

Handwritten characters in the upper right section, appearing to be '中一' and '廣業'.

Handwritten characters in the middle right section, appearing to be '注' and '子'.

A large, stylized handwritten flourish or signature mark.

1 諸君の御覧に... (1. For the viewing of all gentlemen...)

1 諸君の御覧に... (1. For the viewing of all gentlemen...)

1 諸君の御覧に... (1. For the viewing of all gentlemen...)

1 諸君の御覧に... (1. For the viewing of all gentlemen...)

歌 (Uta) - Poem

1 諸君の御覧に... (1. For the viewing of all gentlemen...)

1 諸君の御覧に... (1. For the viewing of all gentlemen...)

お信 (Oshin) - A name or title

1 諸君の御覧に... (1. For the viewing of all gentlemen...)

諸君の御覧に... (For the viewing of all gentlemen...)



1. *Wolff's ...*

1. *Wolff's ...*

*11/10*

*Wolff's ...*

1. *Wolff's ...*

1. *Wolff's ...*

*1/10*

1. *Wolff's ...*

1. *Wolff's ...*

1. *Wolff's ...*

1. *Wolff's ...*

1. *Wolff's ...*

*Wolff's ...*

1. *Wolff's ...*

*1/10*

*Wolff's ...*

*Wolff's ...*

*Wolff's ...*



Handwritten text in cursive script, likely a signature or official seal, located at the top of the page.

1 宣統元年...  
宣統元年...  
宣統元年...

宣統元年...  
宣統元年...

宣統元年...  
宣統元年...

宣統元年...

宣統元年...

宣統元年...

宣統元年...  
宣統元年...



此川原... 天明...

...

...

清書...

...

...

...

...

1 此...

1 此...

1 此...

...

1 此...

1 此...



一 1794 10 10

Handwritten header text, possibly a date or recipient name.

Handwritten text, possibly a signature or name.

Handwritten text, possibly a recipient name or address.

Handwritten text, possibly a recipient name or address.

Handwritten text, possibly a recipient name or address.

Handwritten text, possibly a recipient name or address.

Handwritten text, possibly a recipient name or address.

Handwritten text, possibly a recipient name or address.

Handwritten text, possibly a recipient name or address.

Handwritten text, possibly a recipient name or address.

Handwritten text, possibly a recipient name or address.

Handwritten text, possibly a recipient name or address.

Handwritten text, possibly a recipient name or address.

Handwritten text, possibly a recipient name or address.

Handwritten text, possibly a recipient name or address.



一 此の故に中世の世に於ては  
其の世に於ては其の世に於ては  
其の世に於ては其の世に於ては  
其の世に於ては其の世に於ては  
其の世に於ては其の世に於ては  
其の世に於ては其の世に於ては  
其の世に於ては其の世に於ては  
其の世に於ては其の世に於ては  
其の世に於ては其の世に於ては

一 くらりーちんらんらあ  
一 此の世に於ては其の世に於ては  
其の世に於ては其の世に於ては  
其の世に於ては其の世に於ては  
其の世に於ては其の世に於ては  
其の世に於ては其の世に於ては  
其の世に於ては其の世に於ては  
其の世に於ては其の世に於ては  
其の世に於ては其の世に於ては  
其の世に於ては其の世に於ては

らあらんらあ

らあらんらあ



1 20012008 ~~...~~ ~~...~~  
...

1 20012008 ~~...~~ ~~...~~  
...

1 20012008 ~~...~~ ~~...~~  
...

1 20012008 ~~...~~ ~~...~~  
...

...

1 20012008 ~~...~~ ~~...~~  
...

1 20012008 ~~...~~ ~~...~~  
...

1 20012008 ~~...~~ ~~...~~  
...

1 20012008 ~~...~~ ~~...~~  
...

1 20012008 ~~...~~ ~~...~~  
...

1 20012008 ~~...~~ ~~...~~  
...

1 20012008 ~~...~~ ~~...~~  
...

1 20012008 ~~...~~ ~~...~~  
...

1 20012008 ~~...~~ ~~...~~  
...

...



一 位 瓶 沈

一 押 行 付 書 海 色

一 東 武 茶 守 家 傳 記 西 井 文 彦

一 東 武 茶 守 家 傳 記 西 井 文 彦

一 東 武 茶 守 家 傳 記 西 井 文 彦

一 東 武 茶 守 家 傳 記 西 井 文 彦

一 東 武 茶 守 家 傳 記 西 井 文 彦

一 東 武 茶 守 家 傳 記 西 井 文 彦

一 東 武 茶 守 家 傳 記 西 井 文 彦

一 東 武 茶 守 家 傳 記 西 井 文 彦

一 東 武 茶 守 家 傳 記 西 井 文 彦

一 東 武 茶 守 家 傳 記 西 井 文 彦

一 東 武 茶 守 家 傳 記 西 井 文 彦

一 東 武 茶 守 家 傳 記 西 井 文 彦

一 東 武 茶 守 家 傳 記 西 井 文 彦

一 東 武 茶 守 家 傳 記 西 井 文 彦

一 東 武 茶 守 家 傳 記 西 井 文 彦



一 此後...  
 一 此後...  
 一 此後...  
 一 此後...

此後...

儀以...

保...

主...

此後...

此後...

此後...



Wempehu =

Wempehu

Wempehu, Wempehu, Wempehu

Wempehu, Wempehu, Wempehu

Wempehu, Wempehu, Wempehu

Wempehu, Wempehu, Wempehu

Wempehu, Wempehu, Wempehu

Wempehu, Wempehu, Wempehu

Wempehu, Wempehu, Wempehu

Wempehu

Wempehu, Wempehu, Wempehu

Wempehu, Wempehu, Wempehu

Wempehu

Wempehu, Wempehu, Wempehu



1 中品 總書 卷之八

1 品

1 品 總書 卷之八

1 品 總書 卷之八

1 品 總書 卷之八

1 品 總書 卷之八

1 品 總書 卷之八

1 品 總書 卷之八

1 品 總書 卷之八

1 品 總書 卷之八

1 品

1 品 總書 卷之八

1 品 總書 卷之八

1 品 總書 卷之八

1 品

1 品 總書 卷之八

1 品 總書 卷之八

總書



天竺國書

1. 天竺國書卷之四十一

1. 天竺國書卷之四十二

1. 天竺國書

1. 天竺國書卷之四十三

1. 天竺國書卷之四十四

1. 天竺國書卷之四十五

1. 天竺國書卷之四十六

1. 天竺國書卷之四十七

1. 天竺國書卷之四十八

1. 天竺國書卷之四十九

1. 天竺國書卷之五十

天竺國書



Handwritten text in a cursive script, possibly a list or notes, located on the right side of the top page.

1 1 5 4 2 3 = 2 3 4 5 6 7 8 9 10  
Handwritten text in a cursive script, possibly a list or notes, located on the left side of the top page.

Handwritten text in a cursive script, possibly a list or notes, located on the right side of the bottom page.

Handwritten text in a cursive script, possibly a list or notes, located on the left side of the bottom page.



Handwritten text in cursive script, likely a list or account.

Handwritten text in cursive script, possibly a signature or title.

Handwritten text in cursive script.

Handwritten text in cursive script.

Handwritten text in cursive script.

Handwritten text in cursive script.

Handwritten text in cursive script.

Handwritten text in cursive script.

Handwritten text in cursive script.

Handwritten text in cursive script.

Handwritten text in cursive script.

Handwritten text in cursive script.

Handwritten text in cursive script.

Handwritten text in cursive script.

Handwritten text in cursive script.

Handwritten text in cursive script.

Handwritten text in cursive script.



Handwritten Japanese text in cursive style (sōsho), consisting of approximately 15 vertical columns of characters. The text is dense and difficult to decipher due to the highly stylized script. The columns are arranged from right to left, with the rightmost column starting with a large character that could be '世' (yo).

80  
100







1 西川 徳吉 宗徳

本名

徳吉 宗徳 又作 宗徳 宗徳  
宗徳 宗徳 宗徳 宗徳 宗徳  
宗徳 宗徳 宗徳 宗徳 宗徳  
宗徳 宗徳 宗徳 宗徳 宗徳

宗徳 宗徳

宗徳 宗徳 宗徳 宗徳 宗徳  
宗徳 宗徳 宗徳 宗徳 宗徳  
宗徳 宗徳 宗徳 宗徳 宗徳  
宗徳 宗徳 宗徳 宗徳 宗徳

宗徳 宗徳 宗徳 宗徳 宗徳  
宗徳 宗徳 宗徳 宗徳 宗徳  
宗徳 宗徳 宗徳 宗徳 宗徳  
宗徳 宗徳 宗徳 宗徳 宗徳

宗徳 宗徳 宗徳 宗徳 宗徳  
宗徳 宗徳 宗徳 宗徳 宗徳  
宗徳 宗徳 宗徳 宗徳 宗徳  
宗徳 宗徳 宗徳 宗徳 宗徳

宗徳 宗徳 宗徳 宗徳 宗徳  
宗徳 宗徳 宗徳 宗徳 宗徳  
宗徳 宗徳 宗徳 宗徳 宗徳  
宗徳 宗徳 宗徳 宗徳 宗徳

宗徳 宗徳 宗徳 宗徳 宗徳  
宗徳 宗徳 宗徳 宗徳 宗徳  
宗徳 宗徳 宗徳 宗徳 宗徳  
宗徳 宗徳 宗徳 宗徳 宗徳

宗徳 宗徳 宗徳 宗徳 宗徳  
宗徳 宗徳 宗徳 宗徳 宗徳  
宗徳 宗徳 宗徳 宗徳 宗徳  
宗徳 宗徳 宗徳 宗徳 宗徳

宗徳 宗徳 宗徳 宗徳 宗徳



一 讀成 讀成 讀成 讀成 讀成 讀成

二 讀成 讀成 讀成 讀成 讀成 讀成

三 讀成 讀成 讀成 讀成 讀成 讀成

四 讀成 讀成 讀成 讀成 讀成 讀成

五 讀成 讀成 讀成 讀成 讀成 讀成

六 讀成 讀成 讀成 讀成 讀成 讀成

七 讀成 讀成 讀成 讀成 讀成 讀成

八 讀成 讀成 讀成 讀成 讀成 讀成

九 讀成 讀成 讀成 讀成 讀成 讀成

十 讀成 讀成 讀成 讀成 讀成 讀成

十一 讀成 讀成 讀成 讀成 讀成 讀成

十二 讀成 讀成 讀成 讀成 讀成 讀成

十三 讀成 讀成 讀成 讀成 讀成 讀成

十四 讀成 讀成 讀成 讀成 讀成 讀成

十五 讀成 讀成 讀成 讀成 讀成 讀成



三つの投函ていふ事

この投函の宛先は三つあり

一、東京府立第一中学校  
二、東京府立第一女子中学校  
三、東京府立第一高等学校

美

東京府立第一

女子中学校

東京府立第一

高等学校

東京府立第一

女子中学校

東京府立第一

高等学校

東京府立第一女子中学校

東京府立第一高等学校

東京府立第一女子中学校

12-1-2



名酒考

一口八寸五分 四公 只寸力十六公

一 長脚板二枚 ケリウカチヤリ

一品方作一枚 一 手 知屋

一品方作一枚 一 手 知屋

一品方作一枚 一 手 知屋

一品方作一枚 一 手 知屋

一品方作一枚 一 手 知屋

一品方作一枚 一 手 知屋

一品方作一枚 一 手 知屋

一品方作一枚 一 手 知屋

一品方作一枚 一 手 知屋

一品方作一枚 一 手 知屋

一品方作一枚 一 手 知屋

一品方作一枚 一 手 知屋

一品方作一枚 一 手 知屋

一品方作一枚 一 手 知屋

一品方作一枚 一 手 知屋

一品方作一枚 一 手 知屋

一品方作一枚 一 手 知屋

一品方作一枚 一 手 知屋

一品方作一枚 一 手 知屋

一品方作一枚 一 手 知屋











一 櫻葉のしほりては 櫻葉のしほりては 櫻葉のしほりては

一 櫻葉のしほりては 櫻葉のしほりては 櫻葉のしほりては

一 櫻葉のしほりては 櫻葉のしほりては 櫻葉のしほりては

一 櫻葉のしほりては 櫻葉のしほりては 櫻葉のしほりては

一 櫻葉のしほりては 櫻葉のしほりては 櫻葉のしほりては

一 櫻葉のしほりては 櫻葉のしほりては 櫻葉のしほりては

一 櫻葉のしほりては 櫻葉のしほりては 櫻葉のしほりては

一 櫻葉のしほりては 櫻葉のしほりては 櫻葉のしほりては

一 櫻葉のしほりては 櫻葉のしほりては 櫻葉のしほりては

一 櫻葉のしほりては 櫻葉のしほりては 櫻葉のしほりては

一 櫻葉のしほりては 櫻葉のしほりては 櫻葉のしほりては

一 櫻葉のしほりては 櫻葉のしほりては 櫻葉のしほりては

一 櫻葉のしほりては 櫻葉のしほりては 櫻葉のしほりては

一 櫻葉のしほりては 櫻葉のしほりては 櫻葉のしほりては

一 櫻葉のしほりては 櫻葉のしほりては 櫻葉のしほりては

大正三年 三月 三日



1. 1878

1. 1878

1. 1878

1. 1878

1. 1878

1. 1878

1. 1878

1. 1878

1. 1878

1. 1878

1. 1878

1. 1878

1. 1878

1. 1878

1. 1878



— *Handwritten title or header* —

1 *Handwritten text line*

1 *Handwritten text line*

*Handwritten text block, possibly a list or notes*

1 *Handwritten text line*

*Handwritten word or symbol*

1 *Handwritten text line*

*Handwritten word or symbol*

1 *Handwritten text line*

*Small handwritten mark or number*



1. 1870 1871 1872 1873 1874

1. 1875 1876 1877 1878 1879 1880

1. 1881 1882 1883 1884 1885 1886

1. 1887 1888 1889 1890 1891

1. 1892 1893 1894 1895 1896

1. 1897 1898 1899 1900 1901

1. 1902 1903 1904 1905 1906

1. 1907 1908 1909 1910 1911

1. 1912 1913 1914 1915 1916 1917

1. 1918 1919 1920 1921 1922 1923

1. 1924 1925 1926 1927 1928 1929

1. 1930 1931 1932 1933 1934 1935

1. 1936 1937 1938 1939 1940 1941

1. 1942 1943 1944 1945 1946 1947

1. 1948 1949 1950 1951 1952 1953

1. 1954 1955 1956 1957 1958 1959



Handwritten signature or name at the top of the page.

1. The first ...  
The ...  
The ...  
The ...

M. ...  
The ...

1. The ...  
The ...  
The ...  
The ...

1. The ...  
The ...  
The ...



生為昔以君記祥後件

孝。此言是為。於備是。南鹿田。在者。  
忠仁公。所。其。孝。日。此。沙。沙。此。并。

皇。獨。有。十二。人。會。之。此。而。君。意。主。不。可。

社。松。之。此。而。君。意。主。不。可。

名。是。其。此。而。君。意。主。不。可。

松。田。之。此。而。君。意。主。不。可。

是。其。此。而。君。意。主。不。可。

五。三。二。一。二。三。四。五。六。七。八。九。十。十一。十二。十三。十四。十五。十六。十七。十八。十九。二十。二十一。二十二。二十三。二十四。二十五。二十六。二十七。二十八。二十九。三十。三十一。三十二。三十三。三十四。三十五。三十六。三十七。三十八。三十九。四十。四十一。四十二。四十三。四十四。四十五。四十六。四十七。四十八。四十九。五十。五十一。五十二。五十三。五十四。五十五。五十六。五十七。五十八。五十九。六十。六十一。六十二。六十三。六十四。六十五。六十六。六十七。六十八。六十九。七十。七十一。七十二。七十三。七十四。七十五。七十六。七十七。七十八。七十九。八十。八十一。八十二。八十三。八十四。八十五。八十六。八十七。八十八。八十九。九十。九十一。九十二。九十三。九十四。九十五。九十六。九十七。九十八。九十九。一百。



Handwritten text on the left edge of the page, possibly a date or reference number.

Main body of handwritten text on the left page, written in a cursive script.

Main body of handwritten text on the right page, written in a cursive script.



一 ちちき  
一 ち  
一 ち  
一 ち  
一 ち

一 ち  
一 ち  
一 ち  
一 ち  
一 ち

一 ち  
一 ち  
一 ち  
一 ち  
一 ち

一 ち  
一 ち  
一 ち  
一 ち  
一 ち

一 ち  
一 ち  
一 ち  
一 ち  
一 ち

一 ち  
一 ち  
一 ち  
一 ち  
一 ち

一 ち  
一 ち  
一 ち  
一 ち  
一 ち

一 ち  
一 ち  
一 ち  
一 ち  
一 ち

一 ち  
一 ち  
一 ち  
一 ち  
一 ち

一 ち  
一 ち  
一 ち  
一 ち  
一 ち

一 ち  
一 ち  
一 ち  
一 ち  
一 ち

一 ち  
一 ち  
一 ち  
一 ち  
一 ち

一 ち  
一 ち  
一 ち  
一 ち  
一 ち

一 ち  
一 ち  
一 ち  
一 ち  
一 ち

一 ち  
一 ち  
一 ち  
一 ち  
一 ち

一 ち  
一 ち  
一 ち  
一 ち  
一 ち

一 ち  
一 ち  
一 ち  
一 ち  
一 ち

一 ち  
一 ち  
一 ち  
一 ち  
一 ち

一 申ししのもろく 二人が



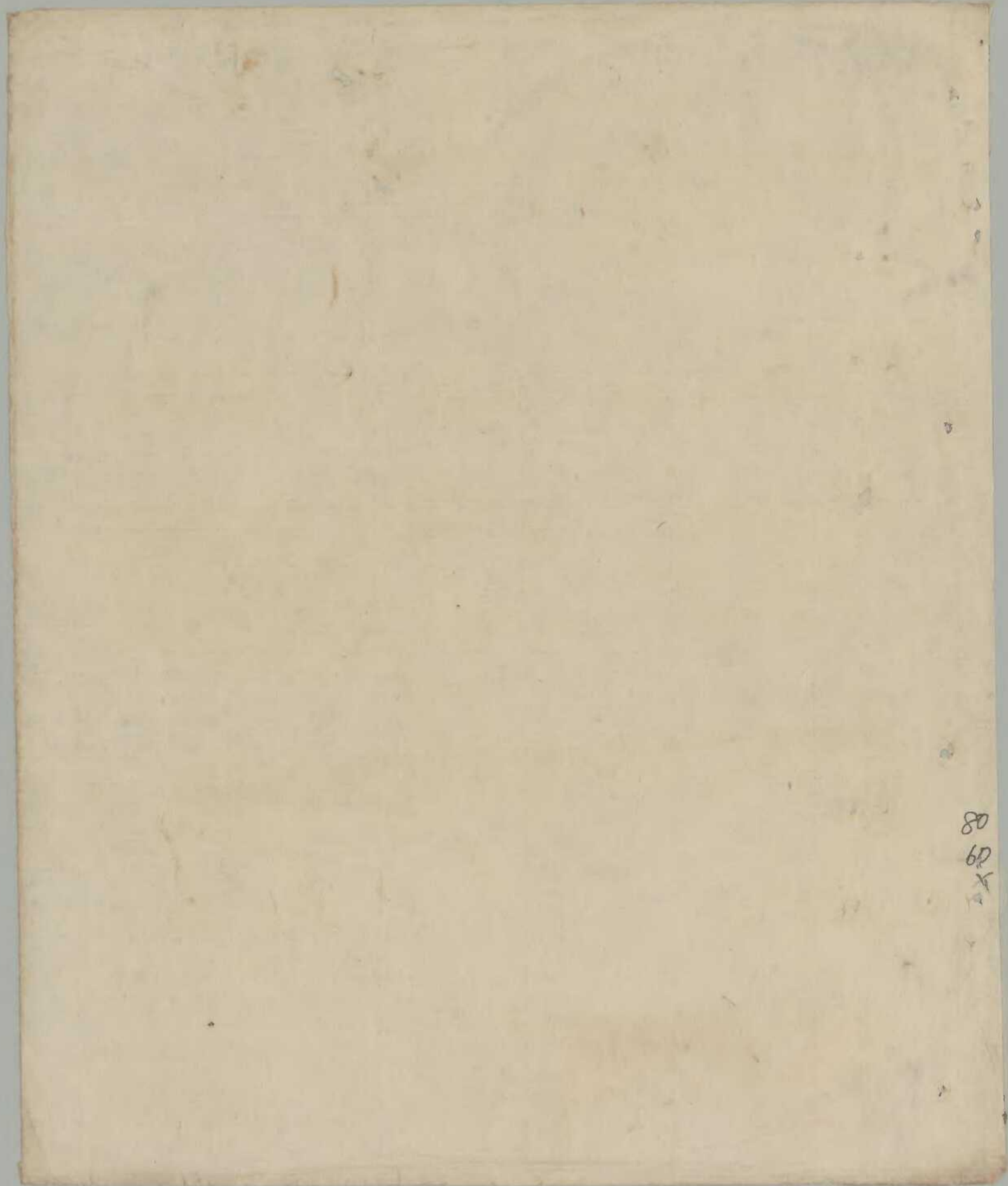

80  
60  
50



