

予之方中一初也。其外一故亦其也。其
之不以其也。其外一故亦其也。其
一其也。其外一故亦其也。其

晦其一一也



一其也。其外一故亦其也。其
其也。其外一故亦其也。其

其也。其外一故亦其也。其

其也。其外一故亦其也。其

其也。其外一故亦其也。其

其也。其外一故亦其也。其

其也。其外一故亦其也。其

高致一云保寺行極口教
心切為之極口付極易之入
了也之形之極易之形

極一之入

通

咸經信之

4114114

此後新集州州
平家及平家



11
11
11

此後

亦自
三書

後

之

心

美

以

作

~~W. B. G. G.~~

W. B. G. G.

W. B. G. G.

W. B. G. G.

W. B. G. G.

W. B. G. G.

W. B. G. G.

W. B. G. G.

W. B. G. G.

W. B. G. G.

W. B. G. G.

W. B. G. G.

W. B. G. G.

W. B. G. G.

W. B. G. G.

W. B. G. G.

W. B. G. G.

後世也其 萬一 萬一

1 萬一 萬一 萬一

左

1 萬一 萬一 萬一

萬一 萬一 萬一

萬一 萬一 萬一

1 萬一 萬一 萬一

萬一 萬一 萬一

萬一 萬一 萬一

萬一 萬一 萬一

萬一 萬一 萬一

萬一 萬一 萬一

萬一 萬一 萬一

萬一 萬一 萬一

1 延政... 延政...

1 延政... 延政...

1 延政... 延政...

1 延政... 延政...

1 延政... 延政...

延政... 延政...

延政... 延政...

1 何れも此の如くは、
1 此の如くは、

1 此の如くは、
1 此の如くは、

1 此の如くは、
1 此の如くは、

1 此の如くは、
1 此の如くは、

1 此の如くは、
1 此の如くは、

1 此の如くは、
1 此の如くは、

1 此の如くは、
1 此の如くは、

1 此等之...
 2 此等之...
 3 此等之...
 4 此等之...
 5 此等之...
 6 此等之...
 7 此等之...
 8 此等之...
 9 此等之...
 10 此等之...

此等之...
 此等之...
 此等之...

1 此等之...
 2 此等之...
 3 此等之...
 4 此等之...

1 此等之...
 2 此等之...
 3 此等之...
 4 此等之...
 5 此等之...

1 此等之...
 2 此等之...
 3 此等之...

1. 海心...
2. 海心...

海心

1. 海心...
2. 海心...

1. 海心...
2. 海心...

1. 海心...
2. 海心...

海心...
海心...

1. 海心...
2. 海心...

1. 海心...
2. 海心...

1. 海心...
2. 海心...

1. 海心...
2. 海心...

1. 海心...
2. 海心...

海心...
海心...

1. 1871/10/14
2. 1871/10/14
3. 1871/10/14

1. 1871/10/14
2. 1871/10/14
3. 1871/10/14

1. 1871/10/14
2. 1871/10/14
3. 1871/10/14

1. 1871/10/14
2. 1871/10/14
3. 1871/10/14

1. 1871/10/14
2. 1871/10/14
3. 1871/10/14

1. 1871/10/14
2. 1871/10/14
3. 1871/10/14

1. 1871/10/14
2. 1871/10/14
3. 1871/10/14

1. 1871/10/14
2. 1871/10/14
3. 1871/10/14

1. 1871/10/14
2. 1871/10/14
3. 1871/10/14

1. 1871/10/14
2. 1871/10/14
3. 1871/10/14

1. 1871/10/14
2. 1871/10/14
3. 1871/10/14

Handwritten text at the top of the page, possibly a title or header, written in cursive.

1. 1871年 1月 1日
1. 1871年 1月 1日

1. 1871年 1月 1日

1. 1871年 1月 1日

1. 1871年 1月 1日

1. 1871年 1月 1日

1. 1871年 1月 1日

1. 1871年 1月 1日

1 諸君... 敬啟者...

1 敬啟者...

1 敬啟者... 敬啟者...

1 敬啟者... 敬啟者...

1 敬啟者... 敬啟者...

1 敬啟者... 敬啟者...

1 敬啟者... 敬啟者...

1 Mac m w - 17th + 20th + 21st + 22nd + 23rd + 24th + 25th + 26th + 27th + 28th + 29th + 30th + 31st

1 ~~Mac m w - 17th + 20th + 21st + 22nd + 23rd + 24th + 25th + 26th + 27th + 28th + 29th + 30th + 31st~~

~~Mac m w - 17th + 20th + 21st + 22nd + 23rd + 24th + 25th + 26th + 27th + 28th + 29th + 30th + 31st~~

1 ~~Mac m w - 17th + 20th + 21st + 22nd + 23rd + 24th + 25th + 26th + 27th + 28th + 29th + 30th + 31st~~

~~Mac m w - 17th + 20th + 21st + 22nd + 23rd + 24th + 25th + 26th + 27th + 28th + 29th + 30th + 31st~~

Mac m w - 17th + 20th + 21st + 22nd + 23rd + 24th + 25th + 26th + 27th + 28th + 29th + 30th + 31st

Mac m w - 17th + 20th + 21st + 22nd + 23rd + 24th + 25th + 26th + 27th + 28th + 29th + 30th + 31st

Mac m w - 17th + 20th + 21st + 22nd + 23rd + 24th + 25th + 26th + 27th + 28th + 29th + 30th + 31st

Mac m w - 17th + 20th + 21st + 22nd + 23rd + 24th + 25th + 26th + 27th + 28th + 29th + 30th + 31st

Mac m w - 17th + 20th + 21st + 22nd + 23rd + 24th + 25th + 26th + 27th + 28th + 29th + 30th + 31st

Handwritten musical notation on aged paper, featuring various symbols, clefs, and rhythmic markings. The notation is dense and covers most of the page, with some faint markings and a small red dot visible. The paper shows signs of wear and discoloration.

1. 1300000000

1. 1300000000
1300000000

1. 1300000000
1300000000

1. 1300000000
1300000000

1. 1300000000

1. 1300000000
1300000000

1. 1300000000
1300000000

1. 1300000000
1300000000

1. 1300000000

1. 1300000000

此後... 臣等... 謹言

... 臣等... 謹言

... 臣等... 謹言

... 臣等... 謹言

... 臣等... 謹言

... 臣等... 謹言

... 臣等... 謹言

... 臣等... 謹言

... 臣等... 謹言

... 臣等... 謹言

... 臣等... 謹言

... 臣等... 謹言

... 臣等... 謹言

... 臣等... 謹言

... 臣等... 謹言

... 臣等... 謹言

... 臣等... 謹言

... 臣等... 謹言

1 101 番 1 号 M -

Handwritten text in cursive script, possibly a date or reference number.

大正十一年

Handwritten text in cursive script, possibly a name or title.

Handwritten text in cursive script, possibly a name or title.

Handwritten text in cursive script, possibly a name or title.

Handwritten text in cursive script, possibly a name or title.

大正十一年

Handwritten text in cursive script, possibly a name or title.

Handwritten text in cursive script, possibly a name or title.

Handwritten text in cursive script, possibly a name or title.

Handwritten text in cursive script, possibly a name or title.

Handwritten text in cursive script, possibly a name or title.

Handwritten text in cursive script, possibly a name or title.

Handwritten text in cursive script, possibly a name or title.

Handwritten text in cursive script, possibly a name or title.

1. 10 11 12 13 14 15 16 17 18 19 20 21 22 23 24 25 26 27 28 29 30 31 32 33 34 35 36 37 38 39 40 41 42 43 44 45 46 47 48 49 50 51 52 53 54 55 56 57 58 59 60 61 62 63 64 65 66 67 68 69 70 71 72 73 74 75 76 77 78 79 80 81 82 83 84 85 86 87 88 89 90 91 92 93 94 95 96 97 98 99 100

1. 10 11 12 13 14 15 16 17 18 19 20 21 22 23 24 25 26 27 28 29 30 31 32 33 34 35 36 37 38 39 40 41 42 43 44 45 46 47 48 49 50 51 52 53 54 55 56 57 58 59 60 61 62 63 64 65 66 67 68 69 70 71 72 73 74 75 76 77 78 79 80 81 82 83 84 85 86 87 88 89 90 91 92 93 94 95 96 97 98 99 100

1. 10 11 12 13 14 15 16 17 18 19 20 21 22 23 24 25 26 27 28 29 30 31 32 33 34 35 36 37 38 39 40 41 42 43 44 45 46 47 48 49 50 51 52 53 54 55 56 57 58 59 60 61 62 63 64 65 66 67 68 69 70 71 72 73 74 75 76 77 78 79 80 81 82 83 84 85 86 87 88 89 90 91 92 93 94 95 96 97 98 99 100

1. 10 11 12 13 14 15 16 17 18 19 20 21 22 23 24 25 26 27 28 29 30 31 32 33 34 35 36 37 38 39 40 41 42 43 44 45 46 47 48 49 50 51 52 53 54 55 56 57 58 59 60 61 62 63 64 65 66 67 68 69 70 71 72 73 74 75 76 77 78 79 80 81 82 83 84 85 86 87 88 89 90 91 92 93 94 95 96 97 98 99 100

1. 10 11 12 13 14 15 16 17 18 19 20 21 22 23 24 25 26 27 28 29 30 31 32 33 34 35 36 37 38 39 40 41 42 43 44 45 46 47 48 49 50 51 52 53 54 55 56 57 58 59 60 61 62 63 64 65 66 67 68 69 70 71 72 73 74 75 76 77 78 79 80 81 82 83 84 85 86 87 88 89 90 91 92 93 94 95 96 97 98 99 100

1. 10 11 12 13 14 15 16 17 18 19 20 21 22 23 24 25 26 27 28 29 30 31 32 33 34 35 36 37 38 39 40 41 42 43 44 45 46 47 48 49 50 51 52 53 54 55 56 57 58 59 60 61 62 63 64 65 66 67 68 69 70 71 72 73 74 75 76 77 78 79 80 81 82 83 84 85 86 87 88 89 90 91 92 93 94 95 96 97 98 99 100

1. 10 11 12 13 14 15 16 17 18 19 20 21 22 23 24 25 26 27 28 29 30 31 32 33 34 35 36 37 38 39 40 41 42 43 44 45 46 47 48 49 50 51 52 53 54 55 56 57 58 59 60 61 62 63 64 65 66 67 68 69 70 71 72 73 74 75 76 77 78 79 80 81 82 83 84 85 86 87 88 89 90 91 92 93 94 95 96 97 98 99 100

1. 10 11 12 13 14 15 16 17 18 19 20 21 22 23 24 25 26 27 28 29 30 31 32 33 34 35 36 37 38 39 40 41 42 43 44 45 46 47 48 49 50 51 52 53 54 55 56 57 58 59 60 61 62 63 64 65 66 67 68 69 70 71 72 73 74 75 76 77 78 79 80 81 82 83 84 85 86 87 88 89 90 91 92 93 94 95 96 97 98 99 100

1. 10 11 12 13 14 15 16 17 18 19 20 21 22 23 24 25 26 27 28 29 30 31 32 33 34 35 36 37 38 39 40 41 42 43 44 45 46 47 48 49 50 51 52 53 54 55 56 57 58 59 60 61 62 63 64 65 66 67 68 69 70 71 72 73 74 75 76 77 78 79 80 81 82 83 84 85 86 87 88 89 90 91 92 93 94 95 96 97 98 99 100

Handwritten header or title in cursive script.

1 700 2000 1000 1000 1000

1 1000 1000 1000 1000 1000

1 1000 1000 1000 1000 1000

1 1000 1000 1000 1000 1000

1 1000 1000 1000 1000 1000

1 1000 1000 1000 1000 1000

1 1000 1000 1000 1000 1000

1 1000 1000 1000 1000 1000

1 1000 1000 1000 1000 1000

1 1000 1000 1000 1000 1000

1 1000 1000 1000 1000 1000

1 1000 1000 1000 1000 1000

1 1000 1000 1000 1000 1000

1 1000 1000 1000 1000 1000

Handwritten text at the top of the page, possibly a header or address, including the word "Mrs" and some illegible characters.

Dear Mother
I received your letter
of the 10th and was
glad to hear from
you.

I am well and hope
this finds you the same.
I have not much news
to write at present.

I have been thinking
of you very much lately
and wondering how
you are getting on.

I hope you are
all well and happy.
I have not much news
to write at present.

I have been thinking
of you very much lately
and wondering how
you are getting on.

I hope you are
all well and happy.
I have not much news
to write at present.

I have been thinking
of you very much lately
and wondering how
you are getting on.

Yours
John

Ms. A. 9. 2. 1. 1. 1.

123

Handwritten Japanese text, likely a signature or name, written in a cursive style.

Handwritten Japanese text, likely a signature or name, written in a cursive style.

Handwritten Japanese text, likely a signature or name, written in a cursive style.

Handwritten Japanese text, likely a signature or name, written in a cursive style.

Handwritten Japanese text, likely a signature or name, written in a cursive style.

Handwritten Japanese text, likely a signature or name, written in a cursive style.

Handwritten Japanese text, likely a signature or name, written in a cursive style.

Handwritten Japanese text, likely a signature or name, written in a cursive style.

Handwritten Japanese text, likely a signature or name, written in a cursive style.

Handwritten Japanese text, likely a signature or name, written in a cursive style.

Handwritten Japanese text, likely a signature or name, written in a cursive style.

Handwritten Japanese text, likely a signature or name, written in a cursive style.

Handwritten Japanese text, likely a signature or name, written in a cursive style.

Handwritten Japanese text, likely a signature or name, written in a cursive style.

Handwritten Japanese text, likely a signature or name, written in a cursive style.

1 海防軍兵の訓練に關する報告書

海防

海防軍兵の訓練に關する報告書

海防軍兵の訓練に關する報告書

1 海防軍兵の訓練に關する報告書

1 海防軍兵の訓練に關する報告書

海防軍兵の訓練に關する報告書

1 海防軍兵の訓練に關する報告書

海防軍兵の訓練に關する報告書

1 海防軍兵の訓練に關する報告書

海防軍兵の訓練に關する報告書

七月一日

海防軍兵の訓練に關する報告書

江口

江口

江口 江口 江口 江口 江口 江口 江口 江口 江口 江口

江口 江口 江口 江口 江口 江口 江口 江口 江口 江口

江口 江口 江口 江口 江口 江口 江口 江口 江口 江口

江口 江口 江口 江口 江口 江口 江口 江口 江口 江口

江口 江口 江口 江口 江口 江口 江口 江口 江口 江口

江口 江口 江口 江口 江口 江口 江口 江口 江口 江口

江口 江口 江口 江口 江口 江口 江口 江口 江口 江口

江口 江口 江口 江口 江口 江口 江口 江口 江口 江口

江口 江口 江口 江口 江口 江口 江口 江口 江口 江口

江口 江口 江口 江口 江口 江口 江口 江口 江口 江口

江口 江口 江口 江口 江口 江口 江口 江口 江口 江口

江口 江口 江口 江口 江口 江口 江口 江口 江口 江口

[Faint, mostly illegible handwritten text in the top right section]

法務部請書

下海

入

一

也

請

五

法

Handwritten text in cursive script, likely a signature or name, located at the top right of the page.

Handwritten text in cursive script, possibly a date or a specific reference, located in the upper middle section.

Handwritten text in cursive script, continuing the document's content, located in the middle section.

Handwritten text in cursive script, located in the lower middle section.

Handwritten text in cursive script, located in the lower section.

Handwritten text in cursive script, located in the lower section.

Handwritten text in cursive script, located in the lower section.

Handwritten text in cursive script, located in the lower section.

Handwritten text in cursive script, located in the lower section.

Handwritten text in cursive script, located in the lower section.

Handwritten text in cursive script, located at the bottom left of the page.

御八講李行事貴種御汝汰之時

随御布施侵勘例之事

寺家一乘院覺昭御李頰大乘院

嘉元三年五月九日始行

家一乘院良覺御李頰大乘院

嘉曆三年四月廿日始行

家三藏院範覺御李頰一乘院

徳治二年四月九日始行

家西院實覺御李頰一乘院

和正五年三月廿九日始行

一 御李頰一乘院
一 御李頰一乘院
一 御李頰一乘院

一 御李頰一乘院
一 御李頰一乘院

御李頰一乘院
御李頰一乘院

Handwritten text at the top right of the page.

Handwritten text in the upper right section.

Handwritten text in the upper right section.

Handwritten text in the upper right section.

Handwritten text in the upper right section.

Handwritten text in the upper right section.

Handwritten text in the upper right section.

Handwritten text in the upper right section.

Handwritten text in the upper right section.

Handwritten text in the upper right section.

Handwritten text in the upper right section.

Handwritten text in the upper right section.

Handwritten title or header in cursive script, possibly starting with 'Zind...'.

Handwritten text line, possibly a date or reference number.

Handwritten text line, possibly a name or title.

Main body of handwritten text in cursive script, containing several lines of dense writing.

Handwritten text line, possibly a signature or name.

Handwritten text line, possibly a name or title.

Handwritten text line, possibly a name or title.

Handwritten text line, possibly a name or title.

Handwritten text line, possibly a name or title.

Handwritten Japanese text in cursive style (sōsho), consisting of multiple vertical columns of characters.

完固

一

一

一 大... 二 大... 三 大... 四 大... 五 大... 六 大... 七 大... 八 大... 九 大... 十 大...

一 尤... 二 尤... 三 尤... 四 尤... 五 尤... 六 尤... 七 尤... 八 尤... 九 尤... 十 尤...

一 動... 二 動... 三 動... 四 動... 五 動... 六 動... 七 動... 八 動... 九 動... 十 動...

一 瑞... 二 瑞... 三 瑞... 四 瑞... 五 瑞... 六 瑞... 七 瑞... 八 瑞... 九 瑞... 十 瑞...

一 清... 二 清... 三 清... 四 清... 五 清... 六 清... 七 清... 八 清... 九 清... 十 清...

一 輪... 二 輪... 三 輪... 四 輪... 五 輪... 六 輪... 七 輪... 八 輪... 九 輪... 十 輪...

一 外... 二 外... 三 外... 四 外... 五 外... 六 外... 七 外... 八 外... 九 外... 十 外...

一 葉... 二 葉... 三 葉... 四 葉... 五 葉... 六 葉... 七 葉... 八 葉... 九 葉... 十 葉...

一 才... 二 才... 三 才... 四 才... 五 才... 六 才... 七 才... 八 才... 九 才... 十 才...

Handwritten text at the top right of the page.

1 御前奉書 御前奉書 御前奉書

御前奉書

御前奉書 御前奉書 御前奉書

御前奉書 御前奉書 御前奉書

1 御前奉書 御前奉書 御前奉書

御前奉書

御前奉書 御前奉書 御前奉書

御前奉書 御前奉書 御前奉書

御前奉書

御前奉書 御前奉書 御前奉書

1 御前奉書 御前奉書 御前奉書

御前奉書 御前奉書 御前奉書

御前奉書 御前奉書 御前奉書

御前奉書

Handwritten text in cursive Japanese calligraphy (sōsho) on aged paper. The text is arranged in approximately 12 vertical columns, reading from right to left. The ink is dark and the paper shows signs of age and wear. The characters are highly stylized and fluid, characteristic of the sōsho style. Some characters are larger and more prominent than others, possibly indicating emphasis or specific names. The overall appearance is that of a personal letter or a private document.

一 元 正 月 廿 五 日 一 日

一 元 正 月 廿 五 日 一 日

一 元 正 月 廿 五 日 一 日

一 元 正 月 廿 五 日 一 日

一 元 正 月 廿 五 日 一 日

一 元 正 月 廿 五 日 一 日

一 元 正 月 廿 五 日 一 日

一 元 正 月 廿 五 日 一 日

一 元 正 月 廿 五 日 一 日

一 元 正 月 廿 五 日 一 日

一 元 正 月 廿 五 日 一 日

一 元 正 月 廿 五 日 一 日

一 元 正 月 廿 五 日 一 日

一 元 正 月 廿 五 日 一 日

一 元 正 月 廿 五 日 一 日

一 元 正 月 廿 五 日 一 日

一 元 正 月 廿 五 日 一 日

— 2 —

巴西小前文...

...

...

...

...

...

...

...

...

...

...

...

...

...

...

...

...

...

...

France

1. Most of the ...
while

1. ...

1. ...

1. ...

1. ...

1. ...

1. ...

1. ...

1. ...

in

1. ...

家子

家子

家子

家子

家子

家子

家子

家子

家子

家子

家子

112

1. 1840年12月20日
 1. 1840年12月20日
 1. 1840年12月20日
 1. 1840年12月20日

1. 1840年12月20日
 1. 1840年12月20日

1. 1840年12月20日
 1. 1840年12月20日

1. 1840年12月20日
 1. 1840年12月20日

1. 1840年12月20日
 1. 1840年12月20日

1. 1840年12月20日
 1. 1840年12月20日

1. 1840年12月20日
 1. 1840年12月20日

1 西宮 (Miyagi) 西宮 (Miyagi) 西宮 (Miyagi)
1 西宮 (Miyagi) 西宮 (Miyagi) 西宮 (Miyagi)

西宮 (Miyagi) 西宮 (Miyagi) 西宮 (Miyagi)

1 西宮 (Miyagi) 西宮 (Miyagi) 西宮 (Miyagi)
1 西宮 (Miyagi) 西宮 (Miyagi) 西宮 (Miyagi)

1 西宮 (Miyagi) 西宮 (Miyagi) 西宮 (Miyagi)

1 西宮 (Miyagi) 西宮 (Miyagi) 西宮 (Miyagi)
1 西宮 (Miyagi) 西宮 (Miyagi) 西宮 (Miyagi)

1 西宮 (Miyagi) 西宮 (Miyagi) 西宮 (Miyagi)

1 西宮 (Miyagi) 西宮 (Miyagi) 西宮 (Miyagi)
1 西宮 (Miyagi) 西宮 (Miyagi) 西宮 (Miyagi)

西宮 (Miyagi) 西宮 (Miyagi) 西宮 (Miyagi)

1. 芳山先生の遺稿に對する研究

田橋

此の遺稿は、芳山先生の遺稿に對する研究の
 第一編である。芳山先生は、明治維新の
 先づきから、西學を研究し、その知識を
 世に傳へた。その遺稿には、西學の知識が
 豊富に記されている。その中でも、
 最も重要なものは、西學の知識を、
 世に傳へたことである。その遺稿には、
 西學の知識が、豊富に記されている。

田橋

田橋先生は、西學を研究し、その知識を
 世に傳へた。その遺稿には、西學の知識が
 豊富に記されている。その中でも、
 最も重要なものは、西學の知識を、
 世に傳へたことである。その遺稿には、
 西學の知識が、豊富に記されている。

田橋先生は、西學を研究し、その知識を
 世に傳へた。その遺稿には、西學の知識が
 豊富に記されている。その中でも、
 最も重要なものは、西學の知識を、
 世に傳へたことである。その遺稿には、
 西學の知識が、豊富に記されている。

1. 二 亥 卯 辰 巳 午 未 申 酉 戌 亥

1. 亥 卯 辰 巳 午 未 申 酉 戌 亥
卯 辰 巳 午 未 申 酉 戌 亥
卯 辰 巳 午 未 申 酉 戌 亥
卯 辰 巳 午 未 申 酉 戌 亥

卯 辰 巳 午 未 申 酉 戌 亥

1. 亥 卯 辰 巳 午 未 申 酉 戌 亥
卯 辰 巳 午 未 申 酉 戌 亥

1. 亥 卯 辰 巳 午 未 申 酉 戌 亥
卯 辰 巳 午 未 申 酉 戌 亥

1. 亥 卯 辰 巳 午 未 申 酉 戌 亥
卯 辰 巳 午 未 申 酉 戌 亥

卯 辰 巳 午 未 申 酉 戌 亥

新昌坊壇街公報

中(一) 1500 大板

新昌坊壇街公報

新昌坊壇街公報

新昌坊壇街公報

新昌坊壇街公報

新昌坊壇街公報

新昌坊壇街公報

新昌坊壇街公報

新昌坊壇街公報

新昌坊壇街公報

新昌坊壇街公報

新昌坊壇街公報

新昌坊壇街公報

新昌坊壇街公報

新昌坊壇街公報

Handwritten text in a cursive script, likely representing a list or a set of instructions. The characters are dense and difficult to decipher without a key.

用
備
不

Handwritten text, possibly a title or a specific instruction related to the '備不' header.

Handwritten text, continuing the list or instructions.

Handwritten text, continuing the list or instructions.

Handwritten text at the bottom of the page, possibly a signature or a date.

日記

一月一日

晴

昨日午後、晴、風、涼、甚、宜、遊、園、也、
遊園、園中、花、木、皆、盛、開、矣、
遊園、園中、花、木、皆、盛、開、矣、

1 遊園、園中、花、木、皆、盛、開、矣、
遊園、園中、花、木、皆、盛、開、矣、

1 遊園、園中、花、木、皆、盛、開、矣、
遊園、園中、花、木、皆、盛、開、矣、

1 遊園、園中、花、木、皆、盛、開、矣、
遊園、園中、花、木、皆、盛、開、矣、

1 遊園、園中、花、木、皆、盛、開、矣、
遊園、園中、花、木、皆、盛、開、矣、

1 遊園、園中、花、木、皆、盛、開、矣、
遊園、園中、花、木、皆、盛、開、矣、

1 遊園、園中、花、木、皆、盛、開、矣、
遊園、園中、花、木、皆、盛、開、矣、

1 遊園、園中、花、木、皆、盛、開、矣、
遊園、園中、花、木、皆、盛、開、矣、

1 遊園、園中、花、木、皆、盛、開、矣、
遊園、園中、花、木、皆、盛、開、矣、

Handwritten characters, possibly a signature or name.

Handwritten text, possibly a date or a specific reference.

Handwritten text, possibly a name or a title.

Handwritten characters, possibly a signature or name.

Handwritten text, possibly a date or a specific reference.

Handwritten text, possibly a name or a title.

Handwritten characters, possibly a signature or name.

Handwritten text, possibly a date or a specific reference.

Handwritten text, possibly a name or a title.

Handwritten characters, possibly a signature or name.

Handwritten text, possibly a date or a specific reference.

Handwritten text, possibly a name or a title.

Handwritten text, possibly a date or a specific reference.

1 花言巧語田一何深不徒念 | 花言巧語田一何深不徒念 | 花言巧語田一何深不徒念

中計也 - 妙妙也

1 花言巧語田一何深不徒念 | 花言巧語田一何深不徒念 | 花言巧語田一何深不徒念

1 花言巧語田一何深不徒念 | 花言巧語田一何深不徒念 | 花言巧語田一何深不徒念

注交

花言巧語田一何深不徒念

花言巧語田一何深不徒念

御親子

花言巧語田一何深不徒念

御者

花言巧語田一何深不徒念

御遠

十枝

1 花言巧語田一何深不徒念 | 花言巧語田一何深不徒念 | 花言巧語田一何深不徒念

1 花言巧語田一何深不徒念 | 花言巧語田一何深不徒念 | 花言巧語田一何深不徒念

花言巧語田一何深不徒念

1 花言巧語田一何深不徒念 | 花言巧語田一何深不徒念 | 花言巧語田一何深不徒念

1. 油車
 2. 油車
 3. 油車
 4. 油車
 5. 油車
 6. 油車
 7. 油車
 8. 油車
 9. 油車
 10. 油車
 11. 油車
 12. 油車
 13. 油車
 14. 油車
 15. 油車
 16. 油車
 17. 油車
 18. 油車
 19. 油車
 20. 油車
 21. 油車
 22. 油車
 23. 油車
 24. 油車
 25. 油車
 26. 油車
 27. 油車
 28. 油車
 29. 油車
 30. 油車
 31. 油車
 32. 油車
 33. 油車
 34. 油車
 35. 油車
 36. 油車
 37. 油車
 38. 油車
 39. 油車
 40. 油車
 41. 油車
 42. 油車
 43. 油車
 44. 油車
 45. 油車
 46. 油車
 47. 油車
 48. 油車
 49. 油車
 50. 油車
 51. 油車
 52. 油車
 53. 油車
 54. 油車
 55. 油車
 56. 油車
 57. 油車
 58. 油車
 59. 油車
 60. 油車
 61. 油車
 62. 油車
 63. 油車
 64. 油車
 65. 油車
 66. 油車
 67. 油車
 68. 油車
 69. 油車
 70. 油車
 71. 油車
 72. 油車
 73. 油車
 74. 油車
 75. 油車
 76. 油車
 77. 油車
 78. 油車
 79. 油車
 80. 油車
 81. 油車
 82. 油車
 83. 油車
 84. 油車
 85. 油車
 86. 油車
 87. 油車
 88. 油車
 89. 油車
 90. 油車
 91. 油車
 92. 油車
 93. 油車
 94. 油車
 95. 油車
 96. 油車
 97. 油車
 98. 油車
 99. 油車
 100. 油車

1 此物... 新... 山... 山... 山...
Tulv...
Tulv...

1 此物... 山... 山... 山...
Tulv...
Tulv...

1 此物... 山... 山... 山...
Tulv...
Tulv...

1 此物... 山... 山... 山...
Tulv...
Tulv...

1 此物... 山... 山... 山...
Tulv...
Tulv...

1 此物... 山... 山... 山...
Tulv...
Tulv...

1 此物... 山... 山... 山...
Tulv...
Tulv...

1 此物... 山... 山... 山...
Tulv...
Tulv...

1 此条能... 此条能... 此条能...
1 此条能... 此条能... 此条能...

此条能... 此条能... 此条能...

此条能... 此条能... 此条能...
此条能... 此条能... 此条能...

1 此条能... 此条能... 此条能...
1 此条能... 此条能... 此条能...

1 此条能... 此条能... 此条能...
1 此条能... 此条能... 此条能...

1 此条能... 此条能... 此条能...
1 此条能... 此条能... 此条能...

此条能... 此条能... 此条能...
此条能... 此条能... 此条能...

此条能... 此条能... 此条能...
此条能... 此条能... 此条能...

此条能... 此条能... 此条能...
此条能... 此条能... 此条能...

此条能... 此条能... 此条能...
此条能... 此条能... 此条能...

Handwritten title or header in cursive script.

Handwritten line of text in cursive script.

Handwritten line of text in cursive script.

Handwritten line of text in cursive script.

Handwritten line of text in cursive script.

Handwritten line of text in cursive script.

Handwritten line of text in cursive script.

Handwritten line of text in cursive script.

Handwritten line of text in cursive script.

Handwritten word or phrase in cursive script.

Handwritten line of text in cursive script.

Handwritten text at the bottom of the page in cursive script.

ね 西吹く

一 諸君の心 懐きぬれり

たれ

一 行行ふ

一 ~~諸君の心~~ 懐きぬれり

一 行行ふ

一 ~~諸君の心~~ 懐きぬれり

一 諸君の心 懐きぬれり

一 諸君の心 懐きぬれり

一 諸君の心 懐きぬれり

一 諸君の心 懐きぬれり

一 諸君の心 懐きぬれり

一 諸君の心 懐きぬれり

Handwritten Japanese calligraphy in cursive style (sōsho), consisting of approximately 15 vertical columns of text. The characters are fluid and interconnected, typical of the cursive script used by literate elites in the Edo period. The text is written on aged, slightly yellowed paper with some visible wear and tear at the edges.

58
51

一 御 殿 御 座 御 座 御 座

一 御 座 御 座 御 座 御 座

一 御 座 御 座 御 座 御 座

一 御 座 御 座 御 座 御 座

一 御 座 御 座 御 座 御 座

一 御 座 御 座 御 座 御 座

一 御 座 御 座 御 座 御 座

一 御 座 御 座 御 座 御 座

一 御 座 御 座 御 座 御 座

一 御 座 御 座 御 座 御 座

一 御 座 御 座 御 座 御 座

一 御 座 御 座 御 座 御 座

一 御 座 御 座 御 座 御 座

目録

1. 2047 Ujima Kyocho Kyocho Kyocho

40

1. 2011 Kyocho Kyocho Kyocho Kyocho

1. 2010 Kyocho Kyocho Kyocho Kyocho

40

1. 2011 Kyocho Kyocho Kyocho Kyocho

2011 Kyocho Kyocho Kyocho Kyocho

1. 2010 Kyocho Kyocho Kyocho Kyocho

40

2010 Kyocho Kyocho Kyocho Kyocho

2010 Kyocho Kyocho Kyocho Kyocho

1. 2010 Kyocho Kyocho Kyocho Kyocho

1. 2010 Kyocho Kyocho Kyocho Kyocho

1. 2010 Kyocho Kyocho Kyocho Kyocho

2010 Kyocho Kyocho Kyocho Kyocho

中書初為書入行以

成智人之後將就修下

中書一以名私書姑

下流之平一高之老老

又新之長一以古也

一為中書初為書入行以

一為中書初為書入行以

書一以名私書姑

一為中書初為書入行以

中書一以名私書姑

中書一以名私書姑

88
88

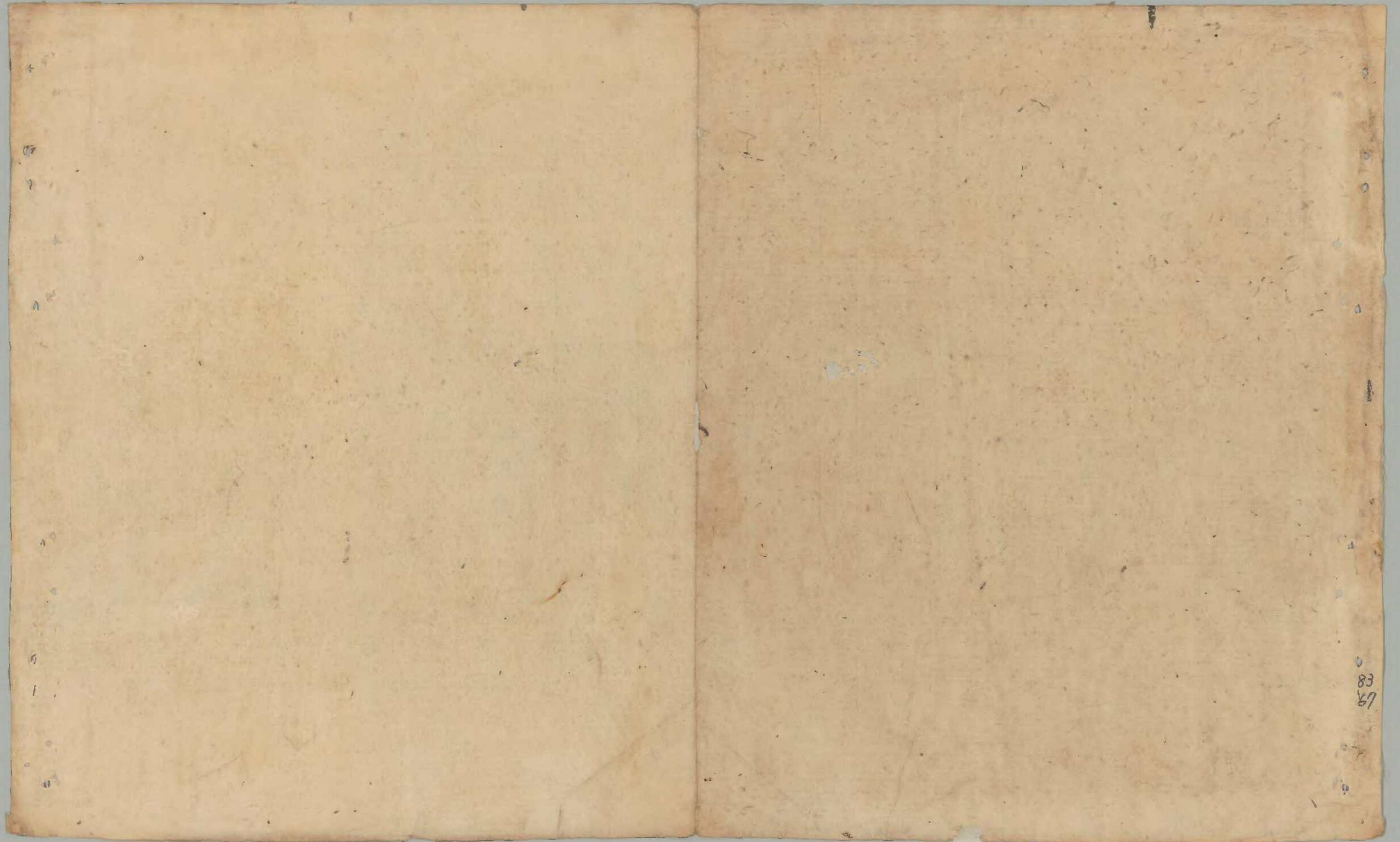

83
87

