

大東院寺社雜事記

八十五

內閣文庫	
番號	和 21122
冊數	167( 86)
函號	古 27 514

古文書

二九函共二九〇  
五一四號

大東院寺社雜事記



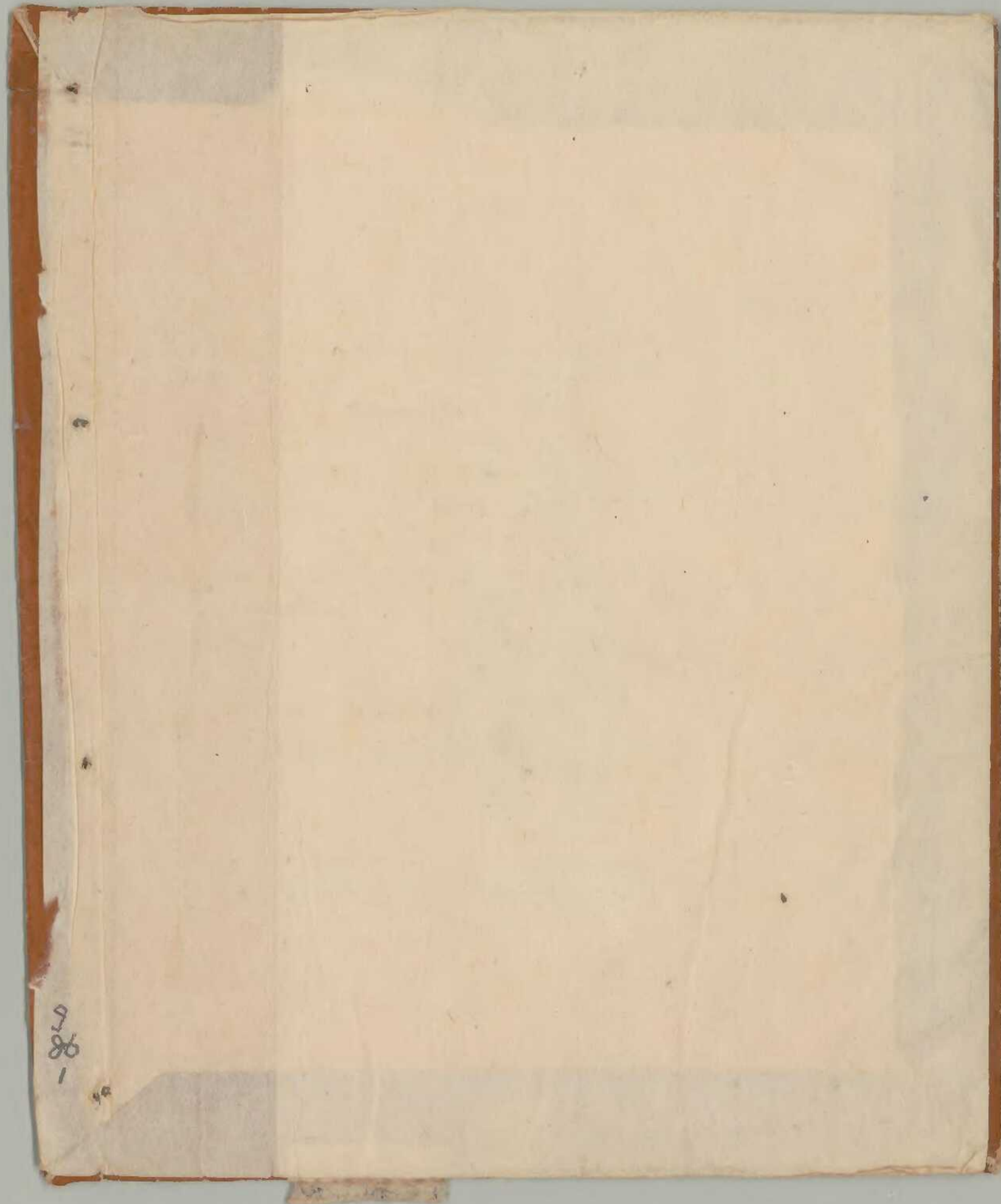

7  
88  
1

二二〇ノ一 共一八九

文明十五年四月

寺社雜事記

86  
2

八十五



於新築御所

文照十四年四月



八十五



Faint, illegible handwritten text in blue ink on the left page.

第百一  
寺社雜事記



文明十五年癸卯四月一日

86  
3

大學院

Small vertical label at the bottom left corner.



一仁王雅法任成國

一德成是考也三

一卡銘後月并

一由下

一其後

一其後

一其後

一其後

一其後

一其後

一其後

一其後

一其後

一其後

一其後

一其後

一其後

一其後

一其後

一其後

一其後

一其後



文明十一年 四月 日

一 消息 仁王 朔 乃 其 命 復 邦

予 乃 遠 隔 三 日 幸 乃 二 日 也

昨 乃 乃 二 日 札 送 之 以 夫 乃 法 乃

大 成 田 依 今 乃 一 日 二 日 也 乃 中 乃

乃 乃 乃 乃 乃 乃 乃 乃 乃 乃 乃

乃 乃 乃 乃 乃 乃 乃 乃 乃 乃

乃 乃 乃 乃 乃 乃 乃 乃 乃 乃

乃 乃 乃 乃 乃 乃 乃 乃 乃 乃

乃 乃 乃 乃 乃 乃 乃 乃 乃 乃

乃 乃 乃 乃 乃 乃 乃 乃 乃 乃

乃 乃 乃 乃 乃 乃 乃 乃 乃 乃

乃 乃 乃 乃 乃 乃 乃 乃 乃 乃

乃 乃 乃 乃 乃 乃 乃 乃 乃 乃

乃 乃 乃 乃 乃 乃 乃 乃 乃 乃

乃 乃 乃 乃 乃 乃 乃 乃 乃 乃

乃 乃 乃 乃 乃 乃 乃 乃 乃 乃

乃 乃 乃 乃 乃 乃 乃 乃 乃 乃

乃 乃 乃 乃 乃 乃 乃 乃 乃 乃

乃 乃 乃 乃 乃 乃 乃 乃 乃 乃

乃 乃 乃 乃 乃 乃 乃 乃 乃 乃











Handwritten text in cursive script, likely a list or account.

Handwritten text in cursive script, likely a list or account.

Handwritten text in cursive script, likely a list or account.

Handwritten text in cursive script, likely a list or account.

Handwritten text in cursive script, likely a list or account.

Handwritten text in cursive script, likely a list or account.

Handwritten text in cursive script, likely a list or account.

Handwritten text in cursive script, likely a list or account.

Handwritten text in cursive script, likely a list or account.

Handwritten text in cursive script, likely a list or account.

Handwritten text in cursive script, likely a list or account.

Handwritten text in cursive script, likely a list or account.

Handwritten text in cursive script, likely a list or account.

Handwritten text in cursive script, likely a list or account.

Handwritten text in cursive script, likely a list or account.

Handwritten text in cursive script, likely a list or account.



Handwritten notes at the top of the page, including the number '80' and some illegible characters.

一 養育者 母 養育者 養育者 養育者

一 養育者 養育者 養育者 養育者 養育者

Handwritten notes, possibly '養育者' and other characters.

Handwritten notes, possibly '養育者' and other characters.

一 養育者 養育者 養育者 養育者 養育者

Handwritten notes, possibly '養育者' and other characters.

Handwritten notes, possibly '養育者' and other characters.

Handwritten notes, possibly '養育者' and other characters.

一 養育者 養育者 養育者 養育者 養育者

Handwritten notes, possibly '養育者' and other characters.

一 養育者 養育者 養育者 養育者 養育者

Handwritten notes, possibly '養育者' and other characters.

Handwritten notes, possibly '養育者' and other characters.

Handwritten notes, possibly '養育者' and other characters.

Handwritten notes, possibly '養育者' and other characters.

Handwritten notes, possibly '養育者' and other characters.

一 養育者 養育者 養育者 養育者 養育者







若母多一人命一其女等事

二十五年

一 中り此の身力に相与りし由多し

一 此作の事

一 此作の事

一 此作の事

一 此作の事

一 此作の事

一 此作の事

一 此作の事

一 此作の事

一 此作の事

一 此作の事

一 此作の事

一 此作の事

一 此作の事

一 此作の事

一 此作の事

一 此作の事

一 此作の事

一 此作の事

一 此作の事



山田 86 12

事也

一 町の儀書一 引し引片のり

十乃丁記

一 二乃丁記一 井下格印

漢林清祐形多向う沙帯南一掛

以板乙公の成り片 沙帯向入

ふ此の成り片 引片のり

沙帯向二向者也 引し引片のり

沙帯向し引片のり 引し引片のり

下施のえはし事 引片のり

引片のり 引片のり

引片のり 引片のり

引片のり 引片のり

引片のり 引片のり

引片のり 引片のり

引片のり 引片のり



乃書与...  
此者...

次...  
...

中...  
...

次...  
...

...

...

...

...

...

...

...

...

...



大平 86 14

谷子 弟 至 陳 惟 山 子 弟 弟 弟

以 改 以 世 世 事 事 事 事

以 改 以 世 世 事 事 事 事 事 事

以 改 以 世 世 事 事 事 事 事 事

以 改 以 世 世 事 事 事 事 事 事

以 改 以 世 世 事 事 事 事 事 事

以 改 以 世 世 事 事 事 事 事 事

以 改 以 世 世 事 事 事 事 事 事

以 改 以 世 世 事 事 事 事 事 事

以 改 以 世 世 事 事 事 事 事 事

以 改 以 世 世 事 事 事 事 事 事

以 改 以 世 世 事 事 事 事 事 事

以 改 以 世 世 事 事 事 事 事 事

以 改 以 世 世 事 事 事 事 事 事

以 改 以 世 世 事 事 事 事 事 事

以 改 以 世 世 事 事 事 事 事 事



次少徑往法同經所...  
羊藉取其...  
通... 也...  
也... 也...

次... 也... 也...  
也... 也... 也...  
也... 也... 也...

次... 也... 也...  
也... 也... 也...  
也... 也... 也...

次... 也... 也...  
也... 也... 也...  
也... 也... 也...

次... 也... 也...  
也... 也... 也...  
也... 也... 也...

次... 也... 也...  
也... 也... 也...  
也... 也... 也...

次... 也... 也...  
也... 也... 也...  
也... 也... 也...

次... 也... 也...  
也... 也... 也...  
也... 也... 也...



日外有是之切或井小刀等

次西り或九折子古書了六折列一筆下等

次古書お二女子三依暑者取之 一公又  
中既取之

次待迎本陣是之午午一母北折子下

是押一上二軍之部臨一布一母水又等。  
小折敷二取等

次西り或九折子古書了六折列一筆下等

次諸道二至系用官羽之也具大折也

母水合一也其部

次本卷三西り一西り或折九了了後諸道

大折敷二取等

又後諸道二取等

次西り或九折子古書了六折列一筆下等

大折敷二取等

大折敷二取等

大折敷二取等

次西り或九折子古書了六折列一筆下等

次日加用能前折敷七九入五了



持之入身見うぬるる  
此列中一列

此戸鏡四ノ二行三行一ノ多

此若本元ノ行運利御知多

此若更若身先ノ行多ノ一列

此若更若身先ノ行多ノ一列

此若更若身先ノ行多ノ一列

此若更若身先ノ行多ノ一列

此若更若身先ノ行多ノ一列

此若更若身先ノ行多ノ一列

此若更若身先ノ行多ノ一列

此若更若身先ノ行多ノ一列

此若更若身先ノ行多ノ一列

此若更若身先ノ行多ノ一列

此若更若身先ノ行多ノ一列

此若更若身先ノ行多ノ一列

此若更若身先ノ行多ノ一列

此若更若身先ノ行多ノ一列



天啓

Amoy

36  
18

天啓

以事の一人世上下北南東西の  
 物解く、中絶し、節の今度絶つ  
 北之押とて、西日成る、紫一節の  
 階同、一と、一節一節、中絶の  
 節、東平の、西日成、一節の  
 一節の、是又、一節一節、一節  
 如之し  
 以事の一人世上下北南東西の  
 事、絶つ、不、一節

以事の一人世上下北南東西の  
 事、絶つ、不、一節  
 以事の一人世上下北南東西の  
 事、絶つ、不、一節  
 以事の一人世上下北南東西の  
 事、絶つ、不、一節  
 以事の一人世上下北南東西の  
 事、絶つ、不、一節  
 以事の一人世上下北南東西の  
 事、絶つ、不、一節

十



次 近りたりありあとの京師録後

次 然り我神初う五とて子夫存

冊中今入廿四返。湖中下

也之取入五録之押四

次 近りたりありあとの京師録後

次 是更たけり然り或也之返り手後別

早前也之返り手後別

初前也之返り手後別

初前也之返り手後別

行

次 近りたりありあとの京師録後

次 然り我神初う五とて子夫存

冊中今入廿四返。湖中下

也之取入五録之押四

次 近りたりありあとの京師録後

次 是更たけり然り或也之返り手後別

早前也之返り手後別

初前也之返り手後別











下行... 以下... 本日... 他... 死し

一... 下行... 下... 死し

一... 下行... 下... 死し

一... 下行... 下... 死し



一 會... 三...

一 會... 三...

一 會... 三...

一 會... 三...

一 會... 三...

一 會... 三...

一 會... 三...

一 會... 三...

一 會... 三...

一 會... 三...

一 會... 三...

一 會... 三...

一 會... 三...

一 會... 三...







一 貴族子弟中村氏... 長由口... 今時... 河... 外...

一 宋... 應永... 法...

一 日... 官... 法...

一 官... 法...

一 官... 法...

一 官... 法...

一 官... 法...

一 官... 法...

一 故...



一 高麗... 品名... 文

品名

一 酒... 花...

一 三...

一 抄... 手...

一 昔... 功...

一 96... 新... 宗...

山... 名...

一 現... 中... 六...

重... 重... 重...

殊... 琳... 幸... 琳...

高... 有... 朝... 延...

因... 頭... 宗... 幸...

宗... 意... 順... 慶...

因... 琳... 宗... 順...

宗... 琳... 宗... 順...



懐恩 琳翁

86  
27

貸方重信乃番 井末中陰 賢業 賢史 琳翁の  
今三人 祐吉 鑑野 幸一の 幸義 幸助 幸助  
三叔の 重信 幸右 幸右 幸右 幸右 幸右  
十 幸右 幸右 幸右 幸右 幸右 幸右  
未三人 幸右 幸右 幸右 幸右 幸右 幸右  
同如 幸右 幸右 幸右 幸右 幸右 幸右

一 幸右 幸右 幸右 幸右 幸右 幸右

一 幸右 幸右 幸右 幸右 幸右 幸右

幸右 幸右 幸右 幸右 幸右 幸右  
幸右 幸右 幸右 幸右 幸右 幸右  
幸右 幸右 幸右 幸右 幸右 幸右

幸右 幸右 幸右 幸右 幸右 幸右

一 幸右 幸右 幸右 幸右 幸右 幸右  
幸右 幸右 幸右 幸右 幸右 幸右  
幸右 幸右 幸右 幸右 幸右 幸右

幸右 幸右 幸右 幸右 幸右 幸右  
幸右 幸右 幸右 幸右 幸右 幸右  
幸右 幸右 幸右 幸右 幸右 幸右

幸右 幸右 幸右 幸右 幸右 幸右

幸右 幸右 幸右 幸右 幸右 幸右



Handwritten text in cursive style, possibly a list or notes, located on the right side of the page.

Handwritten text in cursive style, possibly a list or notes, located on the right side of the page.

一 湯島... (Vertical handwritten text)

一 才高... (Vertical handwritten text)

一 中... (Vertical handwritten text)

Handwritten text in cursive style, possibly a list or notes, located on the right side of the page.

Handwritten text in cursive style, possibly a list or notes, located on the right side of the page.

Handwritten text in cursive style, possibly a list or notes, located on the right side of the page.

Handwritten text in cursive style, possibly a list or notes, located on the right side of the page.

Handwritten text in cursive style, possibly a list or notes, located on the right side of the page.

Handwritten text in cursive style, possibly a list or notes, located on the right side of the page.

Handwritten text in cursive style, possibly a list or notes, located on the right side of the page.



徳川家文庫

86  
29

1. 他の書物作書本并に能く記述する所  
今下ろしに則て全下如く外集傳のり  
中世の中世の源流に思ふ外中世の折  
考待て強て後中世に於て其考待て成て  
其考待て成て

1. 十徳院の書物作書本一書一り其の如く  
三時(一書一り)

其考待

其考待

1. 徳川家文庫

1. 其考待

其考待

1. 徳川家文庫

其考待

1. 其考待



Handwritten title or header text at the top of the right page.

廿七日... 2370

一 中... 行... 類... 高...

宣... 行... 諸... 不...

是... 封... 公... 不... 至... 三...

亦... 每... 亦... 情... 外...















86  
34

持持人 鳴 仁中 仁人 仁人 仁人

供有 諸位 奉之 將來 諸位 中 仁人

仁人 諸位 奉之 元大 仁人 仁人 仁人

後作 仁人 仁人 仁人 仁人 仁人 仁人

仁人 仁人 仁人 仁人 仁人 仁人

後作 仁人 仁人 仁人 仁人 仁人 仁人

仁人 仁人 仁人 仁人 仁人 仁人

仁人 仁人 仁人 仁人 仁人 仁人

後作 仁人 仁人 仁人 仁人 仁人 仁人

仁人 仁人 仁人 仁人 仁人 仁人

仁人 仁人 仁人 仁人 仁人 仁人

後作 仁人 仁人 仁人 仁人 仁人 仁人

仁人 仁人 仁人 仁人 仁人 仁人

後作 仁人 仁人 仁人 仁人 仁人 仁人

仁人 仁人 仁人 仁人 仁人 仁人







今定為通記

一 以是為九之故以是記之亦不現  
言家得入高者其言甚多其言  
世間如是也信一物也

一 甲午年最遲所如一年望有人  
為同事申之其力使同不移也

一 方請監是正下月之个士員之交  
以是言也其作之正下月之个士員  
取是合一个亦不現以是言也  
於此下月之个士員多上之廿八  
三十七个亦不現其也其也其也  
其也其也其也其也其也其也

一 總之作也其言法作也其言也  
其也其也其也其也其也其也

一 請請下月申年其也其也其也

一 其也其也其也其也其也其也

一 其也其也其也其也其也其也

一 其也其也其也其也其也其也

一 其也其也其也其也其也其也

一 其也其也其也其也其也其也

一 其也其也其也其也其也其也



同丹ありははる一林の然り

一 時得美日臨此或二才

三才

一 龍龍中乃臨音日比

一 七片今又子

一 龍龍中乃臨音日比

田廿方少於一積今亦日

一 龍龍中乃臨音日比

一 龍龍中乃臨音日比

一 龍龍中乃臨音日比

一 龍龍中乃臨音日比

一 龍龍中乃臨音日比

一 龍龍中乃臨音日比

一 龍龍中乃臨音日比

一 龍龍中乃臨音日比

一 龍龍中乃臨音日比

一 龍龍中乃臨音日比







心物ノ心

86  
39

545

有芳草

一 謝仁玉附有標本後記の宛 予三

昔習二の清徳の如

一 浪の草多し如 諸公の如く

一 同業科見遣送書を 清草

一 新の如く如く

下草

一 甚低云々如く

一 浪の如く如く

一 浪の如く如く

一 浪の如く如く

一 浪の如く如く

一 浪の如く如く

一 浪の如く如く

一 浪の如く如く

一 浪の如く如く

一 浪の如く如く



漢書卷之九十四  
上  
漢書卷之九十四

漢書卷之九十四

漢書卷之九十四

漢書卷之九十四

漢書卷之九十四

漢書卷之九十四

漢書卷之九十四

漢書卷之九十四

漢書卷之九十四

漢書卷之九十四

漢書卷之九十四

漢書卷之九十四

漢書卷之九十四

漢書卷之九十四

漢書卷之九十四

漢書卷之九十四

漢書卷之九十四

漢書卷之九十四

2011



Handwritten notes in cursive script, possibly bleed-through from the reverse side of the page.

一 漢の身命は... 諸部... 漢の身命は...

一 漢の身命は... 漢の身命は...

一 漢の身命は... 漢の身命は...

一 漢の身命は... 漢の身命は...

一 漢の身命は... 漢の身命は...

一 漢の身命は... 漢の身命は...

一 漢の身命は... 漢の身命は...

一 漢の身命は... 漢の身命は...

一 漢の身命は... 漢の身命は...

一 漢の身命は... 漢の身命は...

一 漢の身命は... 漢の身命は...

一 漢の身命は... 漢の身命は...

一 漢の身命は... 漢の身命は...

一 漢の身命は... 漢の身命は...

一 漢の身命は... 漢の身命は...







上書  
今事

一 幸ひ及母の御持中なり

一 賜ふ事あり 其後子

一 厚く大徳に是名の一事所願

一 旨候御時 只此大及の布 其物より 其後法時

此程今事多し及 返す文者子及 白布大及の文  
但此布の 指し記の二三友に 今事と申入  
百文札の 指し記の 二三友の 一及の 取入

一 互回信候中 此布等無 同世可 行向 一人

一 未だ右百指の 二三友の  
一 此布等 其後 其後 其後

一 不吉子 候中 同行向 此布等 二三友に 別水指し  
九指等 下下 等 一 津波 是田 下下 同 此等

十一 甚至

一 不吉子 候中 川品 行向 命者 其後 此等

一 未だ 此等 候中



四角一書く云平是此中

一 佛是子の書川中十日其乳入宝所及以不判  
以の抄りり十三子七ヶり考の廿七人考云  
のふし別是七人考別は下りし

一 若言其の湖東日市に且下向石及北塔  
向地社礼修等同列九所利和口是并  
宗務所然所是身代至是所心平  
加先深不我不此部之二は是中と建中  
不此云云地社礼同九所利和口是并  
同一社一同の修是仁口是平建中

一 不知列下送其間其下格其は  
云一是茲母子下洋其津同宝是  
然治山内流佛者社在平社市下り可  
友者家小中下送一其修修修修修修  
去年而今是九下中一の宗修修修修修  
其治在平下下此れ中修修修修修修  
又其月法修修修修修修修修修修修

十三方大東

一 是是法子之三書門

一 若思辨一其地林別是法平二方四年  
修入方















御書  
86  
48  
大正

多及之門帝江流之成流書  
多及之門外流之成流書  
也

十加力

一 皇皇相法法相之選法

一 皇下考之時日陽山定地

一 河江流之定法皇神法所之考法皇人

一 改定法之流之考法皇之考法皇

中納言  
一 皇皇相法法相之選法

廿日

一 皇皇相法法相之選法

一 皇皇相法法相之選法

一 皇皇相法法相之選法

廿日

皇皇相法法相之選法



一 春如以河是夜亦已居平一也

廿五

一 退可平也 人多活子

一 春神尸明可下出如女之 一 春神下出也  
元如而交平越元也

一 安夜中 春夜三平也 下如也  
安夜中 春夜三平也 下如也  
安夜中 春夜三平也 下如也

廿五

一 中夜平也 地也 一 春夜三平也 下如也  
春夜三平也 下如也

廿五

一 春夜三平也 下如也 一 春夜三平也 下如也  
春夜三平也 下如也

一 春夜三平也 下如也 一 春夜三平也 下如也  
春夜三平也 下如也

一 春夜三平也 下如也 一 春夜三平也 下如也  
春夜三平也 下如也



Handwritten title or header at the top of the right page.

Handwritten text in cursive style, starting with a large character.

Handwritten text in cursive style, continuing the narrative.

Vertical handwritten note or signature on the right page.

Handwritten text in cursive style, middle section of the right page.

Handwritten text in cursive style, lower section of the right page.

Handwritten text in cursive style, middle section of the left page.

Handwritten text in cursive style, lower section of the left page.

Handwritten text in cursive style, middle section of the left page.

Handwritten text in cursive style, lower section of the left page.

Vertical handwritten note or signature on the left page.

Handwritten text in cursive style, middle section of the left page.

Handwritten text in cursive style, lower section of the left page.

Handwritten text in cursive style, middle section of the left page.



一 承恩 皇 以 尊 德 力 有 句 中 三 出

一 出 未 金 主 之 意 以 次 以 格 用 了

一 下 非 德 德 德 未 也 右 三 条 亦 有

一 北 野 司 事 下 了 未 金 主 内 也 而 院

一 下 内 中 也 三 野 路 北 平 口 中 也

一 承 下 了 一 野 之 一 斗 十 也

一 皇 外 亦 亦 一 斗 十 也 同 也 也 也

一 依 矣 行 之 官 格 也 亦 亦 亦 亦 亦

一 如 也 也 也 也 也 也 也 也 也 也

一 百 多 下 下 如 亦 亦 亦 亦 亦 亦 亦

一 亦 亦 亦 亦 亦 亦 亦 亦 亦 亦 亦

一 同 也 也 也 也 也 也 也 也 也 也

一 亦 亦 亦 亦 亦 亦 亦 亦 亦 亦 亦

一 亦 亦 亦 亦 亦 亦 亦 亦 亦 亦 亦

一 亦 亦 亦 亦 亦 亦 亦 亦 亦 亦 亦

一 亦 亦 亦 亦 亦 亦 亦 亦 亦 亦 亦

一 亦 亦 亦 亦 亦 亦 亦 亦 亦 亦 亦

一 亦 亦 亦 亦 亦 亦 亦 亦 亦 亦 亦

一 亦 亦 亦 亦 亦 亦 亦 亦 亦 亦 亦

一 亦 亦 亦 亦 亦 亦 亦 亦 亦 亦 亦

一 亦 亦 亦 亦 亦 亦 亦 亦 亦 亦 亦



11/10/10

8652

廿五

一 既平ふふ是同... 廿五

廿五

一 既平ふふ是同... 廿五

廿五

一 既平ふふ是同... 廿五

車中... 既平ふふ是同... 廿五

海... 既平ふふ是同... 廿五

一 入... 既平ふふ是同... 廿五

中



永言身者為珠衣  
作初歸一其甚也

辛丑為末  
鐵釘野

...

...

...

...

...

...

...

...

...



二月大別り 修り大車下

一 浦子仁王州ノ不集修修増与 子入方三

一 浦子仁王州ノ不集修修増与

一 浦子仁王州ノ不集修修増与

一 浦子仁王州ノ不集修修増与

一 浦子仁王州ノ不集修修増与

一 浦子仁王州ノ不集修修増与

一 浦子仁王州ノ不集修修増与

一 浦子仁王州ノ不集修修増与

一 浦子仁王州ノ不集修修増与

一 浦子仁王州ノ不集修修増与

一 浦子仁王州ノ不集修修増与

一 浦子仁王州ノ不集修修増与

一 浦子仁王州ノ不集修修増与

一 浦子仁王州ノ不集修修増与

一 浦子仁王州ノ不集修修増与

一 浦子仁王州ノ不集修修増与



其意如何多矣一又其意之實法決之亦  
人田之各器之方其可致之其以和常得之  
行而中下中其以法其致其于一其下  
中其者之其也

今其其之其也其也其也其也其也其也  
其也其也其也其也其也其也其也其也  
其也其也其也其也其也其也其也其也  
其也其也其也其也其也其也其也其也

其也其也其也其也其也其也其也其也  
其也其也其也其也其也其也其也其也  
其也其也其也其也其也其也其也其也  
其也其也其也其也其也其也其也其也

其也其也其也其也其也其也其也其也  
其也其也其也其也其也其也其也其也  
其也其也其也其也其也其也其也其也  
其也其也其也其也其也其也其也其也

其也其也其也其也其也其也其也其也  
其也其也其也其也其也其也其也其也  
其也其也其也其也其也其也其也其也  
其也其也其也其也其也其也其也其也

其也其也其也其也其也其也其也其也  
其也其也其也其也其也其也其也其也  
其也其也其也其也其也其也其也其也  
其也其也其也其也其也其也其也其也



今迄大事

一 湯下り多し

一 室を掃除す

一 初詣詣りし

一 湯下り多し

一 湯下り多し

一 湯下り多し

一 湯下り多し

一 湯下り多し

一 湯下り多し

一 湯下り多し

一 湯下り多し

一 湯下り多し

一 湯下り多し

一 湯下り多し

一 湯下り多し

一 湯下り多し

一 湯下り多し



江以如也

一 托双道

一 山内

一 山内

一 山内

一 山内

一 山内

一 山内

一 山内

一 山内

一 山内

一 山内

一 山内

一 山内

一 山内

一 山内

一 山内

一 山内



不其也... 他人... 猶如子... 之... 破... 如...

一

其下... 行... 如... 人... 在... 此... 他... 國... 者... 其... 行... 名... 之... 感... 有... 力... 在... 遠... 此... 國... 正... 元... 則... 不... 能... 正... 此... 是... 之... 清... 雅... 三... 信... 凡... 言... 言... 亦... 其... 樂... 也

大... 信... 也... 三... 信... 凡... 言... 言... 亦... 其... 樂... 也

一

因... 物... 力... 破... 壞... 之... 跡... 一... 定... 以... 早... 年... 所... 為... 者... 似... 中... 代... 之... 迹... 也... 其... 迹... 之... 中... 有... 一... 種... 之... 迹... 也... 其... 迹... 之... 中... 有... 一... 種... 之... 迹... 也

一

一... 種... 之... 迹... 也... 其... 迹... 之... 中... 有... 一... 種... 之... 迹... 也... 其... 迹... 之... 中... 有... 一... 種... 之... 迹... 也

一

此... 種... 之... 迹... 也... 其... 迹... 之... 中... 有... 一... 種... 之... 迹... 也... 其... 迹... 之... 中... 有... 一... 種... 之... 迹... 也

其... 迹... 之... 中... 有... 一... 種... 之... 迹... 也... 其... 迹... 之... 中... 有... 一... 種... 之... 迹... 也

一

其... 迹... 之... 中... 有... 一... 種... 之... 迹... 也... 其... 迹... 之... 中... 有... 一... 種... 之... 迹... 也

一

其... 迹... 之... 中... 有... 一... 種... 之... 迹... 也... 其... 迹... 之... 中... 有... 一... 種... 之... 迹... 也

24-80



86  
59  
86  
59

一 三千石の村に全戸を調査し、その元々の戸数を  
調査し、三ヶ年分の戸数を調査する

十日

一 高良津に駐在する中、その戸数を  
調査し、その結果を報告する

一 高良津に駐在する中、その戸数を  
調査し、その結果を報告する

一 高良津に駐在する中、その戸数を  
調査し、その結果を報告する

一 高良津に駐在する中、その戸数を  
調査し、その結果を報告する

一 高良津に駐在する中、その戸数を  
調査し、その結果を報告する

一 高良津に駐在する中、その戸数を  
調査し、その結果を報告する

一 高良津に駐在する中、その戸数を  
調査し、その結果を報告する

86  
59



一 塔

一 新

一 新

一 新

一 新

一 新

一 新

一 新

一 新

一 新

一 新

一 新

一 新

一 新

一 新

一 新

一 新

一 新

一 新

一 新







一 古くは...

86  
62

86  
62

一 古くは...

一 古くは...

一 古くは...

一 古くは...

一 古くは...

一 古くは...

一 古くは...

一 古くは...

一 古くは...

一 古くは...

一 古くは...

一 古くは...

一 古くは...

一 古くは...

一 古くは...

一 古くは...

一 古くは...

一 古くは...

一 古くは...

一 古くは...

一 古くは...

一 古くは...

一 古くは...

一 古くは...



三十三元 經 卷 四 第 五 日

一 帝 皇 之 相 示 為 一 法 子 東 德 德 德

帝 皇 之 相 示 為 一 法 子 東 德 德 德

帝 皇 之 相 示 為 一 法 子 東 德 德 德

帝 皇 之 相 示 為 一 法 子 東 德 德 德

帝 皇 之 相 示 為 一 法 子 東 德 德 德

帝 皇 之 相 示 為 一 法 子 東 德 德 德

帝 皇 之 相 示 為 一 法 子 東 德 德 德

帝 皇 之 相 示 為 一 法 子 東 德 德 德

帝 皇 之 相 示 為 一 法 子 東 德 德 德

帝 皇 之 相 示 為 一 法 子 東 德 德 德

帝 皇 之 相 示 為 一 法 子 東 德 德 德

帝 皇 之 相 示 為 一 法 子 東 德 德 德

帝 皇 之 相 示 為 一 法 子 東 德 德 德

帝 皇 之 相 示 為 一 法 子 東 德 德 德

帝 皇 之 相 示 為 一 法 子 東 德 德 德

帝 皇 之 相 示 為 一 法 子 東 德 德 德

帝 皇 之 相 示 為 一 法 子 東 德 德 德

帝 皇 之 相 示 為 一 法 子 東 德 德 德



一 今來學級科三本公所行信郎子  
 一 此中田中了庵(本)寺(本)寺(本)

十部

一 此中田中了庵(本)寺(本)寺(本)

廿部

一 此中田中了庵(本)寺(本)寺(本)

一 此中田中了庵(本)寺(本)寺(本)

一 此中田中了庵(本)寺(本)寺(本)

一 此中田中了庵(本)寺(本)寺(本)

一 此中田中了庵(本)寺(本)寺(本)

一 此中田中了庵(本)寺(本)寺(本)

一 此中田中了庵(本)寺(本)寺(本)

一 此中田中了庵(本)寺(本)寺(本)

一 此中田中了庵(本)寺(本)寺(本)

一 此中田中了庵(本)寺(本)寺(本)

一 此中田中了庵(本)寺(本)寺(本)

45-11

集



Handwritten text at the top right, possibly a title or reference, including the number 8665.

廿五

一 鴻一乃名也

一 考公休中公百平一平

一 訪凡五年中一守名公考百考二

一 考名初金幣及作同治德厚

一 考始考名勿也

一 今名以制試考言既一用廿考之

一 考考及美美一外此年此部也考考

一 考一考考因今生此考考考上上

一 法考之所一依二年

廿三

一 以万中一系 又辛一

一 一考考考考考考考考考考考考

一 一考考考考考考考考考考考考

一 一考考考考考考考考考考考考

54-111



方以之... 宗... 宗...

廿四

一 莫... 宗... 宗...

一 子... 宗... 宗...

一 三... 宗... 宗...

一 清... 宗... 宗...

一 子... 宗... 宗...

一 甚... 宗... 宗...

一 鴻... 宗... 宗...

一 甚... 宗... 宗...

一 鴻... 宗... 宗...

一 甚... 宗... 宗...

一 鴻... 宗... 宗...

一 甚... 宗... 宗...







一 高年ノ教也、亦リナシ

一 高年ノ教也、亦リナシ  
一 高年ノ教也、亦リナシ  
一 高年ノ教也、亦リナシ

一 高年ノ教也、亦リナシ

一 高年ノ教也、亦リナシ  
一 高年ノ教也、亦リナシ  
一 高年ノ教也、亦リナシ

一 高年ノ教也、亦リナシ  
一 高年ノ教也、亦リナシ  
一 高年ノ教也、亦リナシ

一 高年ノ教也、亦リナシ

一 高年ノ教也、亦リナシ

一 高年ノ教也、亦リナシ  
一 高年ノ教也、亦リナシ  
一 高年ノ教也、亦リナシ

一 高年ノ教也、亦リナシ

一 高年ノ教也、亦リナシ

一 高年ノ教也、亦リナシ

一 高年ノ教也、亦リナシ  
一 高年ノ教也、亦リナシ  
一 高年ノ教也、亦リナシ

一 高年ノ教也、亦リナシ



次 觀其... 州中...

得... 能破...

法 清... 能破...

次 度... 能破...

法 度... 能破...

法 度... 能破...

次 觀... 能破...

法 觀... 能破...

次 觀... 能破...

法 觀... 能破...

高... 能破...

法 高... 能破...

法 高... 能破...

法 高... 能破...

次 高... 能破...

法 高... 能破...

次 高... 能破...

法 高... 能破...

一

法 一... 能破...

法 一... 能破...







廿八

一 以言或浮主( )

一 此段日或( )

一 叶( )

一 布( )

一 此( )

一 清( )

一 中( )

一 字( )

一 切( )

一 清( )

一 三( )

一 名( )

一 卷( )

一 夫( )

一 東( )

卷九



三歳同遊二万入定法(一) 昭宗  
子宗宗子三三ありて宗宗  
昭宗父也

一 昭宗子宗宗

一 昭宗子宗宗 昭宗子宗宗 昭宗子宗宗

一 昭宗子宗宗 昭宗子宗宗 昭宗子宗宗

一 昭宗子宗宗 昭宗子宗宗 昭宗子宗宗

一 昭宗子宗宗 昭宗子宗宗 昭宗子宗宗

一 昭宗子宗宗 昭宗子宗宗 昭宗子宗宗

一 昭宗子宗宗 昭宗子宗宗 昭宗子宗宗

一 昭宗子宗宗 昭宗子宗宗 昭宗子宗宗

一 昭宗子宗宗 昭宗子宗宗 昭宗子宗宗

一 昭宗子宗宗 昭宗子宗宗 昭宗子宗宗

一 昭宗子宗宗 昭宗子宗宗 昭宗子宗宗

一 昭宗子宗宗 昭宗子宗宗 昭宗子宗宗

一 昭宗子宗宗 昭宗子宗宗 昭宗子宗宗

一 昭宗子宗宗 昭宗子宗宗 昭宗子宗宗

一 昭宗子宗宗 昭宗子宗宗 昭宗子宗宗

一 昭宗子宗宗 昭宗子宗宗 昭宗子宗宗



一 嘉永元年十一月廿三日

86  
73

45-1







Handwritten text in a cursive script, likely a continuation from the previous page.

世江

Handwritten text in a cursive script.

Handwritten text in a cursive script.

漢梁

Handwritten text in a cursive script.

漢梁

Handwritten text in a cursive script.

Handwritten text in a cursive script.

Handwritten text in a cursive script.

Handwritten text in a cursive script.

Handwritten text in a cursive script.

Handwritten text in a cursive script.

Handwritten text in a cursive script.

Handwritten text in a cursive script.

Handwritten text in a cursive script.



河津之舟

河津之舟

河津

河津之舟

河津之舟

河津之舟

河津之舟

河津之舟

河津之舟

河津之舟

86  
76