

了
定坊

之
坊

之
坊

之
坊

之
坊

之
坊
目
坊

之
坊

関了
〇

南の島にあり

好む島にあり

好む島にあり

好む島にあり

好む島にあり

好む島にあり

好む島にあり

好む島にあり

好む島にあり

好む島にあり

好む島にあり

好む島にあり

好む島にあり

好む島にあり

好む島にあり

好む島にあり

好む島にあり

好む島にあり

好む島にあり

好む島にあり

好む島にあり

好む島にあり

好む島にあり

好む島にあり

好む島にあり

Handwritten notes on the right edge of the page, possibly bleed-through from the reverse side.

一 此後... 諸君... 幸甚

一 此後... 諸君... 幸甚

一 此後... 諸君... 幸甚

一 此後... 諸君... 幸甚

一 此後... 諸君... 幸甚

一 此後... 諸君... 幸甚

一 此後... 諸君... 幸甚

一 此後... 諸君... 幸甚

一 此後... 諸君... 幸甚

一 此後... 諸君... 幸甚

1. 2011年10月1日
2011年10月1日

1. 2011年10月1日
2011年10月1日

1. 2011年10月1日
2011年10月1日

2011年10月1日

1. 2011年10月1日

2011年10月1日

1. 2011年10月1日

2011年10月1日

2011年10月1日

2011年10月1日

1. 2011年10月1日

2011年10月1日

一 御覽 一 卷 一 終

一 御覽 一 卷 一 終

一 御覽 一 卷 一 終

一 御覽 一 卷 一 終

一 御覽 一 卷 一 終

一 御覽 一 卷 一 終

一 御覽 一 卷 一 終

一 御覽 一 卷 一 終

一 御覽 一 卷 一 終

自四

一 御覽 一 卷 一 終

一 御覽 一 卷 一 終

1. 1866-1867
1. 1868-1869

1. 1869-1870

1. 1870-1871

1. 1871-1872

1. 1872-1873

1. 1873-1874

1. 1874-1875

1. 1875-1876

1. 1876-1877

1. 1877-1878

Handwritten text in cursive script, likely a signature or name.

Handwritten text in cursive script, possibly a date or a specific reference.

Handwritten text in cursive script, continuing the document's content.

Handwritten text in cursive script, including a large character that appears to be '家' (Home/Family).

Handwritten text in cursive script, possibly a list or a series of notes.

Handwritten text in cursive script, continuing the list or notes.

Handwritten text in cursive script, possibly a list or a series of notes.

Handwritten text in cursive script, possibly a list or a series of notes.

Handwritten text in cursive script, possibly a list or a series of notes.

Handwritten text in cursive script, possibly a list or a series of notes.

打心局様

一 五月廿一日

一 本局様

一 本局様

一 本局様

一 本局様

一 本局様

一 本局様

一 本局様

一 本局様

一 本局様

Handwritten text in a cursive script, likely a signature or name.

Handwritten text in a cursive script, possibly a date or a specific reference.

Handwritten text in a cursive script, appearing to be a list or a series of notes.

Handwritten text in a cursive script, continuing the list or notes.

Handwritten text in a cursive script, possibly a signature or a name.

Handwritten text in a cursive script, possibly a signature or a name.

萬曆二十一年... 萬曆二十一年...
萬曆二十一年... 萬曆二十一年...
萬曆二十一年... 萬曆二十一年...

大正...

萬曆二十一年... 萬曆二十一年...
萬曆二十一年... 萬曆二十一年...
萬曆二十一年... 萬曆二十一年...

萬曆二十一年...

萬曆二十一年... 萬曆二十一年...
萬曆二十一年... 萬曆二十一年...
萬曆二十一年... 萬曆二十一年...

萬曆二十一年...

萬曆二十一年... 萬曆二十一年...
萬曆二十一年... 萬曆二十一年...

Handwritten cursive text, likely a signature or name, written vertically on the right side of the page.

Handwritten cursive text, possibly a date or a specific reference, written vertically on the right side of the page.

Handwritten cursive text, possibly a date or a specific reference, written vertically on the right side of the page.

Handwritten cursive text, possibly a date or a specific reference, written vertically on the right side of the page.

Handwritten cursive text, possibly a date or a specific reference, written vertically on the right side of the page.

Handwritten cursive text, possibly a date or a specific reference, written vertically on the right side of the page.

Handwritten cursive text, possibly a date or a specific reference, written vertically on the right side of the page.

Handwritten cursive text, possibly a date or a specific reference, written vertically on the right side of the page.

Handwritten cursive text, possibly a date or a specific reference, written vertically on the right side of the page.

Handwritten cursive text, possibly a date or a specific reference, written vertically on the right side of the page.

Handwritten cursive text, possibly a date or a specific reference, written vertically on the right side of the page.

Handwritten cursive text, possibly a date or a specific reference, written vertically on the right side of the page.

大正五年...

大正五年

大正五年...

大正五年...

大正五年...

大正五年...

大正五年...

大正五年...

大正五年...

今口等匠新造船隻(何心)

今口等匠新造船隻(何心)

今口等匠新造船隻(何心)

今口等匠新造船隻(何心)

今口等匠新造船隻(何心)

今口等匠新造船隻(何心)

今口等匠新造船隻(何心)

今口等匠新造船隻(何心)

今口等匠新造船隻(何心)

今口等匠新造船隻(何心)

今口等匠新造船隻(何心)

今口等匠新造船隻(何心)

今口等匠新造船隻(何心)

今口等匠新造船隻(何心)

今口等匠新造船隻(何心)

今口等匠新造船隻(何心)

今口等匠新造船隻(何心)

今口等匠新造船隻(何心)

今口等匠新造船隻(何心)

Handwritten text at the top of the page, possibly a title or header.

Handwritten text, likely a date or recipient information.

Handwritten text, possibly a name or address.

Handwritten text, possibly a name or address.

Handwritten text, possibly a name or address.

Handwritten text, possibly a name or address.

Handwritten text, possibly a name or address.

Handwritten text, possibly a name or address.

Handwritten text, possibly a name or address.

Handwritten text, possibly a name or address.

Handwritten text, possibly a name or address.

Handwritten text, possibly a name or address.

Handwritten text, possibly a name or address.

Handwritten text, possibly a name or address.

Handwritten text, possibly a name or address.

Handwritten text, possibly a name or address.

Handwritten text, possibly a name or address.

Handwritten text, possibly a name or address.

1875
1875年 1月 1日
1875年 1月 1日
1875年 1月 1日

1875年 1月 1日
1875年 1月 1日
1875年 1月 1日
1875年 1月 1日

1875年 1月 1日
1875年 1月 1日
1875年 1月 1日
1875年 1月 1日
1875年 1月 1日
1875年 1月 1日
1875年 1月 1日
1875年 1月 1日
1875年 1月 1日
1875年 1月 1日

1875年 1月 1日

1875年 1月 1日

し、かゝる方

津のなれ

貞

何

三箇減

之

音

月

心

田

子

連

...

...

...

...

...

...

...

...

...

...

...

...

...

...

...

...

...

Handwritten text in a cursive script, likely a letter or document fragment.

Handwritten text in a cursive script, continuing the document.

Handwritten text in a cursive script, continuing the document.

Handwritten text in cursive script, likely a signature or name.

Main body of handwritten text in cursive script, consisting of several lines of text.

Handwritten text in cursive script, including a large, bold signature.

Handwritten text in cursive script, appearing to be a list or series of notes.

Handwritten text in cursive script, continuing the list or notes from the previous section.

004
004

1 此書之書名與此書之書名

1 此書之書名與此書之書名

此書之書名與此書之書名

此書之書名與此書之書名

此書之書名與此書之書名

此書之書名與此書之書名

此書之書名與此書之書名

此書之書名與此書之書名

此書之書名與此書之書名

此書之書名與此書之書名

此書之書名與此書之書名

此書之書名與此書之書名

此書之書名與此書之書名

2

1 1546 院 554 5500

Ward 1000 554 5500

Ward 1000 554 5500

新 554 5500

554 5500

554 5500

554 5500

554 5500

554 5500

554 5500

554 5500

Handwritten characters in cursive script, possibly representing a name or title.

Handwritten characters in cursive script, possibly representing a name or title.

Handwritten characters in cursive script, possibly representing a name or title.

Handwritten characters in cursive script, possibly representing a name or title.

Handwritten characters in cursive script, possibly representing a name or title.

Handwritten characters in cursive script, possibly representing a name or title.

Handwritten characters in cursive script, possibly representing a name or title.

Handwritten characters in cursive script, possibly representing a name or title.

Handwritten characters in cursive script, possibly representing a name or title.

Handwritten characters in cursive script, possibly representing a name or title.

Handwritten characters in cursive script, possibly representing a name or title.

Handwritten characters in cursive script, possibly representing a name or title.

Handwritten characters in cursive script, possibly representing a name or title.

一 在 0 处 的 曲线

1. 在 0 处 的 曲线 的 导数

设 $f(x) = x^2 + 2x + 1$

求 $f'(0)$

解 $f'(x) = 2x + 2$

故 $f'(0) = 2 \times 0 + 2 = 2$

2. 在 0 处 的 曲线 的 切线

设 $f(x) = x^2 + 2x + 1$

求 $f'(0)$

解 $f'(x) = 2x + 2$

故 $f'(0) = 2 \times 0 + 2 = 2$

1. 在 0 处 的 曲线 的 导数

设 $f(x) = x^2 + 2x + 1$

求 $f'(0)$

解 $f'(x) = 2x + 2$

故 $f'(0) = 2 \times 0 + 2 = 2$

2. 在 0 处 的 曲线 的 切线

设 $f(x) = x^2 + 2x + 1$

求 $f'(0)$

Instruction of the ...
... the ...
... the ...

一 此乃 ... 抄本 ...

一 此乃 ... 抄本 ...

一 此乃 ... 抄本 ...

一 此乃 ... 抄本 ...

一 此乃 ... 抄本 ...

一 此乃 ... 抄本 ...

一 此乃 ... 抄本 ...

一 此乃 ... 抄本 ...

一 此乃 ... 抄本 ...

中 ... 抄本 ...

...
...
...

...

1. 1870. 11. 14. (1870. 11. 14.)

1870. 11. 14.

1. 1870. 11. 14. (1870. 11. 14.)

1870. 11. 14.

1. 1870. 11. 14. (1870. 11. 14.)

1. 1870. 11. 14. (1870. 11. 14.)

1870. 11. 14.

1870. 11. 14.

1. 1870. 11. 14. (1870. 11. 14.)

1870. 11. 14.

1870. 11. 14.

1870. 11. 14.

1870. 11. 14.

1. 1870. 11. 14. (1870. 11. 14.)

1870. 11. 14.

Handwritten text at the top of the page, possibly a header or address.

Handwritten text in the upper section, appearing to be a list or series of entries.

Handwritten text in the upper section, continuing the list or entries.

Handwritten text in the upper section, continuing the list or entries.

Handwritten text in the upper section, continuing the list or entries.

Handwritten text in the upper section, continuing the list or entries.

Handwritten text in the upper section, continuing the list or entries.

Handwritten text in the upper section, continuing the list or entries.

Handwritten text in the upper section, continuing the list or entries.

Handwritten text in the upper section, continuing the list or entries.

Handwritten text in the upper section, continuing the list or entries.

Handwritten text in the upper section, continuing the list or entries.

Handwritten text in the upper section, continuing the list or entries.

Handwritten text in the middle section, possibly a separator or a specific entry.

Handwritten text in the lower section, possibly a signature or name.

Handwritten text in the lower section, possibly a signature or name.

Handwritten text in the lower section, possibly a signature or name.

Handwritten text in the lower section, possibly a signature or name.

1742

1742年11月14日
同Hull

1742年11月14日
同Hull

1742年11月14日
同Hull

1742年11月14日
同Hull

1742年11月14日
同Hull

1742年11月14日
同Hull

1742年11月14日
同Hull

1742年11月14日
同Hull

1742年11月14日
同Hull

冠) 21704

此乃 冠地中出 碑(川) 唯獨能
正其 唯其 正其 正其 正其 正其
1 正其 正其 正其 正其 正其 正其

此乃 冠地中出 碑(川) 唯獨能
正其 唯其 正其 正其 正其 正其

此乃 冠地中出 碑(川) 唯獨能
正其 唯其 正其 正其 正其 正其

此乃 冠地中出 碑(川) 唯獨能
正其 唯其 正其 正其 正其 正其

此乃 冠地中出 碑(川) 唯獨能
正其 唯其 正其 正其 正其 正其

此乃 冠地中出 碑(川) 唯獨能
正其 唯其 正其 正其 正其 正其

此乃 冠地中出 碑(川) 唯獨能
正其 唯其 正其 正其 正其 正其

此乃 冠地中出 碑(川) 唯獨能
正其 唯其 正其 正其 正其 正其

此乃 冠地中出 碑(川) 唯獨能
正其 唯其 正其 正其 正其 正其

此乃 冠地中出 碑(川) 唯獨能
正其 唯其 正其 正其 正其 正其

Handwritten text in a cursive script, likely a letter or document. The text is written in a fluid, connected style.

Handwritten text in a cursive script, continuing the previous section.

Handwritten text in a cursive script, continuing the previous section.

Handwritten text in a cursive script, continuing the previous section.

Handwritten text in a cursive script, continuing the previous section.

Handwritten text in a cursive script, continuing the previous section.

Handwritten text in a cursive script, continuing the previous section.

Handwritten text in a cursive script, continuing the previous section.

203

Handwritten signature or name at the top of the page.

Handwritten text, possibly a date or recipient information.

Handwritten text, possibly a salutation or address.

Handwritten text, possibly a name or title.

Handwritten text, possibly a name or title.

Handwritten text, possibly a name or title.

Handwritten text, possibly a name or title.

Handwritten text, possibly a name or title.

Handwritten text, possibly a name or title.

Handwritten text, possibly a name or title.

Handwritten text, possibly a name or title.

Handwritten text, possibly a name or title.

Handwritten text at the bottom of the page.

Dear Sir
 I have the honor to acknowledge the receipt of your letter of the 10th inst. in relation to the above mentioned matter. I have the honor to inform you that the same has been forwarded to the proper authorities for their consideration. I am, Sir, very respectfully,
 Yours obedient servant,
 J. M. Smith

Dear Sir
 I have the honor to acknowledge the receipt of your letter of the 10th inst. in relation to the above mentioned matter. I have the honor to inform you that the same has been forwarded to the proper authorities for their consideration. I am, Sir, very respectfully,
 Yours obedient servant,
 J. M. Smith

MS. A. 1. 1. 11

Handwritten text at the top of the page, possibly a title or header.

能

Handwritten mark or signature on the right side.

1. waf for 1 2 2 1

Handwritten text in a cursive style, possibly a list or notes.

Handwritten text in a cursive style, possibly a list or notes.

Handwritten text in a cursive style, possibly a list or notes.

Handwritten text in a cursive style, possibly a list or notes.

Handwritten text in a cursive style, possibly a list or notes.

Handwritten text in a cursive style, possibly a list or notes.

Handwritten text in a cursive style, possibly a list or notes.

Handwritten text in a cursive style, possibly a list or notes.

Handwritten text in a cursive style, possibly a list or notes.

Handwritten text at the bottom left, possibly a signature or date.

0038

Handwritten mark at the bottom left.

1. 三 引 信 房 11 月 25 日

如 蒙 承 蒙 函 達 此 佈

1. 如 蒙 承 蒙 函 達 此 佈

涉 於 此 事 之

本 行 經 理 以

外 出 以 便 下 列

新 會 社 已

中 央 氣 候 台

現 存 留 存 於

本 會 已 經 辦 理

涉 於 此 事 之 本 行 經 理 以 外 出 以 便 下 列 新 會 社 已 中 央 氣 候 台 現 存 留 存 於 本 會 已 經 辦 理

1. 林田 田代

1. 林田 田代

1. 林田 田代

田代

1. 林田 田代

1. 林田 田代

1. 林田 田代

1. 林田 田代

1. 林田 田代

1. 林田 田代

1. 林田 田代

1. 林田 田代

1. 林田 田代

田代

1. 林田 田代

1. 林田 田代

1. 林田 田代

Handwritten text at the top of the page.

Handwritten text, possibly a date or reference.

Handwritten text, possibly a name or title.

Handwritten text, possibly a name or title.

Handwritten text, possibly a name or title.

Handwritten text, possibly a name or title.

Handwritten text, possibly a name or title.

Handwritten text, possibly a name or title.

Handwritten text, possibly a name or title.

Handwritten text, possibly a name or title.

Handwritten text, possibly a name or title.

Handwritten text, possibly a name or title.

Handwritten text, possibly a name or title.

Handwritten text, possibly a name or title.

Handwritten text, possibly a name or title.

Handwritten text, possibly a name or title.

Handwritten text, possibly a name or title.

Handwritten text, possibly a name or title.

Handwritten text, possibly a name or title.

Handwritten text at the bottom of the page.

1. 此物... 乃... 之... 也

1. 此物... 乃... 之... 也

1. 此物... 乃... 之... 也

1. 此物... 乃... 之... 也

1. 此物... 乃... 之... 也

1. 此物... 乃... 之... 也

1 The handwriting is very beautiful

1 The handwriting is very beautiful

1 The handwriting is very beautiful

1 The handwriting is very beautiful

1 The handwriting is very beautiful

Handwritten signature or name at the bottom left of the page.

Handwritten text in cursive script, likely a list or notes.

Handwritten text in cursive script, likely a list or notes.

Handwritten text in cursive script, likely a list or notes.

Handwritten text in cursive script, likely a list or notes.

Handwritten text in cursive script, likely a list or notes.

Handwritten text in cursive script, likely a list or notes.

Handwritten text in cursive script, likely a list or notes.

Handwritten text in cursive script, likely a list or notes.

Handwritten text in cursive script, likely a list or notes.

Handwritten text in cursive script, likely a list or notes.

Handwritten text in cursive script, likely a list or notes.

Handwritten text in cursive script, likely a list or notes.

Handwritten text in cursive script, likely a list or notes.

Handwritten text in cursive script, likely a list or notes.

Handwritten text in cursive script, likely a list or notes.

Handwritten text in cursive script, likely a list or notes.

Handwritten text in cursive script, likely a list or notes.

— *W. J. ...* — *W. J.*

1. *... ...*

1. *... ...*

1. *... ...*

1. *... ...*

1. *... ...*

1. *... ...*

200

Handwritten text in cursive script, likely a list or account. The characters are dense and difficult to decipher, but appear to include names and numbers.

Handwritten characters, possibly a name or title, written in a bold, cursive style.

Handwritten characters, possibly a name or title, written in a bold, cursive style.

Handwritten characters, possibly a name or title, written in a bold, cursive style.

Handwritten characters, possibly a name or title, written in a bold, cursive style.

Handwritten text in cursive script, continuing the list or account from the previous page.

Handwritten characters, possibly a name or title, written in a bold, cursive style.

Handwritten characters, possibly a name or title, written in a bold, cursive style.

Handwritten characters, possibly a name or title, written in a bold, cursive style.

Handwritten text in cursive script, continuing the list or account.

Handwritten characters, possibly a name or title, written in a bold, cursive style.

Handwritten characters, possibly a name or title, written in a bold, cursive style.

Handwritten characters, possibly a name or title, written in a bold, cursive style.

Handwritten characters, possibly a name or title, written in a bold, cursive style.

Handwritten characters, possibly a name or title, written in a bold, cursive style.

Handwritten text in a cursive script, likely a historical document or manuscript. The text is written in dark ink on aged, yellowish paper. It consists of several lines of dense, flowing characters, possibly representing a list or a series of entries. The script is highly stylized and difficult to decipher without specialized knowledge of the language and dialect used.

1 The first of the ...
The first of the ...
The first of the ...

The first of the ...

The first of the ...

The first of the ...

The first of the ...

The first of the ...

1 The first of the ...

The first of the ...

The first of the ...

The first of the ...

1 The first of the ...

The first of the ...

The first of the ...

昔一云
彼之云々
心之云々
是之云々

考
之
云

彼
之
云

心
之
云

昔
之
云

彼
之
云

心
之
云

昔
之
云

彼
之
云

心
之
云

考
之
云

Handwritten flourish

and very fine

Handwritten flourish

Handwritten flourish

Handwritten flourish

Handwritten flourish

Handwritten flourish

Handwritten flourish

Handwritten flourish

Handwritten flourish

Handwritten flourish

Handwritten flourish

Handwritten flourish

Handwritten flourish

Handwritten flourish

Handwritten flourish

Handwritten flourish

1. 1870-1871

1. 1872-1873

1. 1874-1875

1. 1876-1877

1. 1878-1879

1. 1880-1881

1. 1882-1883

1. 1884-1885

1. 1886-1887

1. 1888-1889

1. 1890-1891

1. 1870-1871

1. 1870-1871

1. 1870-1871

1. 1870-1871

1. 1870-1871

1. 1870-1871

1. 1870-1871

1. 1870-1871

1. 1870-1871

1. 1870-1871

1870

1870

一 致 謝 意 謹 啟

一 承 蒙 賜 顧 幸 甚 幸 甚

一 承 蒙 賜 顧 幸 甚 幸 甚

一 承 蒙 賜 顧 幸 甚 幸 甚

一 承 蒙 賜 顧 幸 甚 幸 甚

一 承 蒙 賜 顧 幸 甚 幸 甚

一 承 蒙 賜 顧 幸 甚 幸 甚

一 承 蒙 賜 顧 幸 甚 幸 甚

一 承 蒙 賜 顧 幸 甚 幸 甚

一 承 蒙 賜 顧 幸 甚 幸 甚

一 承 蒙 賜 顧 幸 甚 幸 甚

一 承 蒙 賜 顧 幸 甚 幸 甚

一 承 蒙 賜 顧 幸 甚 幸 甚

一 承 蒙 賜 顧 幸 甚 幸 甚

義

一 敬 謝 御 覽 之 旨 謹 此 奉 復

一 敬 謝 御 覽 之 旨 謹 此 奉 復

一 敬 謝 御 覽 之 旨 謹 此 奉 復

一 敬 謝 御 覽 之 旨 謹 此 奉 復

一 敬 謝 御 覽 之 旨 謹 此 奉 復

一 敬 謝 御 覽 之 旨 謹 此 奉 復

一 敬 謝 御 覽 之 旨 謹 此 奉 復

一 敬 謝 御 覽 之 旨 謹 此 奉 復

一 敬 謝 御 覽 之 旨 謹 此 奉 復

一 敬 謝 御 覽 之 旨 謹 此 奉 復

一 敬 謝 御 覽 之 旨 謹 此 奉 復

一 敬 謝 御 覽 之 旨 謹 此 奉 復

一 敬 謝 御 覽 之 旨 謹 此 奉 復

一 敬 謝 御 覽 之 旨 謹 此 奉 復

一 敬 謝 御 覽 之 旨 謹 此 奉 復

1. 日本... 1870...
2. 日本... 1870...
3. 日本... 1870...

陸軍大臣
植田双牛一画

1. 日本... 1870...
2. 日本... 1870...
3. 日本... 1870...
4. 日本... 1870...
5. 日本... 1870...
6. 日本... 1870...
7. 日本... 1870...
8. 日本... 1870...
9. 日本... 1870...
10. 日本... 1870...

第

龍

日 廿年七月十一日

音

音 廿年七月十一日

音

音 二リサニケト

龍

日 廿年七月十一日

音

音 廿年七月十一日

音

音 二リサニケト

龍

日 廿年七月十一日

音

音 廿年七月十一日

音

音 二リサニケト

龍

日 廿年七月十一日

音

音 廿年七月十一日

音

音 二リサニケト

龍

日 廿年七月十一日

音

音 廿年七月十一日

音

音 二リサニケト

龍

日 廿年七月十一日

音

音 廿年七月十一日

音

音 二リサニケト

龍

日 廿年七月十一日

音

音 廿年七月十一日

音

音 二リサニケト

龍

日 廿年七月十一日

音

音 廿年七月十一日

音

音 二リサニケト

龍

日 廿年七月十一日

音

音 廿年七月十一日

音

音 二リサニケト

龍

日 廿年七月十一日

音

音 廿年七月十一日

音

音 二リサニケト

龍

日 廿年七月十一日

音

音 廿年七月十一日

音

音 二リサニケト

龍

日 廿年七月十一日

音

音 廿年七月十一日

音

音 二リサニケト

龍

日 廿年七月十一日

音

音 廿年七月十一日

音

音 二リサニケト

龍

日 廿年七月十一日

音

音 廿年七月十一日

音

音 二リサニケト

龍

日 廿年七月十一日

音

音 廿年七月十一日

音

音 二リサニケト

龍

日 廿年七月十一日

音

音 廿年七月十一日

音

音 二リサニケト

第

Handwritten text in cursive script, likely a list or account. The text is written in a fluid, connected style. Some words are underlined or written in a larger, bolder hand. The text is oriented vertically on the page.

Handwritten text in cursive script, continuing the list or account from the previous page. The text is written in a fluid, connected style. Some words are underlined or written in a larger, bolder hand. The text is oriented vertically on the page.

83

一 記 海 防 論

十一

紙

一 論 海 防 之 要 務 也 夫 海 防 之 要 務 在 於 船 隻 之 壯 固 與 兵 士 之 精 練 也

一 夫 船 隻 之 壯 固 則 可 以 禦 敵 之 衝 擊 兵 士 之 精 練 則 可 以 禦 敵 之 突 襲 也

一 故 欲 壯 固 船 隻 必 須 選 用 堅 固 之 木 料 且 須 加 以 鐵 釘 之 固 結 而 兵 士 之 精 練 則 必 須 加 以 嚴 格 之 訓 練 也

一 夫 船 隻 之 壯 固 與 兵 士 之 精 練 則 必 須 加 以 嚴 格 之 訓 練 也

一 故 欲 壯 固 船 隻 必 須 選 用 堅 固 之 木 料 且 須 加 以 鐵 釘 之 固 結 而 兵 士 之 精 練 則 必 須 加 以 嚴 格 之 訓 練 也

一 夫 船 隻 之 壯 固 與 兵 士 之 精 練 則 必 須 加 以 嚴 格 之 訓 練 也

一 故 欲 壯 固 船 隻 必 須 選 用 堅 固 之 木 料 且 須 加 以 鐵 釘 之 固 結 而 兵 士 之 精 練 則 必 須 加 以 嚴 格 之 訓 練 也

一 夫 船 隻 之 壯 固 與 兵 士 之 精 練 則 必 須 加 以 嚴 格 之 訓 練 也

一 故 欲 壯 固 船 隻 必 須 選 用 堅 固 之 木 料 且 須 加 以 鐵 釘 之 固 結 而 兵 士 之 精 練 則 必 須 加 以 嚴 格 之 訓 練 也

88

Handwritten signature or name at the top of the page.

1 18th Nov 1857

1 20th Nov 1857

1 21st Nov 1857

1 22nd Nov 1857

1 23rd Nov 1857

1 24th Nov 1857

1 25th Nov 1857

1 26th Nov 1857

1 27th Nov 1857

1 28th Nov 1857

1 29th Nov 1857

1 30th Nov 1857

1 1st Dec 1857

1 2nd Dec 1857

Handwritten text in cursive script, likely a list or account.

Handwritten text in cursive script, likely a list or account.

Handwritten text in cursive script, likely a list or account.

Handwritten text in cursive script, likely a list or account.

Handwritten text in cursive script, likely a list or account.

Handwritten text in cursive script, likely a list or account.

Handwritten text in cursive script, likely a list or account.

Handwritten text in cursive script, likely a list or account.

Handwritten text in cursive script, likely a list or account.

Handwritten text in cursive script, likely a list or account.

800

184

1. *Handwritten text in a cursive script, possibly a list or notes.*

Handwritten text, possibly a signature or a specific entry.

Handwritten text, possibly a signature or a specific entry.

1. *Handwritten text in a cursive script, possibly a list or notes.*

Handwritten text, possibly a signature or a specific entry.

1. *Handwritten text in a cursive script, possibly a list or notes.*

1. *Handwritten text in a cursive script, possibly a list or notes.*

Handwritten text at the top of the right page.

Handwritten text in the upper middle section of the right page.

Handwritten text in the middle section of the right page.

Handwritten text in the lower middle section of the right page.

Handwritten text in the lower section of the right page.

Handwritten text in the lower section of the right page.

Handwritten text in the lower section of the right page.

Handwritten text in the lower section of the right page.

Handwritten text in the lower section of the right page.

Handwritten text in the lower section of the right page.

Handwritten text in the lower section of the right page.

Handwritten text in the lower section of the right page.

Handwritten text in the lower section of the right page.

Handwritten text in the lower section of the right page.

Handwritten text in the lower section of the right page.

Handwritten text in the lower section of the right page.

Handwritten text in the lower section of the right page.

Handwritten text in the lower section of the right page.

Handwritten text in the lower section of the right page.

Handwritten text in the lower section of the right page.

88

Handwritten text in the top right corner, possibly a date or reference number.

Handwritten text in the middle right section, including a large character that appears to be '竹' (bamboo).

Handwritten text in the bottom right section, including a large character that appears to be '竹' (bamboo).

Handwritten text in the middle left section, including a large character that appears to be '竹' (bamboo).

Handwritten text in the bottom left section, including a large character that appears to be '竹' (bamboo).

1. 諸君之來此處遊玩者

皆以爲此處風景

甚佳且其地甚廣

且其地甚佳且其地甚廣

且其地甚佳且其地甚廣

且其地甚佳且其地甚廣

且其地甚佳且其地甚廣

且其地甚佳且其地甚廣

且其地甚佳且其地甚廣

且其地甚佳且其地甚廣

且其地甚佳且其地甚廣

且其地甚佳且其地甚廣

且其地甚佳且其地甚廣

且其地甚佳且其地甚廣

且其地甚佳且其地甚廣

且其地甚佳且其地甚廣

且其地甚佳且其地甚廣

且其地甚佳且其地甚廣

且其地甚佳且其地甚廣

且其地甚佳且其地甚廣

且其地甚佳且其地甚廣

且其地甚佳且其地甚廣

且其地甚佳且其地甚廣

且其地甚佳且其地甚廣

Handwritten signature or name in cursive script, possibly starting with 'D' or 'D.'.

Handwritten text in cursive script, possibly a date or a specific reference, starting with a vertical line and a character that could be '1' or '11'.

1-24

Handwritten vertical text on the right edge of the page.

Handwritten vertical text, possibly a signature or date, located in the lower right quadrant.

Handwritten vertical text, possibly a signature or date, located in the lower right quadrant.

Handwritten vertical text, possibly a signature or date, located in the lower right quadrant.

Handwritten vertical text, possibly a signature or date, located in the lower right quadrant.

Handwritten vertical text, possibly a signature or date, located in the lower right quadrant.

Handwritten vertical text, possibly a signature or date, located in the lower right quadrant.

Handwritten vertical text, possibly a signature or date, located in the lower right quadrant.

Handwritten vertical text, possibly a signature or date, located in the lower right quadrant.

Handwritten vertical text, possibly a signature or date, located in the lower right quadrant.

Handwritten vertical text, possibly a signature or date, located in the lower right quadrant.

Handwritten vertical text, possibly a signature or date, located in the lower right quadrant.

Handwritten vertical text, possibly a signature or date, located in the lower right quadrant.

Handwritten vertical text, possibly a signature or date, located in the lower right quadrant.

Handwritten vertical text, possibly a signature or date, located in the lower right quadrant.

涉粉均瑞呈出

下治(五)三

入伴涉粉粉

涉因出涉粉

城一平入

下致涉粉粉

六行瑞

六行瑞
症

涉身均本

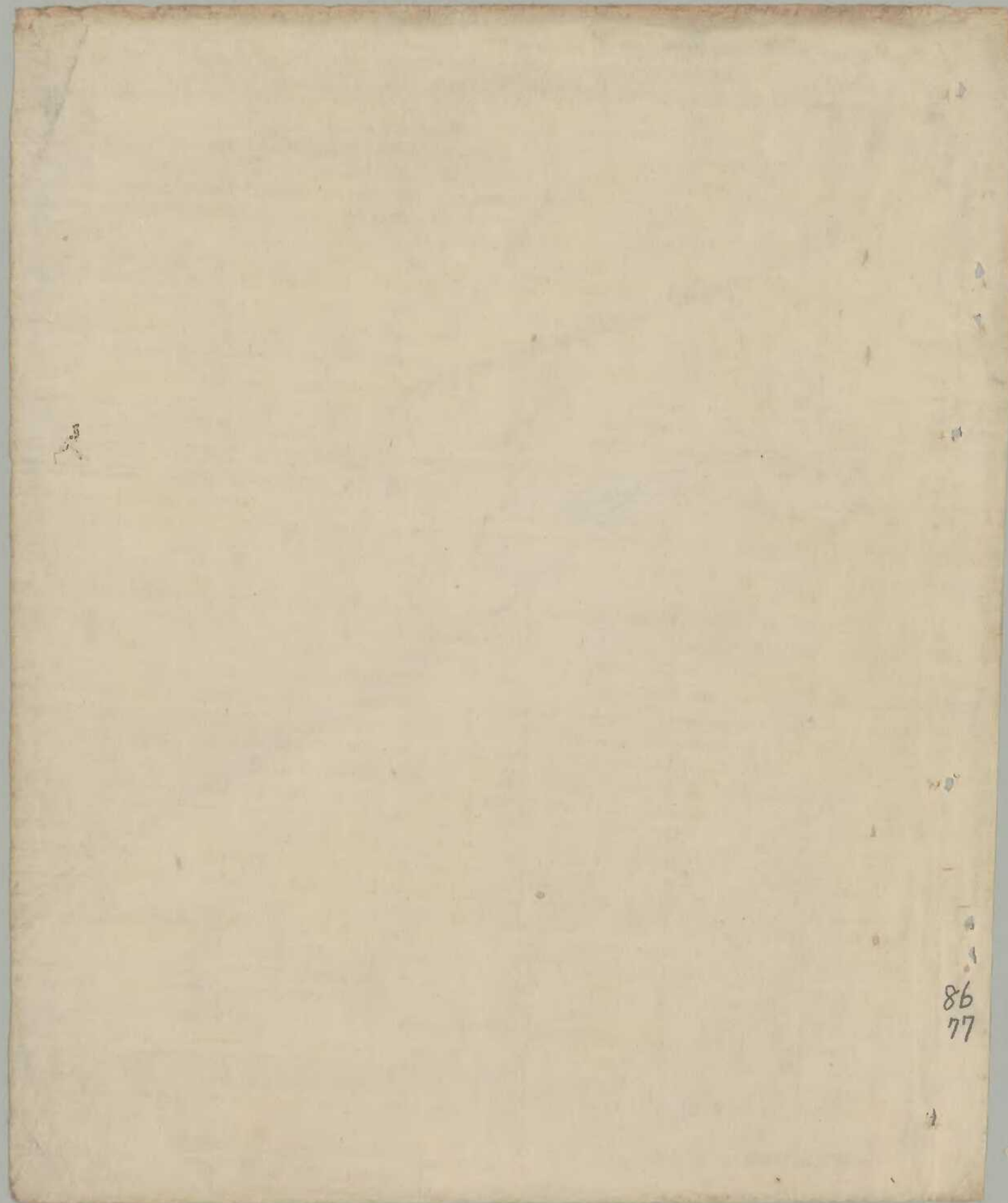

86
77

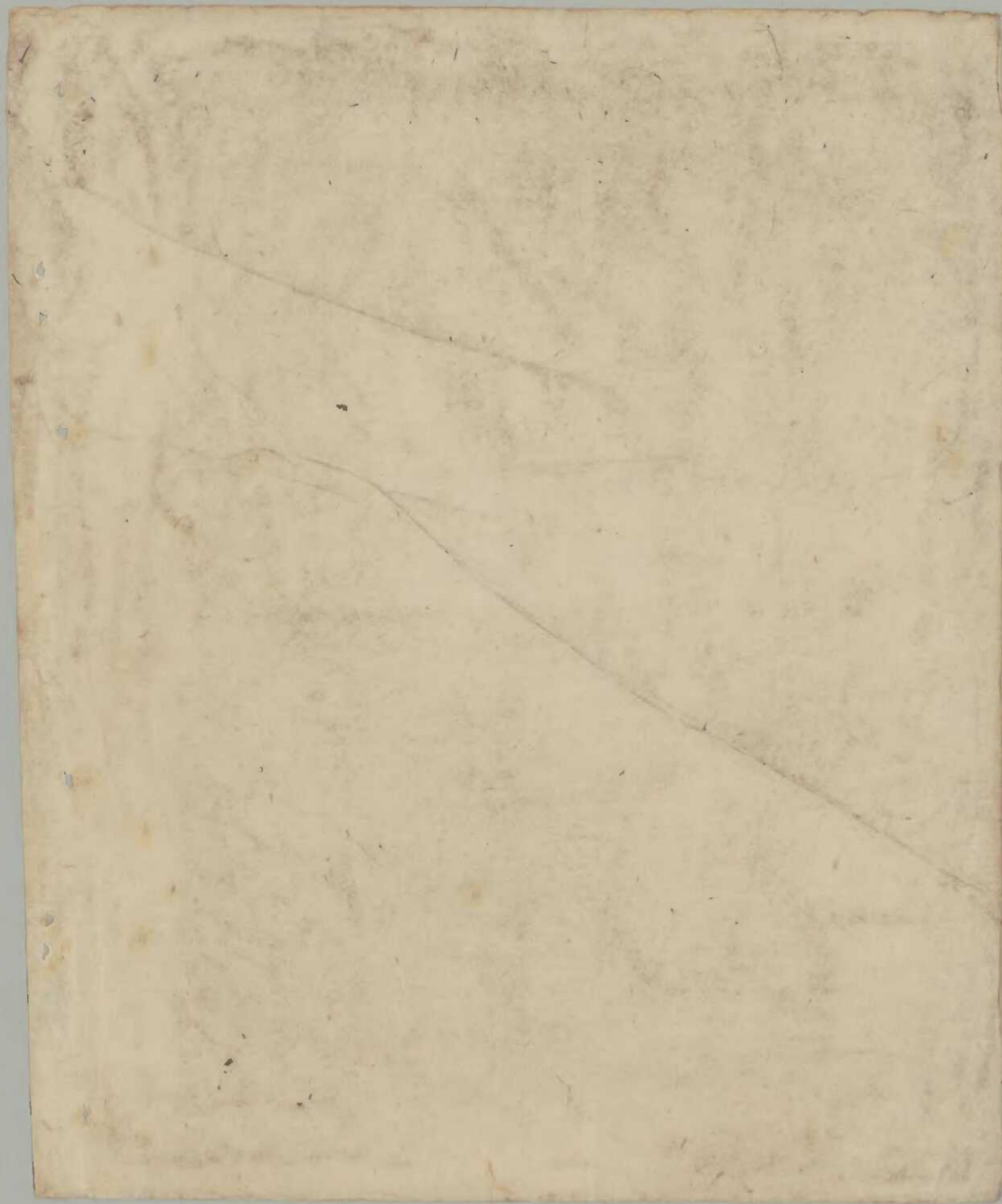

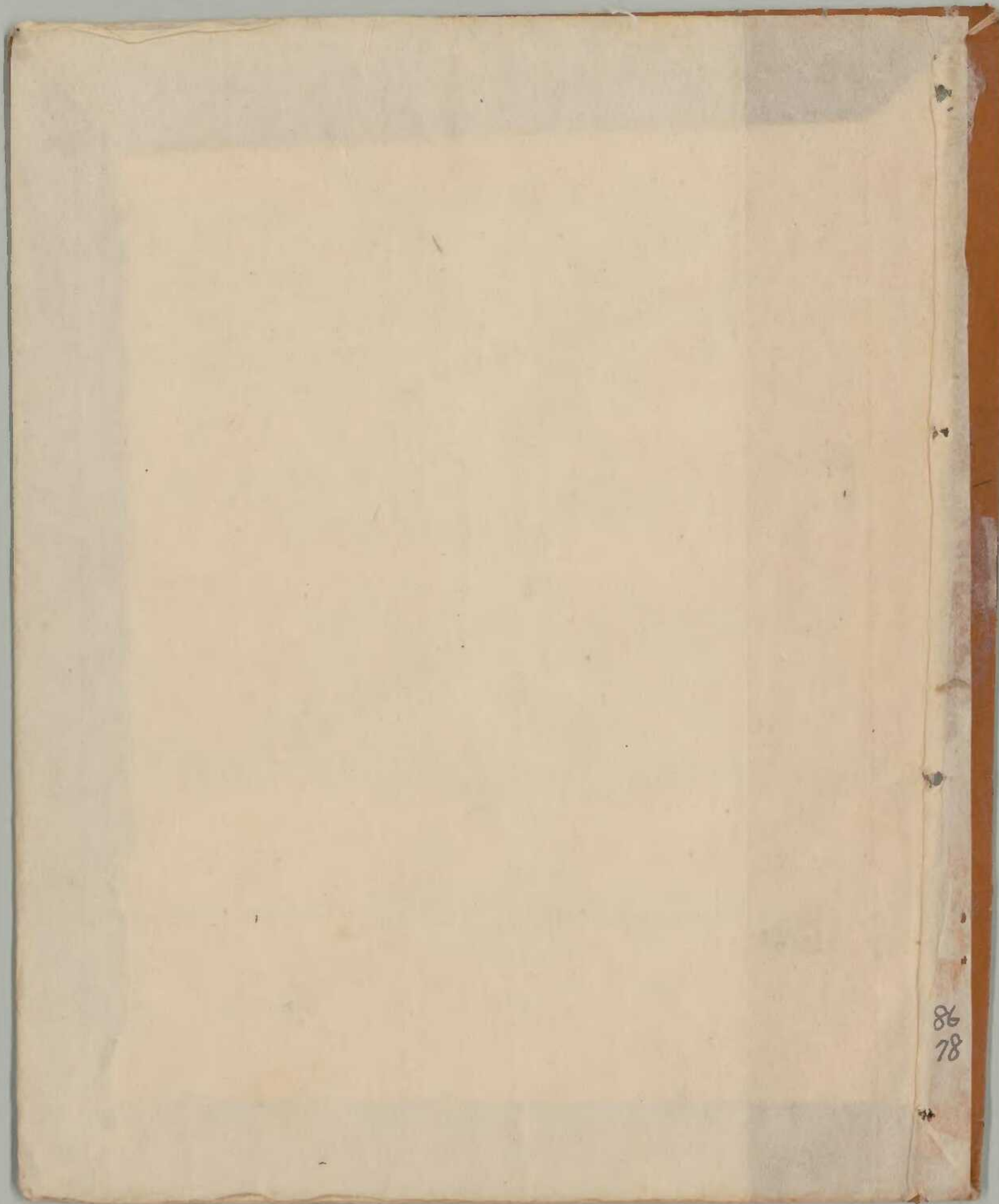

86
78

