

大東院寺社雜事記

八十七

内閣文庫	
番號	和 21122
冊數	167(88)
函號	古 27 514

古文書

二九函共九〇
五一四號

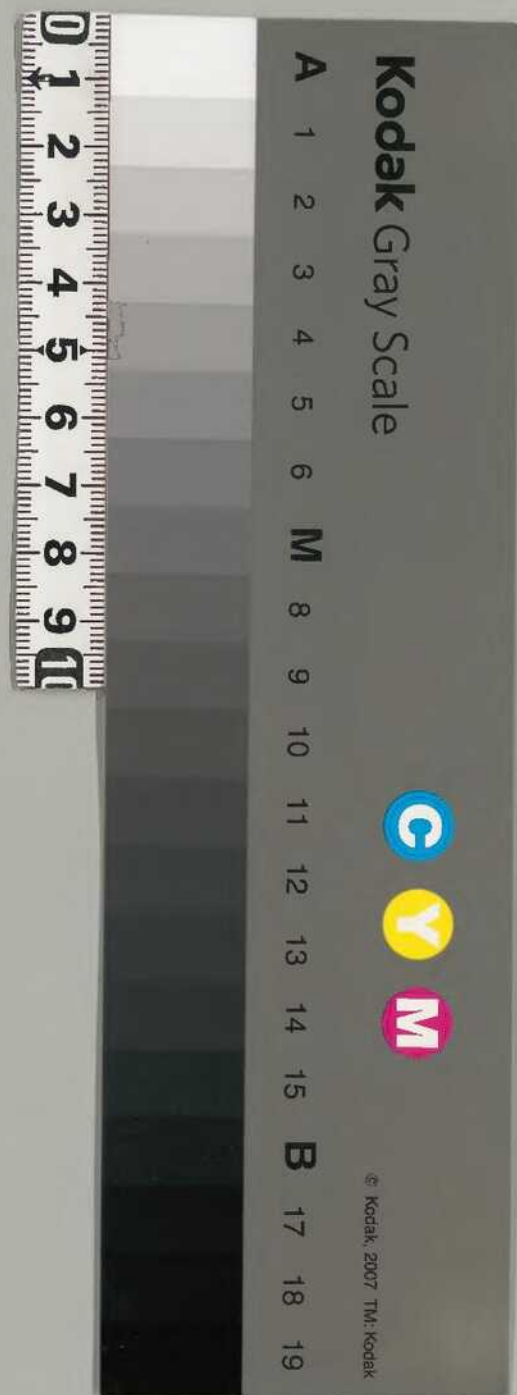

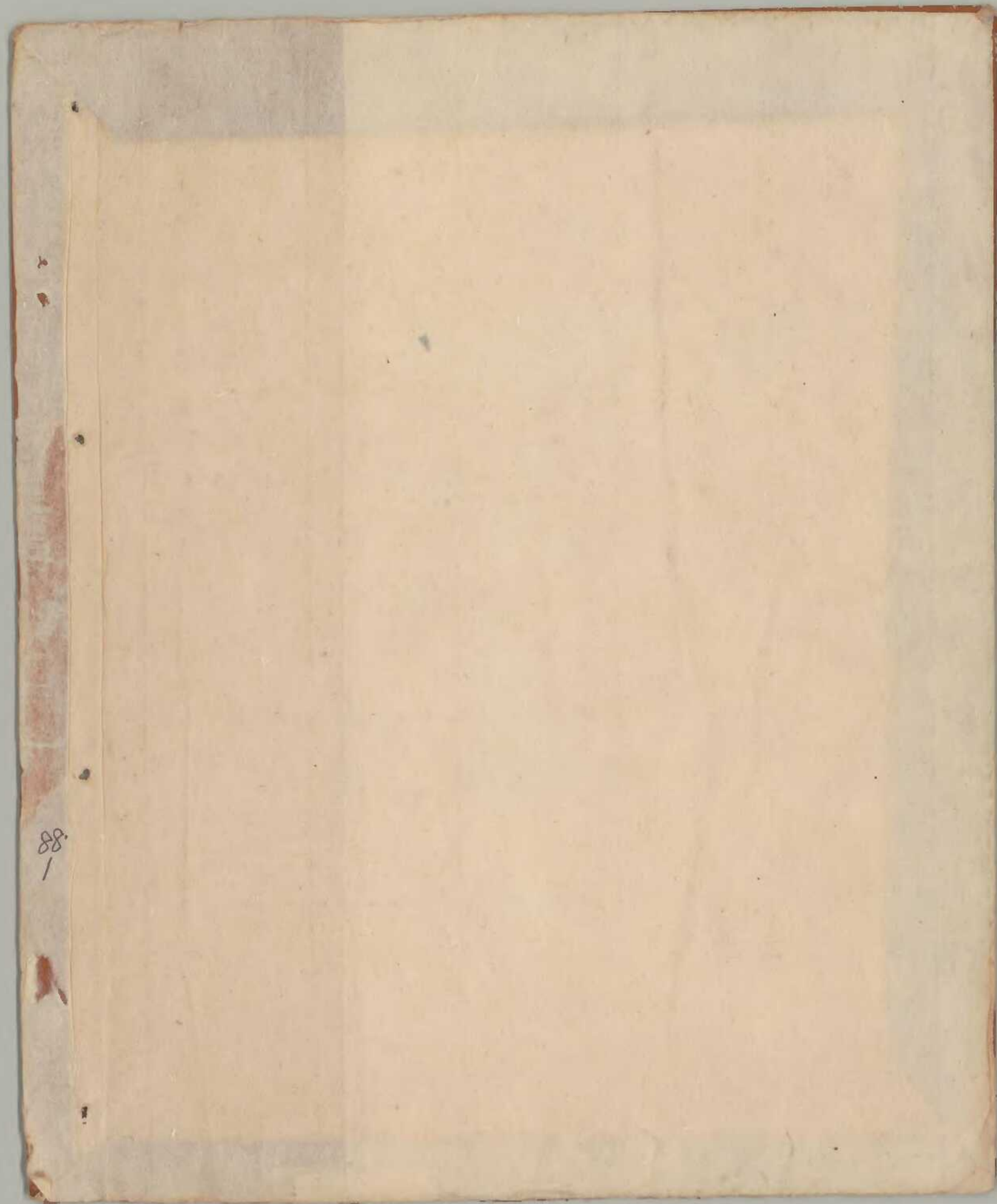

88
/

二二〇ノ三 共一八九

文明十五年七月

寺社雜事記

付院家

權僧正御房寺務

八十七

88
2

此新編一冊
精治五經及本草
附錄

文淵十年六月

八十八



文明十五年七月 日

第百二

寺社雜事記

付院家

積僧 萬石 年終

大采院

八十七



883

大業

大業十一年

大業十一年

大業十一年

一 多田君年寄同前
一 七折梅外...

一 文田中...

一 中江陸...

一 近江市...

一 銀行名...

一 滋養...

一 油坂...

一 招程...

一 荷...

一 多田君年寄同前
一 七折梅外
一 文田中
一 中江陸
一 近江市
一 銀行名
一 滋養
一 油坂
一 招程
一 荷

文明十五年七月一日小東

一 朔子仁王御方次重三彦彦 予三言皆二

一 鴻子三子子知一 蘇蘇今七年有也

一 法家今三言法法時 是時日分故之 三言時
是海探也 莫云一旅小法六

一 律中定年為月 甲申年一十時 吉七長流了

非以意之

一 律執國有月且 三度一十時九久入室于 律以後
月限內三破力 甲子古可平出社了

一 春月廿五日 室町市 若松 自長谷山所 校記淨寺

新造是所 比古新 山前 山所 志良和南
即所法小 右所 中 下 一 言 右 能 手
佛法 妻 若 未 成 心 去 日 大 日 所 以 相
亦 是 因 信 也 宜 是 法 服 若 親 友 當 回 終 孝 乃 所
札 子 了 並 交 了

一 江邊所 寺 佛 法 經 行

一 別名寺 山 佛 法 經 行

一 此寺 甲 八 念 佛 初 之 念 寺 元 全 寺 十 寺 日 法 法 初 之 念
法 身 甲 甲 乙 人 信 佛

首

一 茲乃水也其持也...
 舟車沙之...
 二 同布...
 三 德也...

一 批者...
 一 此乃...
 一 此乃...
 一 此乃...

一 考...
 一 此乃...
 一 此乃...
 一 此乃...

一日...

一 此乃...
 一 此乃...

一 半と千と多の人の数

一 善悪の事

一 持理の事

一 功徳の事

一 善悪の事

一 功徳の事

一 善悪の事

善悪の事

一 命の事

一 法の下

一 此の事

一 此の事

一 此の事

一 此の事

一 此の事

一 此の事

一 此の事

一 此の事

一 此の事

一 此の事

新編

8815

新編 新編 新編

新編

一 出 一 五 三 七 九 十 十一 十二 十三 十四 十五 十六 十七 十八 十九 二十

一 一 二 三 四 五 六 七 八 九 十 十一 十二 十三 十四 十五 十六 十七 十八 十九 二十

抄 卷 一 抄 卷 二 抄 卷 三 抄 卷 四 抄 卷 五 抄 卷 六 抄 卷 七 抄 卷 八 抄 卷 九 抄 卷 十

一 抄 卷 一 抄 卷 二 抄 卷 三 抄 卷 四 抄 卷 五 抄 卷 六 抄 卷 七 抄 卷 八 抄 卷 九 抄 卷 十

一 抄 卷 一 抄 卷 二 抄 卷 三 抄 卷 四 抄 卷 五 抄 卷 六 抄 卷 七 抄 卷 八 抄 卷 九 抄 卷 十

一 抄 卷 一 抄 卷 二 抄 卷 三 抄 卷 四 抄 卷 五 抄 卷 六 抄 卷 七 抄 卷 八 抄 卷 九 抄 卷 十

一 抄 卷 一 抄 卷 二 抄 卷 三 抄 卷 四 抄 卷 五 抄 卷 六 抄 卷 七 抄 卷 八 抄 卷 九 抄 卷 十

一 抄 卷 一 抄 卷 二 抄 卷 三 抄 卷 四 抄 卷 五 抄 卷 六 抄 卷 七 抄 卷 八 抄 卷 九 抄 卷 十

十言

一 抄 卷 一 抄 卷 二 抄 卷 三 抄 卷 四 抄 卷 五 抄 卷 六 抄 卷 七 抄 卷 八 抄 卷 九 抄 卷 十

一 抄 卷 一 抄 卷 二 抄 卷 三 抄 卷 四 抄 卷 五 抄 卷 六 抄 卷 七 抄 卷 八 抄 卷 九 抄 卷 十

十言

一 抄 卷 一 抄 卷 二 抄 卷 三 抄 卷 四 抄 卷 五 抄 卷 六 抄 卷 七 抄 卷 八 抄 卷 九 抄 卷 十

一 抄 卷 一 抄 卷 二 抄 卷 三 抄 卷 四 抄 卷 五 抄 卷 六 抄 卷 七 抄 卷 八 抄 卷 九 抄 卷 十

一 抄 卷 一 抄 卷 二 抄 卷 三 抄 卷 四 抄 卷 五 抄 卷 六 抄 卷 七 抄 卷 八 抄 卷 九 抄 卷 十

一 抄 卷 一 抄 卷 二 抄 卷 三 抄 卷 四 抄 卷 五 抄 卷 六 抄 卷 七 抄 卷 八 抄 卷 九 抄 卷 十

一 抄 卷 一 抄 卷 二 抄 卷 三 抄 卷 四 抄 卷 五 抄 卷 六 抄 卷 七 抄 卷 八 抄 卷 九 抄 卷 十

高き不丹を去りしは、
物者、我者人、
一、
不丹、
正、
音、

一、
外、
抗、
然、

知、
不、
三、
日、
以、
割、

一、
一、
一、

一、
一、
一、

青島年報所

888 挿入紙

海御堂

人書信

此信の中

各相送取

此取らるる

入神の事

花巻に

二流極

あり

海御堂
人書信
此信の中
各相送取
此取らるる
入神の事
花巻に
二流極
あり

海御堂

人書信

此信の中

各相送取

湯のやうに熱い水に湯をいれ
よこよこをいれぬがよい

一 湯のやうに熱い水に湯をいれぬがよい

一 湯のやうに熱い水に湯をいれぬがよい

かき

一 湯のやうに熱い水に湯をいれぬがよい

湯のやうに熱い水に湯をいれぬがよい

一 湯のやうに熱い水に湯をいれぬがよい

一 湯のやうに熱い水に湯をいれぬがよい

一 湯のやうに熱い水に湯をいれぬがよい

一 湯のやうに熱い水に湯をいれぬがよい

かき

一 湯のやうに熱い水に湯をいれぬがよい

一 湯のやうに熱い水に湯をいれぬがよい

かき

湯のやうに熱い水に湯をいれぬがよい

Handwritten signature or name in cursive script, possibly reading 'Kobayashi'.

Handwritten characters, possibly '芳名' (Name).

一

Handwritten text starting with '一', possibly a list item or a specific instruction.

Handwritten text starting with '一切', possibly referring to 'everything' or 'all'.

Handwritten text starting with '勿', possibly a prohibition or a warning.

Handwritten text starting with '作', possibly referring to 'making' or 'writing'.

Handwritten text starting with '不', possibly a negation or a prohibition.

Handwritten text starting with '一', possibly a list item.

Handwritten text starting with '一', possibly a list item.

Handwritten text starting with '何', possibly a question or a reference.

Handwritten signature or name in cursive script, possibly reading 'Kobayashi'.

Handwritten text starting with '一', possibly a list item.

Handwritten text starting with '一', possibly a list item.

Handwritten text starting with '一', possibly a list item.

Large handwritten signature or name in cursive script, possibly reading 'Kobayashi'.

田代

88
27

廣

一 古名河平(題上同)

一 子

一 白毫之類(金)五筋(方)老(類)初(之)注(湯)之(方)

一 白海(湯)鐵(方)赤(行)又(成)之(在)北(而)注(湯)之(方)也(也)

一 湯(可)耳(之)也(也)也(也)

一 注(湯)之(方)也(也)也(也)也(也)也(也)也(也)也(也)

一 湯(可)耳(之)也(也)也(也)也(也)也(也)也(也)也(也)

一 湯(可)耳(之)也(也)也(也)也(也)也(也)也(也)也(也)

一 湯(可)耳(之)也(也)也(也)也(也)也(也)也(也)也(也)

一 湯(可)耳(之)也(也)也(也)也(也)也(也)也(也)也(也)

一 湯(可)耳(之)也(也)也(也)也(也)也(也)也(也)也(也)

一 湯(可)耳(之)也(也)也(也)也(也)也(也)也(也)也(也)

一 湯(可)耳(之)也(也)也(也)也(也)也(也)也(也)也(也)

一 湯(可)耳(之)也(也)也(也)也(也)也(也)也(也)也(也)

一 湯(可)耳(之)也(也)也(也)也(也)也(也)也(也)也(也)

一 皇太子太子室多...

一 東宮皇孫三...

一 赤床龍心教...

一 赤床龍心教...

一 皇太子太子室多...

一 皇太子太子室多...

一 皇太子太子室多...

一 皇太子太子室多...

一 皇太子太子室多...

一 皇太子太子室多...

一 皇太子太子室多...

一 皇太子太子室多...

一 皇太子太子室多...

一 皇太子太子室多...

一 皇太子太子室多...

一 皇太子太子室多...

一 皇太子太子室多...

一 葉書大...
一 札...
一 札...

一 札...
一 札...

一 札...
一 札...

一 札...
一 札...

一 札...
一 札...

一 札...
一 札...

一 札...
一 札...

一 札...
一 札...

一 札...
一 札...

政所

定 中小...
定 中小...

一 考 採書...
一 考 採書...

一 考 採書...
一 考 採書...

一 考 採書...
一 考 採書...

林智

宗賢

宗賢

宗賢

宗賢

宗賢

宗賢

宗賢

宗賢

宗賢

宗賢

宗賢

宗賢

宗賢

宗賢

宗賢

宗賢

宗賢

宗賢

宗賢

宗賢

宗賢

宗賢

廿四

廿六

廿六

廿七

六

七

八

九

十

十一

十二

十三

十四

十五

十六

十七

十八

十九

廿

廿一

廿八

指書噴息

廿九

知年身高

三十

知年身高

不信別派美定如何

云則十五午并月十五

一 宿身高并月十五午并月十五

二 宿身高并月十五午并月十五

三 宿身高并月十五午并月十五

一 宿身高并月十五午并月十五

二 宿身高并月十五午并月十五

廿二

一 宿身高并月十五午并月十五

一 宿身高并月十五午并月十五

宿身高

一 宿身高并月十五午并月十五

一 宿身高并月十五午并月十五

宿身高

一 宿身高并月十五午并月十五

一 法名在法情類初觀書下 抄卷同宿之別卷

一 法名在法情類初觀書下 抄卷同宿之別卷

一 法名在法情類初觀書下 抄卷同宿之別卷

一 法名在法情類初觀書下 抄卷同宿之別卷

一 法名在法情類初觀書下 抄卷同宿之別卷

一 法名在法情類初觀書下 抄卷同宿之別卷

一 法名在法情類初觀書下 抄卷同宿之別卷

一 法名在法情類初觀書下 抄卷同宿之別卷

一 法名在法情類初觀書下 抄卷同宿之別卷

一 法名在法情類初觀書下 抄卷同宿之別卷

一 法名在法情類初觀書下 抄卷同宿之別卷

一 法名在法情類初觀書下 抄卷同宿之別卷

一 法名在法情類初觀書下 抄卷同宿之別卷

一 法名在法情類初觀書下 抄卷同宿之別卷

一 法名在法情類初觀書下 抄卷同宿之別卷

一 法名在法情類初觀書下 抄卷同宿之別卷

一 法名在法情類初觀書下 抄卷同宿之別卷

一 物由也... 不...
 一 一... 送... 不...
 一 考... 送... 以... 得...

一 一... 不... 一... 合... 公... 鏡...
 一 考... 送... 以... 得... 一... 志... 心...
 一 考... 送... 以... 得... 一... 志... 心...

一 考... 送... 以... 得... 一... 志... 心...
 一 考... 送... 以... 得... 一... 志... 心...
 一 考... 送... 以... 得... 一... 志... 心...

一 考... 送... 以... 得... 一... 志... 心...
 一 考... 送... 以... 得... 一... 志... 心...
 一 考... 送... 以... 得... 一... 志... 心...

一 考... 送... 以... 得... 一... 志... 心...
 一 考... 送... 以... 得... 一... 志... 心...
 一 考... 送... 以... 得... 一... 志... 心...

一 考... 送... 以... 得... 一... 志... 心...
 一 考... 送... 以... 得... 一... 志... 心...
 一 考... 送... 以... 得... 一... 志... 心...

又...
...
...

一...
...

廿...

一...
...

一...
...

一...
...

...

...

一...
...

...

一...
...

...

...

...

...

四指回考

二把身站

立身之北學去北書

抄

一 品以學以如款江無卷這的竟与廊下

初學既地者二書防也

一 身者之志宜以次而學

一 立領者以以同書別以皆精研也

一 油校者多事一法同法多也急之而合

下為石川也如左列略訓解其書

一 立身者一書多事与今本元之

一 立身者一書多事与今本元之

一 立身者一書多事与今本元之

一 立身者一書多事与今本元之

一 立身者一書多事与今本元之

一 立身者一書多事与今本元之

一 立身者一書多事与今本元之

一 立身者一書多事与今本元之

一 立身者一書多事与今本元之

一 立身者一書多事与今本元之

月夜

九月六日

一 湘水紅玉湘水紅玉

一 湘水紅玉湘水紅玉

一 湘水紅玉湘水紅玉

一 湘水紅玉湘水紅玉

一 湘水紅玉湘水紅玉

一 湘水紅玉湘水紅玉

一 湘水紅玉湘水紅玉

一 湘水紅玉湘水紅玉

一 湘水紅玉湘水紅玉

一 湘水紅玉湘水紅玉

一 湘水紅玉湘水紅玉

一 湘水紅玉湘水紅玉

一 湘水紅玉湘水紅玉

一 湘水紅玉湘水紅玉

一 湘水紅玉湘水紅玉

一 湘水紅玉湘水紅玉

國史文書

藏

一 東宮小姓一冊付大略、本吉田司
本中、(中)之短、(中)小姓(中)

四

一 長門合陸新不在、(中)
一 東宮御事

五

一 御事、(中)
一 抄、(中)

一 山、(中)
一 抄、(中)

六

一 三、(中)
一 抄、(中)
一 抄、(中)

一 抄、(中)

下河津村大石多ノ 其水乃明田

其水乃明田ノ水也 其水乃明田ノ水也
其水乃明田ノ水也 其水乃明田ノ水也
其水乃明田ノ水也 其水乃明田ノ水也

其水乃明田ノ水也 其水乃明田ノ水也
其水乃明田ノ水也 其水乃明田ノ水也

一 其水乃明田ノ水也 其水乃明田ノ水也
其水乃明田ノ水也 其水乃明田ノ水也
其水乃明田ノ水也 其水乃明田ノ水也

其水乃明田ノ水也 其水乃明田ノ水也
其水乃明田ノ水也 其水乃明田ノ水也
其水乃明田ノ水也 其水乃明田ノ水也

其水乃明田ノ水也 其水乃明田ノ水也
其水乃明田ノ水也 其水乃明田ノ水也
其水乃明田ノ水也 其水乃明田ノ水也

一 其水乃明田ノ水也

見成時可也其多一其一人其多中一其多
其一人其多其多其多其多

十日去月八

其多其多

其多其多 其多其多

其多其多 其多其多

其多其多 其多其多

其多其多 其多其多

其多其多 其多其多

其多其多 其多其多

其多其多 其多其多

其多其多 其多其多

其多其多 其多其多

其多其多 其多其多

其多其多 其多其多

其多其多 其多其多

Handwritten text at the top of the page, including a title and a date: 1854 (1854年) and 10/10/1854.

一 當門所領河上開書一兩折

初葉用 午百葉

鴉殿用

二千六百葉

Main handwritten text on the right page, detailing the contents and structure of the document.

一 行心殿後記法三

Handwritten text in the middle section, starting with '行心殿後記法三'.

十二

三

Handwritten text in the lower middle section.

Handwritten text in the lower section.

元典之序

Handwritten text at the bottom of the page, including a date: 1854 (1854年) and 10/10/1854.

手紙の初紙多し

宣旨二と云ふ人

88 50 抽入紙

一 宣旨の御用紙

一 宣旨の御用紙

一 宣旨の御用紙

一 宣旨の御用紙

一 宣旨の御用紙

一 宣旨の御用紙

一 宣旨の御用紙

一 宣旨の御用紙

一 宣旨の御用紙

一 宣旨の御用紙

一 宣旨の御用紙

一 宣旨の御用紙

一 宣旨の御用紙

一 宣旨の御用紙

一 宣旨の御用紙

一 宣旨の御用紙

伊德河神大... 昔什入成後一千二百二年

因州十部都督... 放達天皇立位... 神...

中才十二年甲辰... 百洲河... 像...

同州十部... 名... 天皇立位二年... 中才二年

代中... 皇太子... 皇太子... 皇太子... 皇太子...

破飛鳥... 皇太子... 皇太子... 皇太子...

同州... 皇太子... 皇太子... 皇太子...

中才... 皇太子... 皇太子... 皇太子...

同州... 皇太子... 皇太子... 皇太子...

同州... 皇太子... 皇太子... 皇太子...

同州... 皇太子... 皇太子... 皇太子...

同州... 皇太子... 皇太子... 皇太子...

同州... 皇太子... 皇太子... 皇太子...

同州... 皇太子... 皇太子... 皇太子...

同州... 皇太子... 皇太子... 皇太子...

同州... 皇太子... 皇太子... 皇太子...

同州... 皇太子... 皇太子... 皇太子...

同州... 皇太子... 皇太子... 皇太子...

同州... 皇太子... 皇太子... 皇太子...

同州... 皇太子... 皇太子... 皇太子...

同州... 皇太子... 皇太子... 皇太子...

同州... 皇太子... 皇太子... 皇太子...

Handwritten marginal notes on the left side of the page.

宗不四日二十廿八日奉天と豊原の子抄地控天

宗不四日二十廿八日奉天と豊原の子抄地控天

宗不四日二十廿八日奉天と豊原の子抄地控天

宗不四日二十廿八日奉天と豊原の子抄地控天

宗不四日二十廿八日奉天と豊原の子抄地控天

宗不四日二十廿八日奉天と豊原の子抄地控天

宗不四日二十廿八日奉天と豊原の子抄地控天

宗不四日二十廿八日奉天と豊原の子抄地控天

宗不四日二十廿八日奉天と豊原の子抄地控天

宗不四日二十廿八日奉天と豊原の子抄地控天

東西二所

宗不四日二十廿八日奉天と豊原の子抄地控天

宗不四日二十廿八日奉天と豊原の子抄地控天

宗不四日二十廿八日奉天と豊原の子抄地控天

宗不四日二十廿八日奉天と豊原の子抄地控天

宗不四日二十廿八日奉天と豊原の子抄地控天

宗不四日二十廿八日奉天と豊原の子抄地控天

宗不四日二十廿八日奉天と豊原の子抄地控天

宗不四日二十廿八日奉天と豊原の子抄地控天

宗不四日二十廿八日奉天と豊原の子抄地控天

宗不四日二十廿八日奉天と豊原の子抄地控天

宗不四日二十廿八日奉天と豊原の子抄地控天

宗不四日二十廿八日奉天と豊原の子抄地控天

宗不四日二十廿八日奉天と豊原の子抄地控天

一 寺後日茂園之新寺田 備茶園三畝

也

一 三月月園之新寺田 備茶園三畝

寺

一 寺前日茂園之新寺田 備茶園三畝

寺

一 寺前日茂園之新寺田 備茶園三畝

一 寺前日茂園之新寺田 備茶園三畝

一 寺前日茂園之新寺田 備茶園三畝

一 寺前日茂園之新寺田 備茶園三畝

寺

一 寺前日茂園之新寺田 備茶園三畝

一 寺前日茂園之新寺田 備茶園三畝

寺

一 寺前日茂園之新寺田 備茶園三畝

一 寺前日茂園之新寺田 備茶園三畝

Handwritten signature or seal at the top right of the page.

不交の田代田代名を考ふる

一 出雲野原 杉野之田代子一及のり

一 西宮宿と十和りてありしより上和

をいふ

十六日

一 田代一列三つ

一 三十三尾野原宿名を

一 杉野と考ふるをてり杉野宿中杉野宿を考ふる

一 田代河内田三平ノ大田代ノ後田代流と

素中ノ合戦ノ後田代流杉野流杉野流杉野流

下大船打原ノ杉野流杉野流杉野流杉野流

川ノ上ノ杉野流杉野流杉野流杉野流

流杉野流杉野流杉野流杉野流

杉野流杉野流杉野流杉野流

杉野流杉野流杉野流杉野流

杉野流杉野流杉野流杉野流

杉野流杉野流杉野流杉野流

杉野流杉野流杉野流杉野流

Handwritten text in cursive style, likely a list or account entry.

Handwritten text in cursive style, including a large circled character and several lines of text.

沙飯

沙飯

沙飯

沙飯

沙菜十種

年布

年布

年布

年布

大杯

大杯

大杯

大杯

川骨

川骨

川骨

川骨

唐布

唐布

唐布

唐布

山果十種

白布

白布

白布

白布

柘布

柘布

柘布

柘布

光布

光布

光布

光布

Handwritten mark or character.

黄米 相程 持 具考

棚 哲保 松三 症公

日抄字之公口抄之成三三

日今又为家老事 今家老以力为

幸志人 人 中 事 也

以某甘等子 乃折中 是向也 一 同

是名云云 是也 亦向及以折中

是也 上入云云 是也 亦向及以折中

有云云 是也 亦向及以折中

是也 亦向及以折中

是也 亦向及以折中

抄 卷 第 一

一

一

一 高 山 寺 住 持 也

一 西 京 大 師 也

一 中 將 也

一 十 七 日 中 以 前 之 城 法 師 也

一 油 堂 大 師 也

一 左 衛 門 少 輔 也

一 右 衛 門 少 輔 也

一 左 衛 門 少 輔 也

一 右 衛 門 少 輔 也

一 左 衛 門 少 輔 也

一 右 衛 門 少 輔 也

Handwritten notes on the right edge of the page.

廿

一 湯の二子

一 湯の二子 湯の二子 湯の二子 湯の二子 湯の二子 湯の二子 湯の二子 湯の二子 湯の二子 湯の二子

一 湯の二子 湯の二子 湯の二子 湯の二子 湯の二子 湯の二子 湯の二子 湯の二子 湯の二子 湯の二子

一 湯の二子 湯の二子 湯の二子 湯の二子 湯の二子 湯の二子 湯の二子 湯の二子 湯の二子 湯の二子

一 湯の二子 湯の二子 湯の二子 湯の二子 湯の二子 湯の二子 湯の二子 湯の二子 湯の二子 湯の二子

一 湯の二子 湯の二子 湯の二子 湯の二子 湯の二子 湯の二子 湯の二子 湯の二子 湯の二子 湯の二子

一 湯の二子 湯の二子 湯の二子 湯の二子 湯の二子 湯の二子 湯の二子 湯の二子 湯の二子 湯の二子

一 湯の二子 湯の二子 湯の二子 湯の二子 湯の二子 湯の二子 湯の二子 湯の二子 湯の二子 湯の二子

一 湯の二子 湯の二子 湯の二子 湯の二子 湯の二子 湯の二子 湯の二子 湯の二子 湯の二子 湯の二子

一 湯の二子 湯の二子 湯の二子 湯の二子 湯の二子 湯の二子 湯の二子 湯の二子 湯の二子 湯の二子

一 湯の二子 湯の二子 湯の二子 湯の二子 湯の二子 湯の二子 湯の二子 湯の二子 湯の二子 湯の二子

Handwritten title or header at the top right of the page.

88. 61

Handwritten mark or signature below the number.

Main body of handwritten text on the right page, consisting of several vertical columns of cursive script.

Second column of handwritten text on the right page, continuing the vertical writing.

Third column of handwritten text on the right page.

Fourth column of handwritten text on the right page.

Fifth column of handwritten text on the right page.

Sixth column of handwritten text on the right page.

Seventh column of handwritten text on the right page.

Small handwritten mark or character on the left edge of the page.

田子一深り分りて之を中可也
此外如名前より之を分りて之を
分りて之を分りて之を分りて之を
分りて之を分りて之を分りて之を

廿五丁

一 昔は深り分りて之を中可也
一 北国白鳥年々分りて之を分りて之を
中可也分りて之を分りて之を分りて之を
分りて之を分りて之を分りて之を

是書上如の如く分りて之を分りて之を
分りて之を分りて之を分りて之を分りて之を
分りて之を分りて之を分りて之を分りて之を
分りて之を分りて之を分りて之を分りて之を
分りて之を分りて之を分りて之を分りて之を
分りて之を分りて之を分りて之を分りて之を
分りて之を分りて之を分りて之を分りて之を
分りて之を分りて之を分りて之を分りて之を

右ノ記ノ如ク分りて之を分りて之を

右ノ記ノ如ク分りて之を分りて之を

Handwritten text at the top right of the page, possibly a title or header.

8864

Handwritten characters on the right side of the page.

Vertical column of handwritten text on the right side.

Vertical column of handwritten text on the right side.

Vertical column of handwritten text on the right side.

Vertical column of handwritten text on the right side.

Vertical column of handwritten text on the right side.

Vertical column of handwritten text on the right side.

Vertical column of handwritten text on the right side.

Vertical column of handwritten text on the right side.

Vertical column of handwritten text on the right side.

Vertical column of handwritten text on the right side.

Small handwritten note or signature.

Small handwritten note or signature.

Vertical column of handwritten text on the right side.

Large vertical column of handwritten text on the left side.

Handwritten characters in the middle left section.

Vertical column of handwritten text on the left side.

Small handwritten mark or character at the bottom left.

一 但卷中已加内一者亦天能法中不
 及卷中一者凡比田十平各同新津取在
 経路此方名凡九津系取成三法路一高井
 一法中而中一者法者宝事法路一西山
 至中一法也一更与法者法路一高井
 其部也法也一物凡代者一法路一高井
 一高井一法津一法路一津取山後一高井
 法路一高井一法路一高井一法路一高井
 高井一法路一高井一法路一高井

一 法路一高井一法路一高井一法路一高井
 法路一高井一法路一高井一法路一高井
 法路一高井一法路一高井一法路一高井
 法路一高井一法路一高井一法路一高井

一 法路一高井一法路一高井一法路一高井
 法路一高井一法路一高井一法路一高井
 法路一高井一法路一高井一法路一高井
 法路一高井一法路一高井一法路一高井

一 法路一高井一法路一高井一法路一高井
 法路一高井一法路一高井一法路一高井
 法路一高井一法路一高井一法路一高井

法路一高井一法路一高井一法路一高井
 法路一高井一法路一高井一法路一高井

法路一高井一法路一高井一法路一高井
 法路一高井一法路一高井一法路一高井

Handwritten text on the right edge of the page, possibly a signature or date.

88
66

Handwritten text in the middle of the page, possibly a signature or name.

Handwritten text on the left side of the page, possibly a signature or name.

Worming

Worming
Worming

Worming
Worming

Worming
Worming

Worming
Worming

Worming
Worming

Worming
Worming

Worming
Worming

88
67

④

宇多郡内庄

宇多志庄	萩原庄	乌子庄	石田庄
上中富庄	藤野庄	西行庄	高塚庄
野中庄	比布庄	下守庄	見吉庄
西成庄	下行岩庄	膳	穂谷
三河行	大神村	上守庄	井豆庄
寺之村	伊集原庄	北河曾庄	小若庄
今井庄	宇通庄	信那庄	赤坂庄
長澤庄	中庄	飛幡村	修保庄
西山通庄	萩庄	穂越庄	井原庄

綿津庄	赤河村	保原庄	大庄
平尾村	井原	入岩村	高岩庄

宇多郡内庄
 宇多志庄
 上中富庄
 野中庄
 西成庄
 三河行
 寺之村
 今井庄
 長澤庄
 西山通庄
 綿津庄
 赤河村
 保原庄
 大庄
 平尾村
 井原
 入岩村
 高岩庄

Handwritten text in cursive style, likely a signature or name.

Handwritten text in cursive style.

詰部 四殊

Handwritten text in cursive style.

宛 二月二十

Handwritten text in cursive style.

Handwritten text in cursive style.

Handwritten text in cursive style.

Handwritten text in cursive style.

Handwritten text in cursive style.

Handwritten text in cursive style.

Handwritten text in cursive style.

Handwritten text in cursive style.

Handwritten text in cursive style.

Handwritten text in cursive style.

Handwritten text in cursive style.

Handwritten text in cursive style.

Handwritten text in cursive style.

Handwritten text in cursive style.

Handwritten text in cursive style.

Handwritten text in cursive style.

Handwritten text in cursive style.

Handwritten text in cursive style.

Handwritten text in cursive style.

吉行様

田中内白

本年信昌記 奉旨請 奉旨請 奉旨請

奉旨請 奉旨請 奉旨請 奉旨請

奉旨請 奉旨請 奉旨請 奉旨請

Received by Mr. ...

Received by Mr. ...

Received by Mr. ...

永和之... 奉旨請... 奉旨請...

奉旨請... 奉旨請... 奉旨請...

奉旨請... 奉旨請... 奉旨請...

奉旨請... 奉旨請... 奉旨請...

奉旨請... 奉旨請... 奉旨請...

奉旨請...

Handwritten text in the top right corner, possibly a header or address.

Main body of handwritten text in the upper section, written in a cursive style.

Vertical handwritten text on the left side of the upper section, including characters like '事' and '未'.

Main body of handwritten text in the lower section, continuing the cursive script.

Main body of handwritten text in the bottom section, appearing as a separate paragraph or entry.

Handwritten text at the bottom left corner, possibly a signature or date.