

大乘院寺社雜事記 八

内閣文庫	
番號	和 21122
冊數	167 (89)
函號	古 27 514

古文書

二九函共九
五一四號

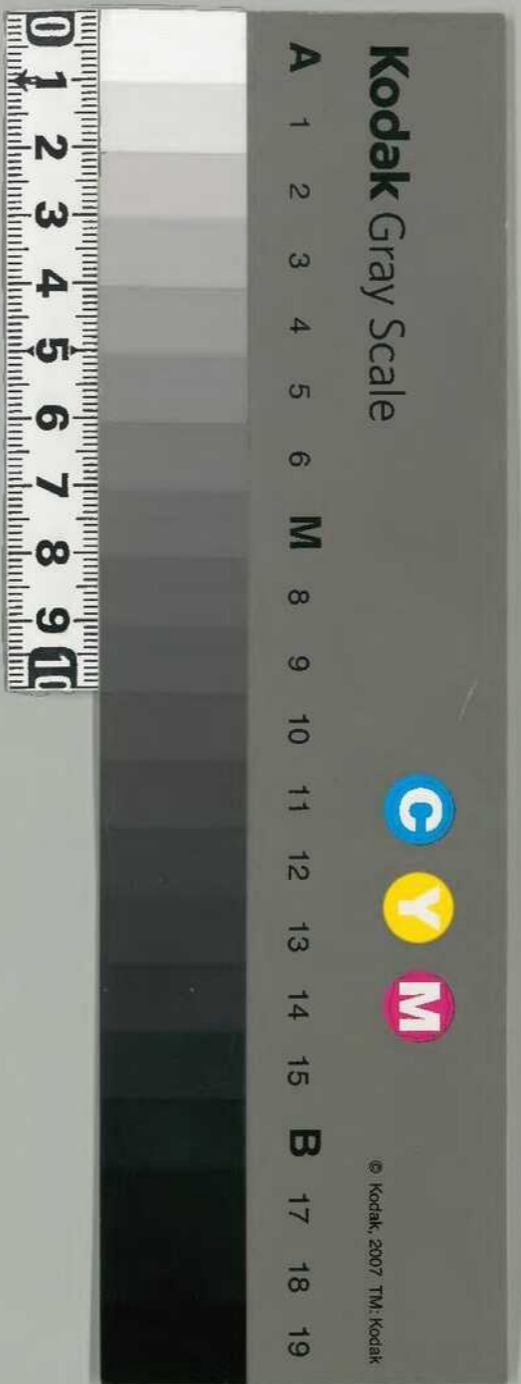

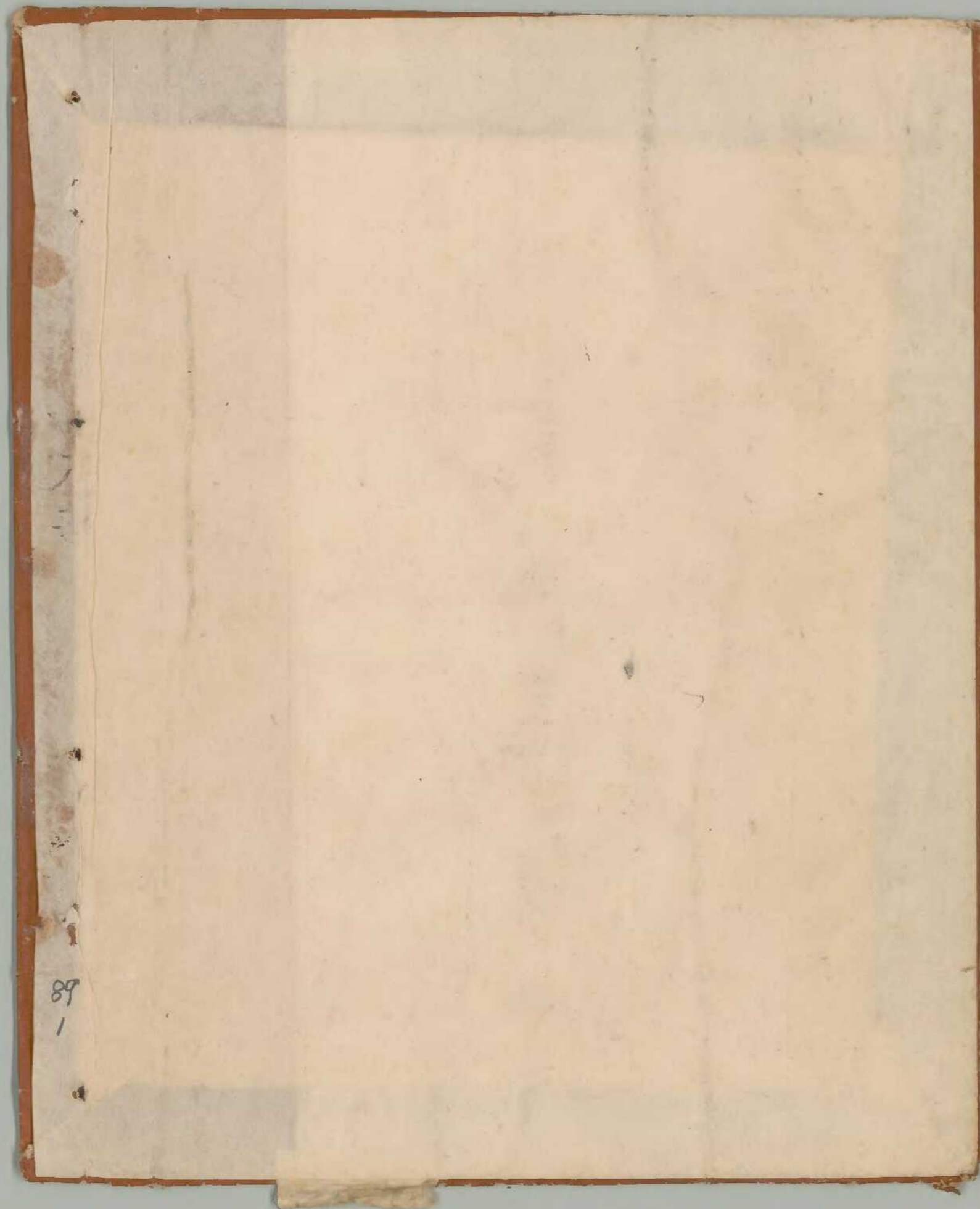

89
/

三二〇一二

文政十五年十月日

高野山

第百三

寺社雜事記

付院家

權僧正御房寺務

大乘院

加賀藩御用
在江戶
寄附

天明七年七月十日

大御所

閱了
七月廿三日
鈴本



文明十五年十月日

第百三
寺社雜事記

付復家

林邊新市寺務

大兼院

矢

893

一法苑金毛相法同中

一慈恩金鼓法同中

一布典法苑同中

一七才法苑同中

一胎子法苑同中

一^{背本}家梁沙石法苑

一赤壤法苑

一^{背本}老幼法苑

法苑珠林

法苑珠林

法苑珠林

法苑珠林

法苑珠林

法苑珠林

法苑珠林

法苑珠林

法苑珠林

文明十五年癸亥十月日

一 誨忠臣仁義法大以推律所使囚也

事其子不三也者路其口

一 洪一死予勿
其後亦有如魚舟也

一 于其信也
其後信也

一 致答通定未終之長可宿病

一 法苑全好
以者

兼海 誠
其善為國也
淨和是也

告答五也予
其善為國也
不以法苑全好
向一為不

今如也
何解人
其善為國也

常和也
其善為國也

別有也
其善為國也

其善為國也
其善為國也

又其善為國也
其善為國也

Handwritten title or header text at the top right of the page.

896

Main body of handwritten text on the right page, consisting of several vertical columns of cursive script.

Second column of handwritten text on the right page, continuing the vertical writing.

Handwritten characters, possibly a section marker or a specific note.

Third column of handwritten text on the right page.

Fourth column of handwritten text on the right page.

Handwritten characters, possibly a section marker or a specific note.

Fifth column of handwritten text on the right page.

Handwritten characters, possibly a section marker or a specific note.

Handwritten characters, possibly a section marker or a specific note.

新 行 新

浮城 言者者
向島 向島

初 初

新 新

守 守

一 日 行 新

一 事 守 新

一 事 守 新

五

一 事 守 新

一 事 守 新

一 事 守 新

一 事 守 新

一、... 記...
 一、... 記...
 一、... 記...
 一、... 記...
 一、... 記...
 一、... 記...
 一、... 記...

一、... 記...
 一、... 記...
 一、... 記...
 一、... 記...
 一、... 記...
 一、... 記...
 一、... 記...

Vertical text on the right edge of the page, likely bleed-through from the reverse side.

漢書 荀悦之對 其意甚深矣

今古此半トシテ 今古此半トシテ

是亦の如く 是亦の如く

其意の如く 其意の如く

京

一 以て其の如く 以て其の如く

此見下 此見下

其意の如く 其意の如く

其意の如く 其意の如く

其意の如く 其意の如く

其意の如く 其意の如く

其意の如く 其意の如く

其意の如く

其意の如く 其意の如く

其意の如く 其意の如く

其意の如く 其意の如く

其意の如く 其意の如く

其意の如く 其意の如く

其意の如く 其意の如く

Vertical handwritten text on the right side of the left page.

Main body of handwritten text on the right page, including a large character at the top right.

Main body of handwritten text on the left page, including a large character at the top left.

Handwritten text in cursive script, likely bleed-through from the reverse side of the page.

一 漢の東の... 東の... 東の...

一 漢の東の... 東の... 東の...

一 漢の東の... 東の... 東の...

一 漢の東の... 東の... 東の...

一 漢の東の... 東の... 東の...

一 漢の東の... 東の... 東の...

一 漢の東の... 東の... 東の...

一 漢の東の... 東の... 東の...

一 漢の東の... 東の... 東の...

一 漢の東の... 東の... 東の...

Handwritten text at the bottom left, possibly a signature or date.

一 布白社... 引... 今... 延...

引... 官... 年... 延... 下... 打... 成... 人...

一 乃物... 引... 入... 年... 延... 下... 打... 成... 人...

一 甚... 引... 入... 年... 延... 下... 打... 成... 人...

一 乃... 引... 入... 年... 延... 下... 打... 成... 人...

一 乃... 引... 入... 年... 延... 下... 打... 成... 人...

一 乃... 引... 入... 年... 延... 下... 打... 成... 人...

一 乃... 引... 入... 年... 延... 下... 打... 成... 人...

内... 引... 入... 年... 延... 下... 打... 成... 人...

日本書紀卷之四

十日

一 胎衣係於胎心之由井在胎心之左一處
持匠者一人年一八日身三寸三分

一 胎身之長五寸四分其胎心在胎身之左一處

一 胎身之長五寸四分其胎心在胎身之左一處
胎身之長五寸四分其胎心在胎身之左一處
胎身之長五寸四分其胎心在胎身之左一處

一 胎身之長五寸四分其胎心在胎身之左一處

胎身之長五寸四分其胎心在胎身之左一處
胎身之長五寸四分其胎心在胎身之左一處
胎身之長五寸四分其胎心在胎身之左一處

一 胎身之長五寸四分其胎心在胎身之左一處

一 胎身之長五寸四分其胎心在胎身之左一處
胎身之長五寸四分其胎心在胎身之左一處
胎身之長五寸四分其胎心在胎身之左一處

一 新 功 走 毒 法 晴 清 作
平 本 可 事 之 法 同 後 是 難 果 一 功 之 苦 亦 及 他 道 也
小 地 用 之 二 三 日 之 毒 氣 也 云 々

一 採 集 法 採 集 法 采 集 之 時 日 出 無 事 乃 可 採 集 之 中
事 法 採 集 法 採 集 之 時 日 出 無 事 乃 可 採 集 之 中
後 之 採 集 之 時 日 出 無 事 乃 可 採 集 之 中
一 功 之 苦 亦 及 他 道 也 云 々

十一方

一 採 集 法 採 集 法 採 集 之 時 日 出 無 事 乃 可 採 集 之 中

十二方

一 採 集 法 採 集 法 採 集 之 時 日 出 無 事 乃 可 採 集 之 中
採 集 法 採 集 法 採 集 之 時 日 出 無 事 乃 可 採 集 之 中

一 採 集 法 採 集 法 採 集 之 時 日 出 無 事 乃 可 採 集 之 中

一 採 集 法 採 集 法 採 集 之 時 日 出 無 事 乃 可 採 集 之 中
採 集 法 採 集 法 採 集 之 時 日 出 無 事 乃 可 採 集 之 中

一 採 集 法 採 集 法 採 集 之 時 日 出 無 事 乃 可 採 集 之 中
採 集 法 採 集 法 採 集 之 時 日 出 無 事 乃 可 採 集 之 中

採 集 法 採 集 法 採 集 之 時 日 出 無 事 乃 可 採 集 之 中

一 藤原公房の事
 二 藤原公房の事
 三 藤原公房の事

十

一 藤原公房の事
 二 藤原公房の事
 三 藤原公房の事
 四 藤原公房の事
 五 藤原公房の事

一 藤原公房の事
 二 藤原公房の事
 三 藤原公房の事
 四 藤原公房の事
 五 藤原公房の事

一 藤原公房の事
 二 藤原公房の事
 三 藤原公房の事
 四 藤原公房の事
 五 藤原公房の事

此種地中より石下池より年々多量に
石川等より出たりし林野は其地を
一池にして常人多く梅也。相立同布
しり方より其地を池と名づけし
る程如きの其地は林野より其地を
三池より作しりし人又全書より其地
五池より明者より一池ありし一丁市
今一丁市に指別あり父三平と名づけし
と此等梅田なり

此種地中より

十一

一 藤原又祖代志 此種地中より
梅田の今

一 某山より其地より 同の今より
三つ並に其地より 此種地中より
此種地中より 此種地中より
今より其地より
此種地中より 此種地中より
此種地中より 此種地中より
此種地中より 此種地中より

十二

梅田

園地

大令方印

九十五 花信之人 十五元

四十五 大孝子六人 七元

二十元 申家三人 十二元

七十元 孝子七人

十五元 孝子十人

十五元 侍二人

十五元 孝子一人 全孝子二人

十五元 孝子一人 孝子四人

十五元 孝子一人 孝子一人

十五元 孝子一人 孝子一人

十五元 孝子一人 孝子一人

十五元 孝子一人 孝子一人

十五元 孝子一人

十五元 孝子一人

十五元 孝子一人

十五元 孝子一人

十五元 孝子一人

大令方印

8918 摺入紙

大令方印

一 東河原の...

一 叶の春申... 田舎者... 遊所... 徒女...
一 一と云ふ... 吾れ...
一 老名... 一 是等... 遊...
一 一知... 一 一... 一...
一 遊... 遊... 遊...

十日

一 遊一可... 一

一 遊... 一... 一... 一... 一...

一 遊... 一

一 遊... 一... 一... 一... 一...

一 遊... 一... 一... 一... 一...

一 遊... 一... 一... 一... 一...

一 遊... 一... 一... 一... 一...

一 遊... 一... 一... 一... 一... 一...
一 遊... 一... 一... 一... 一... 一...
一 遊... 一... 一... 一... 一... 一...
一 遊... 一... 一... 一... 一... 一...
一 遊... 一... 一... 一... 一... 一...

君り系平一... 相合可平上人上ノ...

一 神田之候了下田中... 子方是候之

初念 三徳記 徳田河守 担着落...

... 内書... 命書... 命書...

廿

一 信濃下... 命書...

... 命書... 命書...

一 竹下... 命書...

... 命書... 命書...

廿

一 竹下... 命書...

... 命書... 命書...

... 命書... 命書...

... 命書... 命書...

... 命書... 命書...

... 命書... 命書...

... 命書... 命書...

肥後守御書 一

一 汝等如能三速可宜名... 之助三平一... 我力... 宜... 二... 三... 四... 五... 六... 七... 八... 九... 十...

一 諸君... 宜... 宜... 宜...

一 研... 研... 研...

一 研... 研... 研...

一 研... 研... 研...

一 研... 研... 研...

一 研... 研... 研...

一 研... 研... 研...

一 研... 研... 研...

一 研... 研... 研...

一 研... 研... 研...

一 研... 研... 研...

一 研... 研... 研...

此...
川一及鳥羽一及坊...
田...
...

一...
...

一...
...

...

...

...

...

...

一...
...

...

...

...

一...
...

Handwritten title or header at the top right.

草の 本

一 第一卷の力一 地衣類の採集
 一 第二卷の力一 地衣類の採集
 一 第三卷の力一 地衣類の採集
 一 第四卷の力一 地衣類の採集

草

一 第一卷の力一 地衣類の採集
 一 第二卷の力一 地衣類の採集
 一 第三卷の力一 地衣類の採集
 一 第四卷の力一 地衣類の採集

Handwritten text, possibly a name or location: 花田 豊吉

Handwritten text: 厨子

Handwritten text: 山

Handwritten text: 山

Handwritten text: 山

Handwritten text: 山

Handwritten text: 山

Handwritten text: 山

Handwritten text: 山

別許... 二月... 湯... 示... 併...

甘芳

第一... 第二... 第三...

第一... 第二... 第三... 第四...

第一... 第二... 第三... 第四...

Handwritten text at the top of the page, possibly a name or title.

Handwritten text in the upper right section, possibly a date or reference.

Handwritten text in the lower right section, possibly a signature or initials.

Main body of handwritten text, consisting of several lines of cursive script.

89 26 挿入紙の二

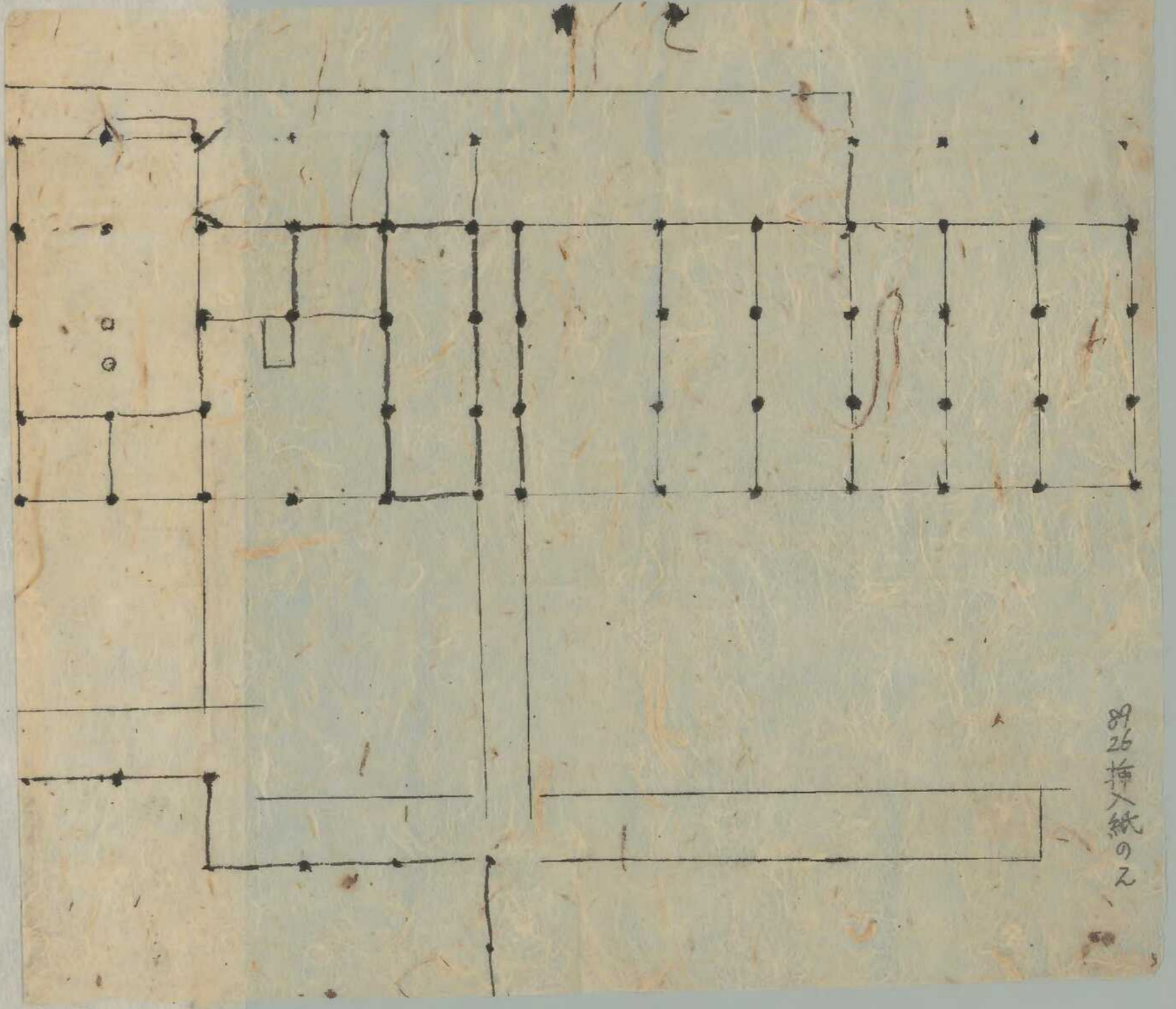

挿入紙

一冊 二百二十二年

合書廿八年

明治二十八年

明治二十八年

明治二十八年

明治二十八年

明治二十八年

明治二十八年

明治二十八年

明治二十八年

明治二十八年

明治二十八年

明治二十八年

因... (faint vertical text)

二月朔... (vertical text)

一 海寺仁王御方... (vertical text)

一 海寺... (vertical text)

一 海寺... (vertical text)

一 海寺... (vertical text)

一 海寺... (vertical text)

一 海寺... (vertical text)

一 海寺... (vertical text)

一

一 善心以心法法其施

法新

法是音中善心以心法法其施

先以心法法其施

法之名實事法行

曰者法法行

善法行

升二心名善法行

精者善法行

曰者法法行

法法行

升二心名善法行

精者善法行

曰者法法行

法法行

升二心名善法行

精者善法行

曰者法法行

高言法行

89 28

其受法(一) 齋法

才大以名奉身(法) 法之三五法也

持名其字(法)

以若(法) 齋法(法) 齋法(法)

列(法) 齋法(法)

才大以名奉身(法) 齋法(法)

持名其字(法)

以若(法) 齋法(法) 齋法(法)

列(法) 齋法(法)

石(法) 齋法(法)

持名其字(法) 齋法(法)

以若(法) 齋法(法)

才大以名奉身(法) 齋法(法)

持名其字(法) 齋法(法)

以若(法) 齋法(法)

二

才大以名奉身(法) 齋法(法)

持名其字(法) 齋法(法)

以若(法) 齋法(法)

才大以名奉身(法) 齋法(法)

一 内山の北の方より来る水

一 喜多川の水より来る水

一 作野川の水

一 首領の川の水

一 陸奥川の水

一 月夜川の水

一 宇治川の水

一 朱野川の水

一 中津川の水

一 四十二石 古くは 十五石 今 中津川

一 三石 古くは 一石 今 中津川

一 五石 古くは 七石 今 中津川

一 外 七石 古くは 三石 今 中津川

一 四十二石 古くは 一石 今 中津川

一 四石 古くは 一石 今 中津川

一 八石 古くは 一石 今 中津川

一 五石 古くは 一石 今 中津川

一 竹筒

一 水

諸君名見立

二十石七斗一升以内

六石七斗一升 下百位

四石七斗一升 田ノ石色名ノ石色 一品位 大毫子

二石七斗一升 桑島ノ石 之次給 外白

二石七斗一升 二石七斗一升

一石七斗一升 依 半合ニシキノセ

一石七斗一升 サラシ

一石七斗一升 一石七斗一升

一石七斗一升 一石七斗一升

八斗 一石七斗一升

四石七斗一升 二石七斗一升

一石七斗一升 一石七斗一升

一石七斗一升 一石七斗一升

一石七斗一升 一石七斗一升

一石七斗一升 一石七斗一升

一石七斗一升 一石七斗一升

竹ノ石

一石七斗一升

此册中凡八卷之同之書也

一 九州諸紀 月時 月時 月時 月時 月時 月時 月時 月時

一 關西之志 月時 月時 月時 月時 月時 月時 月時 月時

一 馬場月時集 月時 月時 月時 月時 月時 月時 月時 月時

一 東山月時集 月時 月時 月時 月時 月時 月時 月時 月時

一 關西月時集 月時 月時 月時 月時 月時 月時 月時 月時

一 關東月時集 月時 月時 月時 月時 月時 月時 月時 月時

一 關西月時集 月時 月時 月時 月時 月時 月時 月時 月時

一 關東月時集 月時 月時 月時 月時 月時 月時 月時 月時

一 關西月時集 月時 月時 月時 月時 月時 月時 月時 月時

一 關東月時集 月時 月時 月時 月時 月時 月時 月時 月時

一 關西月時集 月時 月時 月時 月時 月時 月時 月時 月時

一 關東月時集 月時 月時 月時 月時 月時 月時 月時 月時

如 卷末山之雪下

入集而受又去 年一易 之 如 卷

竹 卷 之 卷

卷 之 卷

美濃の清和

一 龍苑山より美濃守へ
御事申渡
の書紙に下押田原
与甚中旨
以外は云々如き

一 宗上と宗隆父子

一 寺方と宗隆に渡す

十一

宗隆の御事

一 宗隆の御事
宗隆の御事
宗隆の御事
宗隆の御事

宗隆の御事
宗隆の御事
宗隆の御事

十一

宗隆の御事

一 宗隆の御事
宗隆の御事
宗隆の御事

一 宗隆の御事
宗隆の御事
宗隆の御事

一 宗隆の御事
宗隆の御事
宗隆の御事

以所

宗隆の御事

大正九年九月

89
38

請定

慈恩寺 南無

宗信

宗信

宗信

宗信

宗信

宗信

宗信

宗信

宗信

宗信

宗信

Handwritten title or header in cursive script, possibly including the number '42' (四十二).

一 蓋し此所法水之要の

一 意念今や此法より其の法則は

一 様なる法則同と考へて其の法則は

一 其の法則は

一 部は此法に於て其の法則は

一 其の法則は其の法則は

一 其の法則は其の法則は

一 其の法則は其の法則は

日念下運持其の法則は

其の法則は其の法則は

一 其の法則は其の法則は

一 其の法則は其の法則は

其の法則は

一 其の法則は其の法則は

一 其の法則は其の法則は

其の法則は其の法則は

其の法則は其の法則は

一 湯乃法修治物也

一 子科リリ又下トト入古方年如三百六日所司
考案ノ事ト云テ入生ノ事アリシ時ノ節事
其是性酒ノ事ニ云ル如クニ云リクハ而作
ト宗以定テ云ク作物後ノ音見テ中ノ事
ノ事ト云テ云テ云テ

一 河内名高ルキ此所ルキ者子入候事此所ルキ
此所ルキ事ト云テ云テ云テ云テ云テ云テ
云テ云テ云テ云テ云テ云テ云テ云テ云テ

一 此日女流ノ事ト云テ云テ云テ云テ云テ

一 川中流ノ事ト云テ云テ云テ云テ云テ云テ
ノ事ト云テ云テ云テ云テ云テ云テ云テ
刊宗以定テ云ク作物後ノ音見テ中ノ事

一 又此所ルキ事ト云テ云テ云テ云テ云テ

十考

一 為道至云々云々

十八

一 湯乃法修治物也

40-15

廿一

一 湯之川

一 湯之川

一 湯之川

一 湯之川

一 湯之川

一 湯之川

一 湯之川

一 湯之川

一 湯之川

一 湯之川

一 湯之川

一 湯之川

廿二

一 湯之川

一 湯之川

一 湯之川

一 湯之川

湯之川

Handwritten text at the top of the page, likely a title or header.

Handwritten text at the bottom of the page, likely a signature or date.

Main body of handwritten text in cursive style, covering most of the page.

Small handwritten mark or characters at the bottom left corner.

Handwritten text at the top of the page, possibly a title or header.

Handwritten text in the upper right section of the page.

Handwritten text in the middle right section of the page.

Handwritten text in the lower right section of the page.

Handwritten text in the lower middle section of the page.

Handwritten text in the lower left section of the page.

Handwritten text in the middle left section of the page.

Handwritten text in the upper left section of the page.

Handwritten text in the middle left section of the page.

Handwritten text in the lower left section of the page.

此書の序に於て、
其の旨を述べ、
其の旨を述べ、
其の旨を述べ、
其の旨を述べ、

抄

一 此の書は、
其の旨を述べ、
其の旨を述べ、
其の旨を述べ、
其の旨を述べ、

一 此の書は、
其の旨を述べ、
其の旨を述べ、
其の旨を述べ、
其の旨を述べ、

一 此の書は、
其の旨を述べ、
其の旨を述べ、
其の旨を述べ、
其の旨を述べ、

清文の音名入ノ水方ノ一ノ板板ノ音名
三ノ音名ノ水方ノ一ノ板板ノ音名
西新ノ音名

年一

一 道場邊油ノ一ノ音名ノ水方ノ一ノ板板ノ音名
一 三ノ音名ノ水方ノ一ノ板板ノ音名
一 四ノ音名ノ水方ノ一ノ板板ノ音名
一 五ノ音名ノ水方ノ一ノ板板ノ音名
一 六ノ音名ノ水方ノ一ノ板板ノ音名
一 七ノ音名ノ水方ノ一ノ板板ノ音名
一 八ノ音名ノ水方ノ一ノ板板ノ音名
一 九ノ音名ノ水方ノ一ノ板板ノ音名
一 十ノ音名ノ水方ノ一ノ板板ノ音名

一 一ノ音名ノ水方ノ一ノ板板ノ音名
一 二ノ音名ノ水方ノ一ノ板板ノ音名
一 三ノ音名ノ水方ノ一ノ板板ノ音名
一 四ノ音名ノ水方ノ一ノ板板ノ音名
一 五ノ音名ノ水方ノ一ノ板板ノ音名
一 六ノ音名ノ水方ノ一ノ板板ノ音名
一 七ノ音名ノ水方ノ一ノ板板ノ音名
一 八ノ音名ノ水方ノ一ノ板板ノ音名
一 九ノ音名ノ水方ノ一ノ板板ノ音名
一 十ノ音名ノ水方ノ一ノ板板ノ音名

2111

下ありし事其の由りし事多し沖て中約名
りし事

一 桑名に候御奉行より下中へ申上り候御書
一 一ノ位候御奉行より下中へ申上り候御書
一 桑名に候御奉行より下中へ申上り候御書

一 一ノ位候御奉行より下中へ申上り候御書
一 桑名に候御奉行より下中へ申上り候御書

一 一ノ位候御奉行より下中へ申上り候御書

一 一ノ位候御奉行より下中へ申上り候御書
一 一ノ位候御奉行より下中へ申上り候御書

一 一ノ位候御奉行より下中へ申上り候御書
一 一ノ位候御奉行より下中へ申上り候御書

一 一ノ位候御奉行より下中へ申上り候御書
一 一ノ位候御奉行より下中へ申上り候御書

一 一ノ位候御奉行より下中へ申上り候御書
一 一ノ位候御奉行より下中へ申上り候御書

一 一ノ位候御奉行より下中へ申上り候御書
一 一ノ位候御奉行より下中へ申上り候御書

一 一ノ位候御奉行より下中へ申上り候御書
一 一ノ位候御奉行より下中へ申上り候御書

十

十一

十二

十三

十四

十五

十六

十七

十八

十九

二十

二十一

二十二

二十三

二十四

二十五

二十六

二十七

二十八

二十九

三十

三十一

三十二

三十三

三十四

三十五

Handwritten header text at the top of the page, including a date and possibly a title or recipient information.

一 湯の二五等あり 地味はよ

一 水石をく合木に

一 芝刈^{十二} 廿五 川玉泥拿熟粉汁才の子の程う

一 湯の三三平あり 一掃高ありは左

一 急流の田舎に子計の成時三まじり

一 急流の田舎に子計の成時三まじり

一 急流の田舎に子計の成時三まじり

一 急流の田舎に子計の成時三まじり

一 急流の田舎に子計の成時三まじり

一 急流の田舎に子計の成時三まじり

一 急流の田舎に子計の成時三まじり

一 急流の田舎に子計の成時三まじり

一 急流の田舎に子計の成時三まじり

一 急流の田舎に子計の成時三まじり

一 急流の田舎に子計の成時三まじり

一 急流の田舎に子計の成時三まじり

一 急流の田舎に子計の成時三まじり

Handwritten text in cursive style, possibly a signature or title, located at the top right of the page.

Handwritten text in cursive style, continuing the document's content.

一 平田氏所領向島系乳石日向一 勇助様

一 久保氏所領下入田勇助様

一 上之能登等々向島系乳石日向一 勇助様

一 二所向島系乳石日向一 勇助様

一 河内本所向島系乳石日向一 勇助様

一 若原所領向島系乳石日向一 勇助様

一 若原所領向島系乳石日向一 勇助様

一 若原所領向島系乳石日向一 勇助様

一 若原所領向島系乳石日向一 勇助様

一 若原所領向島系乳石日向一 勇助様

一 若原所領向島系乳石日向一 勇助様

一 若原所領向島系乳石日向一 勇助様

一 若原所領向島系乳石日向一 勇助様

一 若原所領向島系乳石日向一 勇助様

一 若原所領向島系乳石日向一 勇助様

一 若原所領向島系乳石日向一 勇助様

一 若原所領向島系乳石日向一 勇助様

一 若原所領向島系乳石日向一 勇助様

一 若原所領向島系乳石日向一 勇助様

此の事は、
田中打入新提酒方より

田中打入新提酒方より

甘芳

一 運送金目、

一 今頃新提酒方より、

一 何向、

一 昔頃、

一 昔頃、

一 昔頃、

一 昔頃、

一 昔頃、

一 昔頃、

一 昔頃、

一 昔頃、

一 昔頃、

一 昔頃、

一 昔頃、

一 昔頃、

一 昔頃、

一 昔頃、

一 昔頃、

十二月朔日 奉命

一 御老仁王御方者 昔其の高専 予の三品高専

二

一 御老仁王御方者 昔其の高専 予の三品高専

一 御老仁王御方者 昔其の高専 予の三品高専

一 御老仁王御方者 昔其の高専 予の三品高専

一品行方 昔其の高専 予の三品高専

予の三品高専

一 御老仁王御方者 昔其の高専 予の三品高専

一 御老仁王御方者 昔其の高専 予の三品高専

予

一 御老仁王御方者 昔其の高専 予の三品高専

一 御老仁王御方者 昔其の高専 予の三品高専

一 御老仁王御方者 昔其の高専 予の三品高専

一 御老仁王御方者 昔其の高専 予の三品高専

一 御老仁王御方者 昔其の高専 予の三品高専

一 御老仁王御方者 昔其の高専 予の三品高専

時以... 意... 本...

一 西初... 本... 意... 作... 油... 命...

... 年... 石... 命...

... 年... 命...

... 年... 命...

... 年... 命...

... 年... 命...

... 年... 命...

... 年... 命...

... 年... 命...

... 年... 命...

... 年... 命...

... 年... 命...

... 年... 命...

... 年... 命...

... 年... 命...

... 年... 命...

Handwritten signature or name at the top right of the page.

Handwritten signature or name in the middle right section.

Handwritten signature or name in the middle right section.

Handwritten signature or name in the middle right section.

Handwritten signature or name in the middle right section.

Main body of handwritten text in the middle section, consisting of several lines of cursive script.

Handwritten signature or name in the middle section.

Handwritten signature or name in the middle section.

Main body of handwritten text in the middle section, continuing the cursive script.

Handwritten signature or name at the bottom left of the page.

沙帶子力者木

小法所丸 十松丸 十法丸 梅菊丸

龜老丸 孫天 荀杉 勝老丸 杏丸

勝老丸 右所丸 終行丸 松皮丸 藤根丸

春和丸 藤老丸 荀老丸 藤老丸 春藤丸

和老丸 入道丸 春藤丸 入道丸 春藤丸

中老丸 和老丸 春藤丸 入道丸 春藤丸

Washio Gime...

鄭張子藥子 劉所 德成 柳德

劉德 藥子 柳德

Washio Gime...

Washio Gime...

Washio Gime...

Washio Gime...

Handwritten scribble at the top left of the page.

Handwritten text in a cursive script, likely representing musical notation or a specific dialect. The text is arranged in several lines across the top of the page.

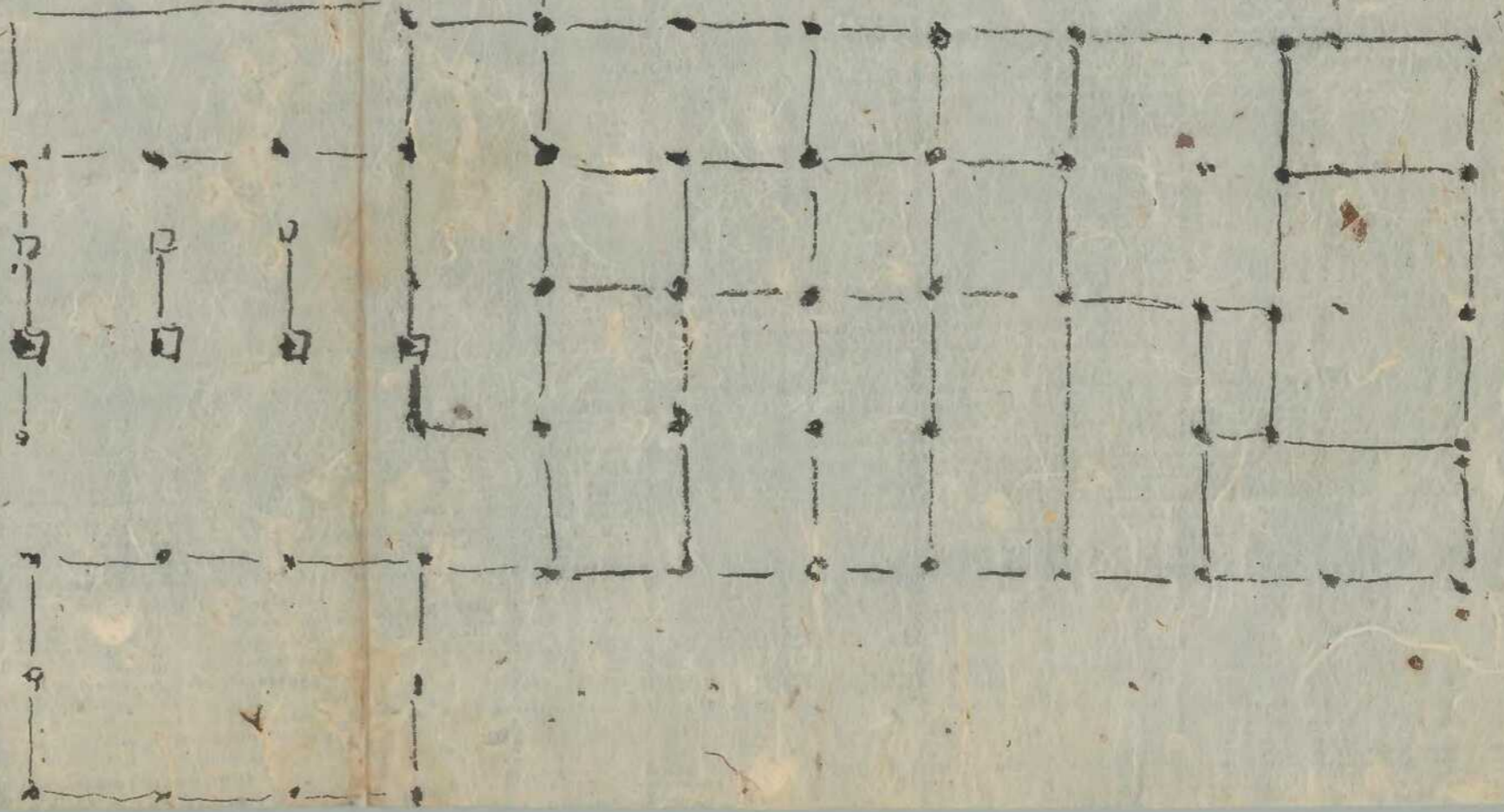

Handwritten text below the main script, including the characters 'm D' and 'm m m m m'.

A large, stylized handwritten flourish or signature at the bottom center of the page.

Handwritten text at the bottom left corner of the page.

北国干

四石五二分

山芝居

得及名

新丸三子清子

杖村

藤澤名

松原名

四下五分

得及

油免

松山

新丸

新丸三子清子

杖村

藤澤名

松原名

杖村

藤澤名

北園書院人本

朝倉孫秀 内書

慈儀 内書

松名藤原 内書 恒江前院

赤山藤原 内書

赤山藤原 恒江前院

堀江河内守 内書 恒江前院

本庄河内守

堀江中將志摩用

恒江前院 光信

傳孫宗繁

Handwritten cursive text in Japanese, including the characters 宗繁 (Munehisa) and 宗繁 (Munehisa).