



心印制 口判如了

香房文如心印

念下如印九

下口印九

印如香心

壽

Handwritten text in the upper left, including characters like '幸' and '由'.

文部省

頓教斷惑何

曇云論一切法不遠二種之何

天何空有也所也年一也

天 天何空有也

如神方命力事一富

心海

天何空有也 天何空有也 天何空有也

天何空有也 天何空有也 天何空有也

天何空有也 天何空有也

天何空有也 天何空有也

天何空有也 天何空有也

天何空有也 天何空有也

一 法威

一 法威

一 法威

一 法威

一 法威

一 法威

一 法威

一 法威

一 法威

一 法威

一 法威

あまのり

あまのり

あまのり

あまのり

あまのり

あまのり

あまのり

あまのり

あまのり

あまのり

あまのり

あまのり

あまのり

あまのり

あまのり

あまのり

あまのり

あまのり

あまのり

あまのり

あまのり

あまのり

あまのり

一 敬告 諸君 幸勿 吝嗇 財力 以 助 國難

一 敬告 諸君 幸勿 吝嗇 財力 以 助 國難

一 敬告 諸君 幸勿 吝嗇 財力 以 助 國難

一 敬告 諸君 幸勿 吝嗇 財力 以 助 國難

一 敬告 諸君 幸勿 吝嗇 財力 以 助 國難

一 敬告 諸君 幸勿 吝嗇 財力 以 助 國難

一 敬告 諸君 幸勿 吝嗇 財力 以 助 國難

一 敬告 諸君 幸勿 吝嗇 財力 以 助 國難

一 敬告 諸君 幸勿 吝嗇 財力 以 助 國難

一 敬告 諸君 幸勿 吝嗇 財力 以 助 國難

一 敬告 諸君 幸勿 吝嗇 財力 以 助 國難

一 敬告 諸君 幸勿 吝嗇 財力 以 助 國難

一 敬告 諸君 幸勿 吝嗇 財力 以 助 國難

敬告 諸君

幸勿 吝嗇

財力 以 助

國難

敬告 諸君

幸勿 吝嗇

財力 以 助

國難

Handwritten text at the top of the page.

1 第一卷之目錄

第一卷之目錄

第一卷之目錄

1 第一卷之目錄

第一卷之目錄

1 第一卷之目錄

1 第一卷之目錄

1 第一卷之目錄

第一卷之目錄

第一卷之目錄

第一卷之目錄

1 第一卷之目錄

第一卷之目錄

第一卷之目錄

第一卷之目錄

第一卷之目錄

第一卷之目錄

第一卷之目錄

第一卷之目錄

Handwritten text in a cursive script, likely a list or account. The characters are dense and difficult to decipher.

1 筆跡 筆跡 筆跡 筆跡 筆跡 筆跡 筆跡 筆跡 筆跡 筆跡

Handwritten text in a cursive script, likely a list or account. The characters are dense and difficult to decipher.

1 筆跡 筆跡 筆跡 筆跡 筆跡 筆跡 筆跡 筆跡 筆跡 筆跡

1 筆跡 筆跡 筆跡 筆跡 筆跡 筆跡 筆跡 筆跡 筆跡 筆跡

Handwritten text in a cursive script, likely a list or account. The characters are dense and difficult to decipher.

1 筆跡 筆跡 筆跡 筆跡 筆跡 筆跡 筆跡 筆跡 筆跡 筆跡

Handwritten text in a cursive script, likely a list or account. The characters are dense and difficult to decipher.

1 筆跡 筆跡 筆跡 筆跡 筆跡 筆跡 筆跡 筆跡 筆跡 筆跡

Handwritten text in a cursive script, likely a list or account. The characters are dense and difficult to decipher.

1 筆跡 筆跡 筆跡 筆跡 筆跡 筆跡 筆跡 筆跡 筆跡 筆跡

Handwritten signature or name at the bottom of the page.

1 德意志林林一坊 (H. 致 (巴) 州) | 派. 德. 邦. 邦. 邦.

we

1 德意志林林一坊 (H. 致 (巴) 州)

we | H. 致 (巴) 州 | 派. 德. 邦. 邦. 邦.

1 德意志林林一坊 (H. 致 (巴) 州) | 派. 德. 邦. 邦. 邦.

~~德意志林林一坊~~ | 派. 德. 邦. 邦. 邦.

1 德意志林林一坊 (H. 致 (巴) 州) | 派. 德. 邦. 邦. 邦.

德意志林林一坊

1 德意志林林一坊 (H. 致 (巴) 州) | 派. 德. 邦. 邦. 邦.

德意志林林一坊

1 德意志林林一坊 (H. 致 (巴) 州) | 派. 德. 邦. 邦. 邦.

1 德意志林林一坊 (H. 致 (巴) 州) | 派. 德. 邦. 邦. 邦.

we

德意志林林一坊

德意志林林一坊 (H. 致 (巴) 州) | 派. 德. 邦. 邦. 邦.

深 嶽 峯 又 崎 嶇

大 路 亦 封 上 大 路 池 水 又 崎 嶇 又 崎 嶇

west 山 崎 嶇 崎 嶇 崎 嶇 崎 嶇 崎 嶇

法 也 崎 嶇 崎 嶇 崎 嶇 崎 嶇 崎 嶇 崎 嶇

崎 嶇 崎 嶇 崎 嶇 崎 嶇 崎 嶇 崎 嶇 崎 嶇

崎 嶇 崎 嶇 崎 嶇 崎 嶇 崎 嶇 崎 嶇 崎 嶇

崎 嶇 崎 嶇 崎 嶇 崎 嶇 崎 嶇 崎 嶇 崎 嶇

崎 嶇 崎 嶇 崎 嶇 崎 嶇 崎 嶇 崎 嶇 崎 嶇

崎 嶇 崎 嶇 崎 嶇 崎 嶇 崎 嶇 崎 嶇 崎 嶇

崎 嶇 崎 嶇 崎 嶇 崎 嶇 崎 嶇 崎 嶇 崎 嶇

崎 嶇 崎 嶇 崎 嶇 崎 嶇 崎 嶇 崎 嶇 崎 嶇

崎 嶇 崎 嶇 崎 嶇 崎 嶇 崎 嶇 崎 嶇 崎 嶇

崎 嶇 崎 嶇 崎 嶇 崎 嶇 崎 嶇 崎 嶇 崎 嶇

崎 嶇 崎 嶇 崎 嶇 崎 嶇 崎 嶇 崎 嶇 崎 嶇

崎 嶇 崎 嶇 崎 嶇 崎 嶇 崎 嶇 崎 嶇 崎 嶇

崎 嶇 崎 嶇 崎 嶇 崎 嶇 崎 嶇 崎 嶇 崎 嶇

崎 嶇 崎 嶇 崎 嶇 崎 嶇 崎 嶇 崎 嶇 崎 嶇

崎 嶇 崎 嶇 崎 嶇 崎 嶇 崎 嶇 崎 嶇 崎 嶇

圓教斷惑如何
 一、斷惑之理
 一、斷惑之因
 一、斷惑之果
 一、斷惑之體
 一、斷惑之用
 一、斷惑之相
 一、斷惑之性

法差別相遠作法如何

一、法差別之理
 一、法差別之因
 一、法差別之果
 一、法差別之體
 一、法差別之用
 一、法差別之相
 一、法差別之性

章之不異真如是煩惱義意何

不異真如是煩惱義意何
不異真如是煩惱義意何
不異真如是煩惱義意何
不異真如是煩惱義意何
不異真如是煩惱義意何

疏列理門論首目与似目多真宗法意何

似目多真宗法意何
似目多真宗法意何
似目多真宗法意何
似目多真宗法意何
似目多真宗法意何
似目多真宗法意何
似目多真宗法意何
似目多真宗法意何
似目多真宗法意何
似目多真宗法意何

1 掃蕩凶徒... 意何

たに 182

... 216 ...

...

新立既許... 意何

...

...

...

...

...

1000000

Handwritten text in a cursive script, possibly a list or account entry.

Handwritten text, possibly a date or reference number.

Handwritten text in a cursive script, possibly a list or account entry.

Handwritten text in a cursive script, possibly a list or account entry.

Handwritten text in a cursive script, possibly a list or account entry.

Handwritten text in a cursive script, possibly a list or account entry.

Handwritten text in a cursive script, possibly a list or account entry.

Handwritten text in a cursive script, possibly a list or account entry.

Handwritten text in a cursive script, possibly a list or account entry.

Handwritten text in a cursive script, possibly a list or account entry.

Handwritten text in a cursive script, possibly a list or account entry.

Handwritten text in a cursive script, possibly a list or account entry.

Handwritten characters, possibly a signature or name.

Wise - P. 100 - 111 - 122 - 133 - 144 - 155 -
166 - 177 - 188 - 199 - 200 - 211 - 222 -
233 - 244 - 255 - 266 - 277 - 288 - 299 - 300 -
311 - 322 - 333 - 344 - 355 - 366 - 377 - 388 - 399 - 400 -
411 - 422 - 433 - 444 - 455 - 466 - 477 - 488 - 499 - 500 -

511 - 522 - 533 - 544 - 555 - 566 - 577 - 588 - 599 - 600 -
611 - 622 - 633 - 644 - 655 - 666 - 677 - 688 - 699 - 700 -
711 - 722 - 733 - 744 - 755 - 766 - 777 - 788 - 799 - 800 -
811 - 822 - 833 - 844 - 855 - 866 - 877 - 888 - 899 - 900 -
911 - 922 - 933 - 944 - 955 - 966 - 977 - 988 - 999 - 1000 -

1011 - 1022 - 1033 - 1044 - 1055 - 1066 - 1077 - 1088 - 1099 - 1100 -
1111 - 1122 - 1133 - 1144 - 1155 - 1166 - 1177 - 1188 - 1199 - 1200 -
1211 - 1222 - 1233 - 1244 - 1255 - 1266 - 1277 - 1288 - 1299 - 1300 -
1311 - 1322 - 1333 - 1344 - 1355 - 1366 - 1377 - 1388 - 1399 - 1400 -
1411 - 1422 - 1433 - 1444 - 1455 - 1466 - 1477 - 1488 - 1499 - 1500 -
1511 - 1522 - 1533 - 1544 - 1555 - 1566 - 1577 - 1588 - 1599 - 1600 -
1611 - 1622 - 1633 - 1644 - 1655 - 1666 - 1677 - 1688 - 1699 - 1700 -
1711 - 1722 - 1733 - 1744 - 1755 - 1766 - 1777 - 1788 - 1799 - 1800 -
1811 - 1822 - 1833 - 1844 - 1855 - 1866 - 1877 - 1888 - 1899 - 1900 -
1911 - 1922 - 1933 - 1944 - 1955 - 1966 - 1977 - 1988 - 1999 - 2000 -

2011 - 2022 - 2033 - 2044 - 2055 - 2066 - 2077 - 2088 - 2099 - 2100 -
2111 - 2122 - 2133 - 2144 - 2155 - 2166 - 2177 - 2188 - 2199 - 2200 -
2211 - 2222 - 2233 - 2244 - 2255 - 2266 - 2277 - 2288 - 2299 - 2300 -
2311 - 2322 - 2333 - 2344 - 2355 - 2366 - 2377 - 2388 - 2399 - 2400 -
2411 - 2422 - 2433 - 2444 - 2455 - 2466 - 2477 - 2488 - 2499 - 2500 -
2511 - 2522 - 2533 - 2544 - 2555 - 2566 - 2577 - 2588 - 2599 - 2600 -
2611 - 2622 - 2633 - 2644 - 2655 - 2666 - 2677 - 2688 - 2699 - 2700 -
2711 - 2722 - 2733 - 2744 - 2755 - 2766 - 2777 - 2788 - 2799 - 2800 -
2811 - 2822 - 2833 - 2844 - 2855 - 2866 - 2877 - 2888 - 2899 - 2900 -
2911 - 2922 - 2933 - 2944 - 2955 - 2966 - 2977 - 2988 - 2999 - 3000 -

Handwritten text in cursive script, likely a signature or name.

Handwritten text in cursive script, possibly a date or reference number.

Handwritten text in cursive script, possibly a title or subject line.

Handwritten text in cursive script, possibly a name or address.

Handwritten text in cursive script, possibly a name or address.

Handwritten text in cursive script, possibly a name or address.

Handwritten text in cursive script, possibly a name or address.

Handwritten text in cursive script, possibly a name or address.

Handwritten text in cursive script, possibly a name or address.

Handwritten text in cursive script, possibly a name or address.

Handwritten text in cursive script, possibly a name or address.

Handwritten text in cursive script, possibly a name or address.

Handwritten text in cursive script, possibly a name or address.

Handwritten text in cursive script, possibly a name or address.

Handwritten text in cursive script, possibly a name or address.

— 147 —

Handwritten text in a cursive script, possibly a signature or a specific name.

Handwritten text in a cursive script, appearing to be a list or a series of notes.

Handwritten text in a cursive script, continuing the list or notes.

Handwritten text in a cursive script, with some characters appearing to be in a different script or dialect.

Handwritten text in a cursive script, possibly a signature or a specific name.

Handwritten text in a cursive script, continuing the list or notes.

Handwritten text in a cursive script, possibly a signature or a specific name.

Handwritten text in a cursive script, continuing the list or notes.

Handwritten text in a cursive script, possibly a signature or a specific name.

Handwritten text in a cursive script, continuing the list or notes.

Handwritten text in a cursive script, possibly a signature or a specific name.

山崎 氏

山崎 氏

山崎 氏

山崎 氏

山崎 氏

山崎 氏

山崎 氏

山崎 氏

山崎 氏

山崎 氏

山崎 氏

山崎 氏

山崎 氏

山崎 氏

山崎 氏

1. 1870年12月1日
1. 1870年12月1日

1870

1870年12月1日

1. 1870年12月1日
1. 1870年12月1日
1. 1870年12月1日
1. 1870年12月1日

明治三年十二月一日

1870年12月1日

1. 1870年12月1日
1. 1870年12月1日
1. 1870年12月1日

1870

1. 1870年12月1日
1. 1870年12月1日
1. 1870年12月1日

From the ...
... ..

... ..

... ..

... ..

... ..

... ..

... ..

...

... ..

... ..

... ..

... ..

...

... ..

... ..

... ..

1 此三深女用元... 一... 一...

中

1 此... 一... 一...

1 此... 一... 一...

1 此... 一... 一...

1 此... 一... 一...

十

1 此... 一... 一...

1 此... 一... 一...

1 此... 一... 一...

1 此... 一... 一...

1 此... 一... 一...

1 此... 一... 一...

1 此... 一... 一...

1 此... 一... 一...

一... 一... 一...

保 卷 第 十 五 册

1 50144-8

抄

1 20 June 1871
The Honorable
Minister of the
Interior
Tokyo

Received from
the Honorable
Minister of the
Interior
the sum of
1000 Yen

1 20 June 1871
The Honorable
Minister of the
Interior
Tokyo

抄

1 20 June 1871
The Honorable
Minister of the
Interior
Tokyo

555 1871-1-1

1

1 20112105 20112105

1000

1 20112105 20112105

1000 20112105

1 20112105 20112105

1 20112105 20112105

1 20112105 20112105

1000 20112105

1 20112105 20112105

1 20112105 20112105

1000

1 20112105 20112105

1000

1 20112105 20112105

1 20112105 20112105

1000

1 20112105 20112105

1 2000 1000 1000 1000 1000
1 1000 1000 1000 1000 1000

1 1000 1000 1000 1000 1000
1 1000 1000 1000 1000 1000
1 1000 1000 1000 1000 1000
1 1000 1000 1000 1000 1000

1 1000 1000 1000 1000 1000

本記

1 1000 1000 1000 1000 1000
1 1000 1000 1000 1000 1000
1 1000 1000 1000 1000 1000

本記

1 1000 1000 1000 1000 1000

1 1000 1000 1000 1000 1000

1000

家譜志の事(一) 平石

二 三 四 五 六 七 八 九

十 十一 十二 十三 十四 十五 十六 十七

十八 十九 二十 二十一 二十二 二十三 二十四 二十五

二十六 二十七 二十八 二十九 三十 三十一 三十二 三十三

三十四 三十五 三十六 三十七 三十八 三十九 四十 四十一

四十二 四十三 四十四 四十五 四十六 四十七 四十八 四十九

五十 五十一 五十二 五十三 五十四 五十五 五十六 五十七

五十八 五十九 六十 六十一 六十二 六十三 六十四 六十五

六十六 六十七 六十八 六十九 七十 七十一 七十二 七十三

七十四 七十五 七十六 七十七 七十八 七十九 八十 八十一

八十二 八十三 八十四 八十五 八十六 八十七 八十八 八十九

1 1100 1100 1100 1100

1 1100 1100 1100 1100

1100

1 1100 1100 1100 1100

1100

1 1100 1100 1100 1100

1 1100 1100 1100 1100

1100 1100

1100 1100 1100 1100 1100

1100 1100 1100 1100 1100

1 1100 1100 1100 1100

1 1100 1100 1100 1100

1100 1100 1100 1100

1100 1100 1100 1100 1100

1 1100 1100 1100 1100

1100

1 1100 1100 1100 1100

100

100 (100)

100 (100) 100 (100)

100 (100)

100 (100) 100 (100)

100 (100) 100 (100)

100 (100) 100 (100)

100 (100) 100 (100)

100 (100) 100 (100)

100 (100) 100 (100)

100 (100) 100 (100)

100 (100) 100 (100)

100 (100) 100 (100)

100 (100) 100 (100)

100 (100)

1 20 25 30 35 40 45 50 55 60 65 70 75 80 85 90 95
1 10 15 20 25 30 35 40 45 50 55 60 65 70 75 80 85 90 95
1 10 15 20 25 30 35 40 45 50 55 60 65 70 75 80 85 90 95

10 20 30 40 50 60 70 80 90 100

1 20 25 30 35 40 45 50 55 60 65 70 75 80 85 90 95
1 10 15 20 25 30 35 40 45 50 55 60 65 70 75 80 85 90 95
1 10 15 20 25 30 35 40 45 50 55 60 65 70 75 80 85 90 95

1 20 25 30 35 40 45 50 55 60 65 70 75 80 85 90 95
1 10 15 20 25 30 35 40 45 50 55 60 65 70 75 80 85 90 95
1 10 15 20 25 30 35 40 45 50 55 60 65 70 75 80 85 90 95

Handwritten Japanese characters, likely a title or header.

Handwritten Japanese characters, possibly a date or location.

Handwritten Japanese characters, possibly a name or title.

Handwritten Japanese characters, possibly a name.

Handwritten Japanese characters, possibly a name.

Handwritten Japanese characters, possibly a name.

Handwritten Japanese characters, possibly a name.

Handwritten Japanese characters, possibly a name.

Handwritten Japanese characters, possibly a name.

Handwritten Japanese characters, possibly a name.

Handwritten Japanese characters, possibly a name.

Handwritten Japanese characters, possibly a name.

Handwritten Japanese characters, possibly a name.

Handwritten Japanese characters, possibly a name.

Handwritten Japanese characters, possibly a name.

Handwritten Japanese characters, possibly a name.

Handwritten Japanese characters, possibly a name.

— Filiberto —

1. *Handwritten text in a cursive script, possibly a name or title.*

~~Handwritten text, possibly a name, with a large flourish.~~

Handwritten text in a cursive script.

Handwritten text in a cursive script.

Handwritten text in a cursive script.

Handwritten text in a cursive script.

Handwritten text in a cursive script.

Handwritten text in a cursive script.

Handwritten text in a cursive script.

Handwritten text in a cursive script.

Handwritten text in a cursive script.

Handwritten text in a cursive script.

Handwritten text in a cursive script.

Handwritten text in a cursive script.

お茶のり

お茶のり

お茶のり

お茶のり

お茶のり

お茶のり

お茶のり

お茶のり

お茶のり

お茶のり

お茶のり

お茶のり

お茶のり

お茶のり

お茶のり

お茶のり

お茶のり

お茶のり

お茶のり

82

...
 ...
 ...
 ...
 ...
 ...
 ...
 ...
 ...
 ...
 ...
 ...
 ...
 ...
 ...
 ...
 ...
 ...
 ...
 ...
 ...
 ...
 ...
 ...
 ...

shu-shi-ke to shu-shi-ke

shu-shi-ke shu-shi-ke shu-shi-ke

shu-shi-ke shu-shi-ke shu-shi-ke

shu-shi-ke shu-shi-ke shu-shi-ke

shu-shi-ke shu-shi-ke shu-shi-ke

shu-shi-ke shu-shi-ke shu-shi-ke

shu-shi-ke shu-shi-ke shu-shi-ke

shu-shi-ke shu-shi-ke shu-shi-ke

shu-shi-ke shu-shi-ke shu-shi-ke

shu-shi-ke

shu-shi-ke shu-shi-ke shu-shi-ke

shu-shi-ke shu-shi-ke shu-shi-ke

shu-shi-ke

shu-shi-ke shu-shi-ke shu-shi-ke

shu-shi-ke shu-shi-ke shu-shi-ke

shu-shi-ke shu-shi-ke shu-shi-ke

shu-shi-ke

shu-shi-ke

shu-shi-ke

1 水引 564-7 2017/10/27

1 本州 2 行各 3 行 4 行 5 行

1 本州 2 行各 3 行 4 行 5 行

1 本州 2 行各 3 行 4 行 5 行

1 本州 2 行各 3 行 4 行 5 行

1 本州 2 行各 3 行 4 行 5 行

1 本州 2 行各 3 行 4 行 5 行

1 本州 2 行各 3 行 4 行 5 行

564-7

1) 此處所記之字樣係由一書中抄出
1) 此處所記之字樣係由一書中抄出

此處所記之字樣係由一書中抄出
此處所記之字樣係由一書中抄出

1) 此處所記之字樣係由一書中抄出
此處所記之字樣係由一書中抄出

此處所記之字樣係由一書中抄出

1) 此處所記之字樣係由一書中抄出

1) 此處所記之字樣係由一書中抄出

1) 此處所記之字樣係由一書中抄出

1) 此處所記之字樣係由一書中抄出

此處所記之字樣係由一書中抄出

日曆記 1580 1581 并 尚 可 見 此 時 此 地

中 井 山 山 山 山 山 山 山 山 山 山 山 山 山

山 山 山 山 山 山 山 山 山 山 山 山 山

山 山 山 山 山 山 山 山 山 山 山 山 山

山 山 山 山 山 山 山 山 山 山 山 山 山

山 山 山 山 山 山 山 山 山 山 山 山 山

山 山 山 山 山 山 山 山 山 山 山 山 山

山 山 山 山 山 山 山 山 山 山 山 山 山

山 山 山 山 山 山 山 山 山 山 山 山 山

山 山 山 山 山 山 山 山 山 山 山 山 山

山 山 山 山 山 山 山 山 山 山 山 山 山

山 山 山 山 山 山 山 山 山 山 山 山 山

山 山 山 山 山 山 山 山 山 山 山 山 山

山 山 山 山 山 山 山 山 山 山 山 山 山

山 山 山 山 山 山 山 山 山 山 山 山 山

山 山 山 山 山 山 山 山 山 山 山 山 山

山 山 山 山 山 山 山 山 山 山 山 山 山

山 山 山 山 山 山 山 山 山 山 山 山 山

Handwritten text in a cursive script, likely a signature or a specific name.

Handwritten text in a cursive script, possibly a date or a reference number.

Handwritten text in a cursive script, possibly a name or a title.

Handwritten text in a cursive script, possibly a name or a title.

Handwritten text in a cursive script, possibly a name or a title.

Handwritten text in a cursive script, possibly a name or a title.

Handwritten text in a cursive script, possibly a name or a title.

Handwritten text in a cursive script, possibly a name or a title.

Handwritten text in a cursive script, possibly a name or a title.

Handwritten text in a cursive script, possibly a name or a title.

Handwritten text in a cursive script, possibly a name or a title.

Handwritten text in a cursive script, possibly a name or a title.

Handwritten text in a cursive script, possibly a name or a title.

Handwritten text in a cursive script, possibly a name or a title.

— 303 —

From the ...
The ...
The ...
The ...
The ...
The ...
The ...

The ...
The ...
The ...
The ...
The ...
The ...
The ...

The ...

Handwritten text at the top of the page, possibly a title or header.

Handwritten text line, possibly a date or recipient information.

Handwritten text line, possibly a salutation.

Handwritten text line, possibly the beginning of the main message.

Handwritten text line, possibly the middle of the main message.

Handwritten text line, possibly the end of the main message.

Handwritten text line, possibly a signature or closing.

Handwritten text line, possibly a postscript or additional note.

Handwritten text line, possibly a signature or name.

Handwritten text line, possibly a signature or name.

Handwritten text line, possibly a signature or name.

Handwritten cursive text, likely a signature or name.

Handwritten cursive text.

Handwritten cursive text.

Handwritten cursive text.

Handwritten characters, possibly '本心'.

Handwritten characters, possibly '也'.

Handwritten cursive text.

Handwritten cursive text.

Handwritten cursive text.

Handwritten cursive text.

Handwritten characters, possibly '心'.

Handwritten cursive text.

Handwritten cursive text.

Handwritten characters, possibly '心'.

Handwritten cursive text.

Handwritten cursive text.

Handwritten characters, possibly '心'.

Handwritten characters, possibly '心'.

Large handwritten characters, possibly '心'.

Small handwritten characters.

わ・の・の

の

の

一 〇

一 〇

一 〇

一 〇

一 〇

一 〇

一 〇

一 〇

一 〇

一 〇

一 〇

一 〇

一 〇

一 〇

一 〇

一 〇

22

西本德德文...
The... in...
...
...
...

...
...
...
...
...

...
...
...
...
...

...
...
...
...
...

...
...
...
...
...

...
...
...
...
...

...
...
...
...
...

...
...
...
...
...

...
...
...

...

...

...

十一

為每言之語

沙書界

新沙書界

沙書界

沙書界

沙書界

沙書界

沙書界

沙書界

象師一匠也

一 博學多聞 一 志氣高遠 一 心術正直 一 容貌端正

一 言行有據 一 處事有方 一 待人以誠 一 處事以公

象師之術 亦非易也 必資天授 且資人學

一 博學多聞

一 志氣高遠 一 心術正直 一 容貌端正

一 言行有據 一 處事有方 一 待人以誠 一 處事以公

象師之術 亦非易也 必資天授 且資人學

大德之師

一 博學多聞 一 志氣高遠 一 心術正直 一 容貌端正

一 言行有據 一 處事有方 一 待人以誠 一 處事以公

象師之術

一 博學多聞 一 志氣高遠 一 心術正直 一 容貌端正

一 言行有據 一 處事有方 一 待人以誠 一 處事以公

象師之術 亦非易也 必資天授 且資人學

一 博學多聞 一 志氣高遠 一 心術正直 一 容貌端正
一 言行有據 一 處事有方 一 待人以誠 一 處事以公

1. When the ...

the ...

1. ...

...

...

1. ...

...

...

1. ...

...

...

...

平市上在申稿

平市上在申稿

秋家一可廿一廿五

秋家一可廿一廿五

乙亥年二月廿五日

乙亥年二月廿五日

好报子亥年冬

好报子亥年冬

好报子亥年冬

好报子亥年冬

好报子亥年冬

好报子亥年冬

好报子亥年冬

好报子亥年冬

好报子亥年冬

好报子亥年冬

好报子亥年冬

好报子亥年冬

好报子亥年冬

好报子亥年冬

好报子亥年冬

好报子亥年冬

好报子亥年冬

好报子亥年冬

好报子亥年冬

好报子亥年冬

好报子亥年冬

好报子亥年冬

好报子亥年冬

好报子亥年冬

好报子亥年冬

好报子亥年冬

春日山

陸奥

新加

河津

陸奥

新加

河津

河津

河津

河津

河津

河津

河津

河津

河津

陸奥

陸奥

河津

河津

河津

河津

陸奥

陸奥

河津

うさぎのあはれ
中心のうさぎ

うさぎのあはれ
うさぎのあはれ

うさぎのあはれ

うさぎのあはれ

うさぎのあはれ

うさぎのあはれ

うさぎのあはれ

うさぎのあはれ

うさぎのあはれ

うさぎのあはれ

うさぎのあはれ

うさぎのあはれ

うさぎのあはれ

うさぎのあはれ

うさぎのあはれ

うさぎのあはれ

うさぎのあはれ

うさぎのあはれ

うさぎのあはれ

うさぎのあはれ

うさぎのあはれ

Handwritten signature or name in cursive script.

Handwritten signature or name in cursive script.

Handwritten signature or name in cursive script.

Handwritten signature or name in cursive script.

Handwritten signature or name in cursive script.

Handwritten signature or name in cursive script.

Handwritten signature or name in cursive script.

Handwritten signature or name in cursive script.

Handwritten signature or name in cursive script.

Handwritten signature or name in cursive script.

Handwritten signature or name in cursive script.

Handwritten signature or name in cursive script.

Handwritten signature or name in cursive script.

Handwritten signature or name in cursive script.

Handwritten text in cursive script, possibly a signature or title.

Handwritten text in cursive script, possibly a signature or title.

Handwritten text in cursive script, possibly a signature or title.

Handwritten text in cursive script, possibly a signature or title.

Handwritten text in cursive script, possibly a signature or title.

Handwritten text in cursive script, possibly a signature or title.

Handwritten text in cursive script, possibly a signature or title.

Handwritten text in cursive script, possibly a signature or title.

Handwritten text in cursive script, possibly a signature or title.

Handwritten text in cursive script, possibly a signature or title.

Handwritten text in cursive script, possibly a signature or title.

長
支

大
小
三
四
五
六
七
八
九
十
十一
十二
十三
十四
十五
十六
十七
十八
十九
二十

一
二
三
四
五
六
七
八
九
十
十一
十二
十三
十四
十五
十六
十七
十八
十九
二十

一
二
三
四
五
六
七
八
九
十
十一
十二
十三
十四
十五
十六
十七
十八
十九
二十

一
二
三
四
五
六
七
八
九
十
十一
十二
十三
十四
十五
十六
十七
十八
十九
二十

Handwritten title or header in cursive script.

Small handwritten characters, possibly a date or reference.

Small handwritten characters, possibly a date or reference.

Small handwritten characters, possibly a date or reference.

Small handwritten characters, possibly a date or reference.

Small handwritten characters, possibly a date or reference.

Large handwritten characters, likely the main subject or name.

Small handwritten characters, possibly a date or reference.

Large handwritten characters, likely the main subject or name.

Small handwritten characters, possibly a date or reference.

Large handwritten characters, likely the main subject or name.

Small handwritten characters, possibly a date or reference.

Large handwritten characters, likely the main subject or name.

Small handwritten characters, possibly a date or reference.

Large handwritten characters, likely the main subject or name.

Small handwritten characters, possibly a date or reference.

Large handwritten characters, likely the main subject or name.

Small handwritten characters, possibly a date or reference.

Large handwritten characters, likely the main subject or name.

Small handwritten characters, possibly a date or reference.

Large handwritten characters, likely the main subject or name.

Small handwritten characters, possibly a date or reference.

Large handwritten characters, likely the main subject or name.

Small handwritten characters, possibly a date or reference.

Large handwritten characters, likely the main subject or name.

Small handwritten characters, possibly a date or reference.

Large handwritten characters, likely the main subject or name.

Small handwritten characters, possibly a date or reference.

Large handwritten characters, likely the main subject or name.

Small handwritten characters, possibly a date or reference.

Large handwritten characters, likely the main subject or name.

Small handwritten characters, possibly a date or reference.

二式上法為為氣快勝想
即此法多由佛寺家之河城
其下之教力為禪所助成事已
一所以投書此つらふきねん
右振用杖のむすしる或のこ如七
るふくふ抄申七ふとくはく入ふ
ふゆかふに申し進み五能の物徳
勝つたふふし其ねんそに家くすも
佛経末はゆふたのくとの職のふ
申しと毎付下るふありんて
るふくふ抄申七ふとくはく入ふ
其下之教力為禪所助成事已
一所以投書此つらふきねん
右振用杖のむすしる或のこ如七
るふくふ抄申七ふとくはく入ふ
ふゆかふに申し進み五能の物徳
勝つたふふし其ねんそに家くすも
佛経末はゆふたのくとの職のふ
申しと毎付下るふありんて
るふくふ抄申七ふとくはく入ふ

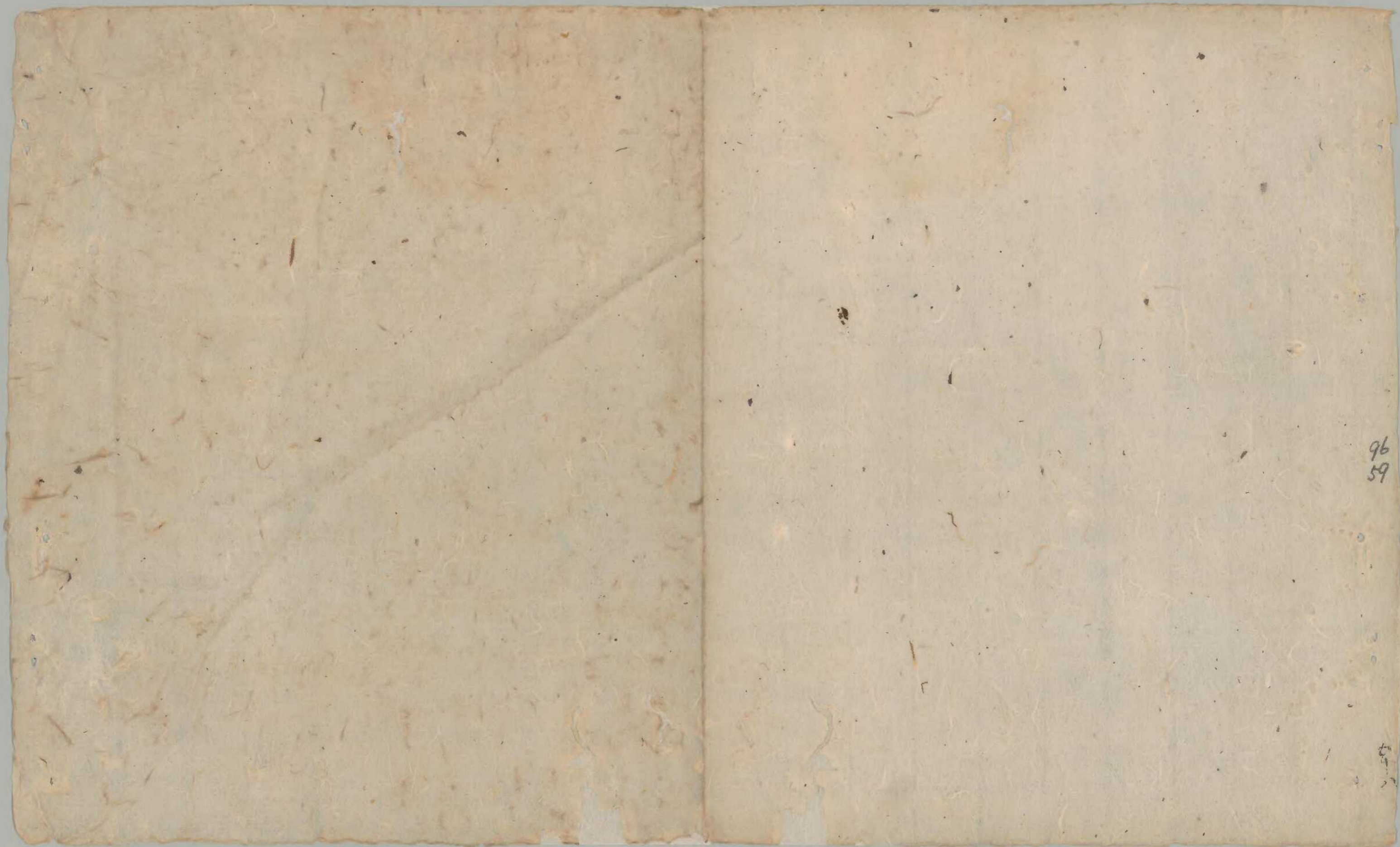

96
59



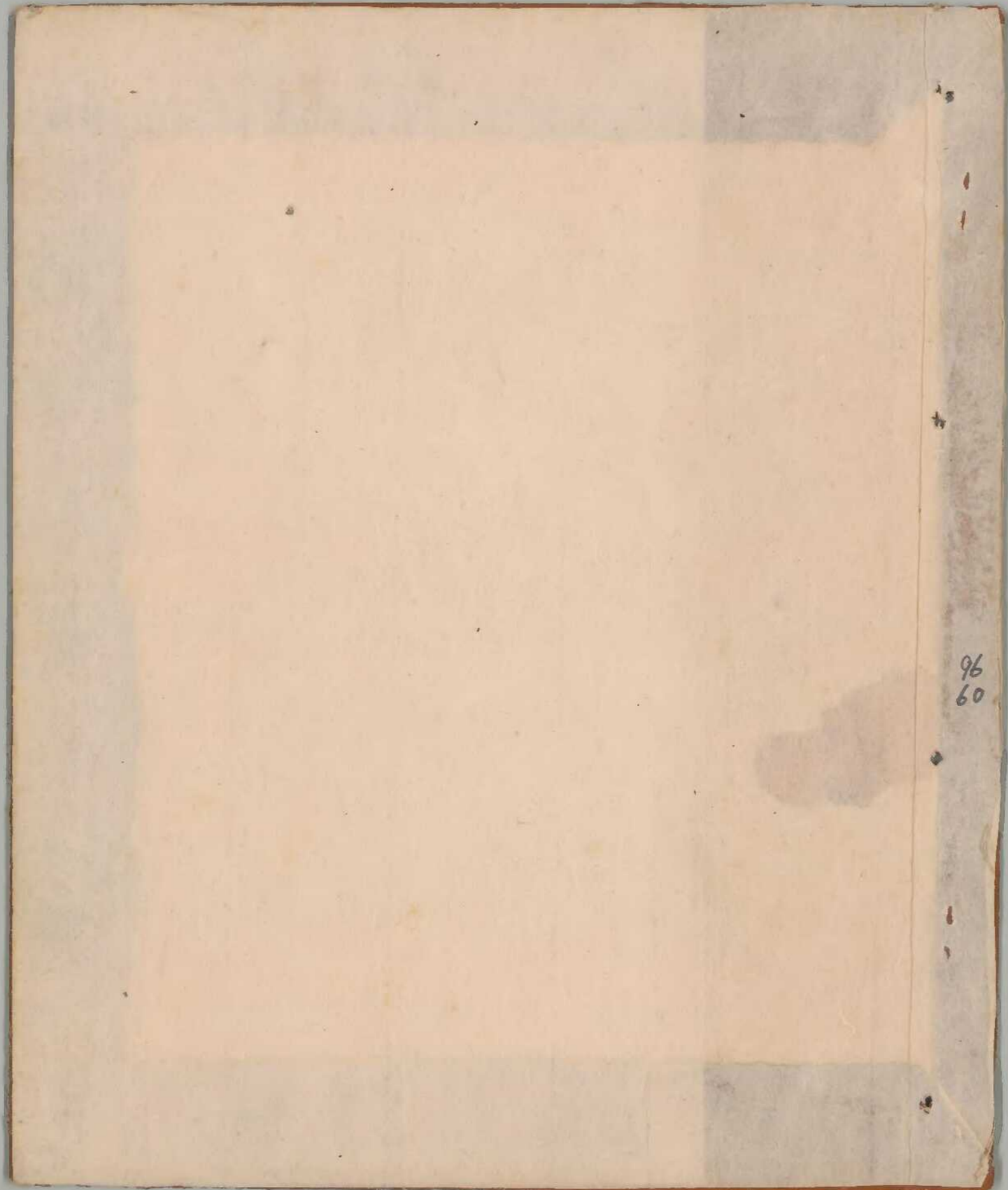

96

60

