

大乗院寺社雜事記 九十八

古文書
二九函
五一四號

内閣文庫	
番號	和 21122
冊數	167 (99)
函號	古 27 514

大乗院寺社雜事記

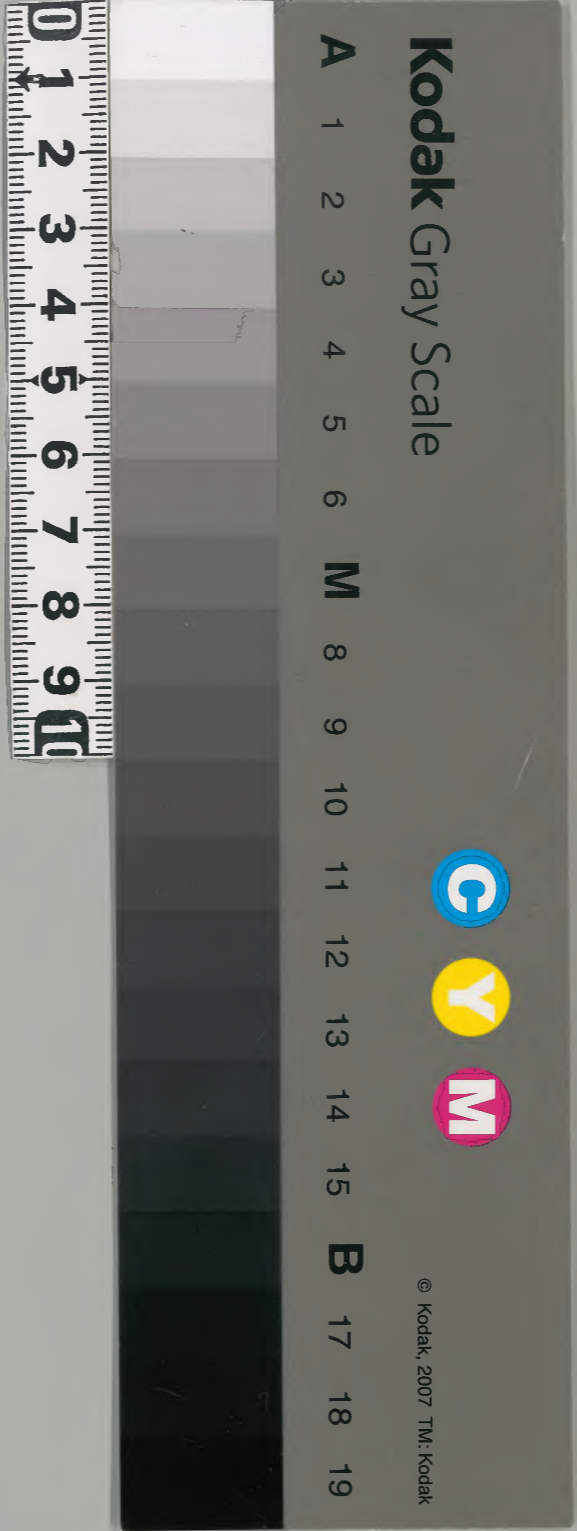

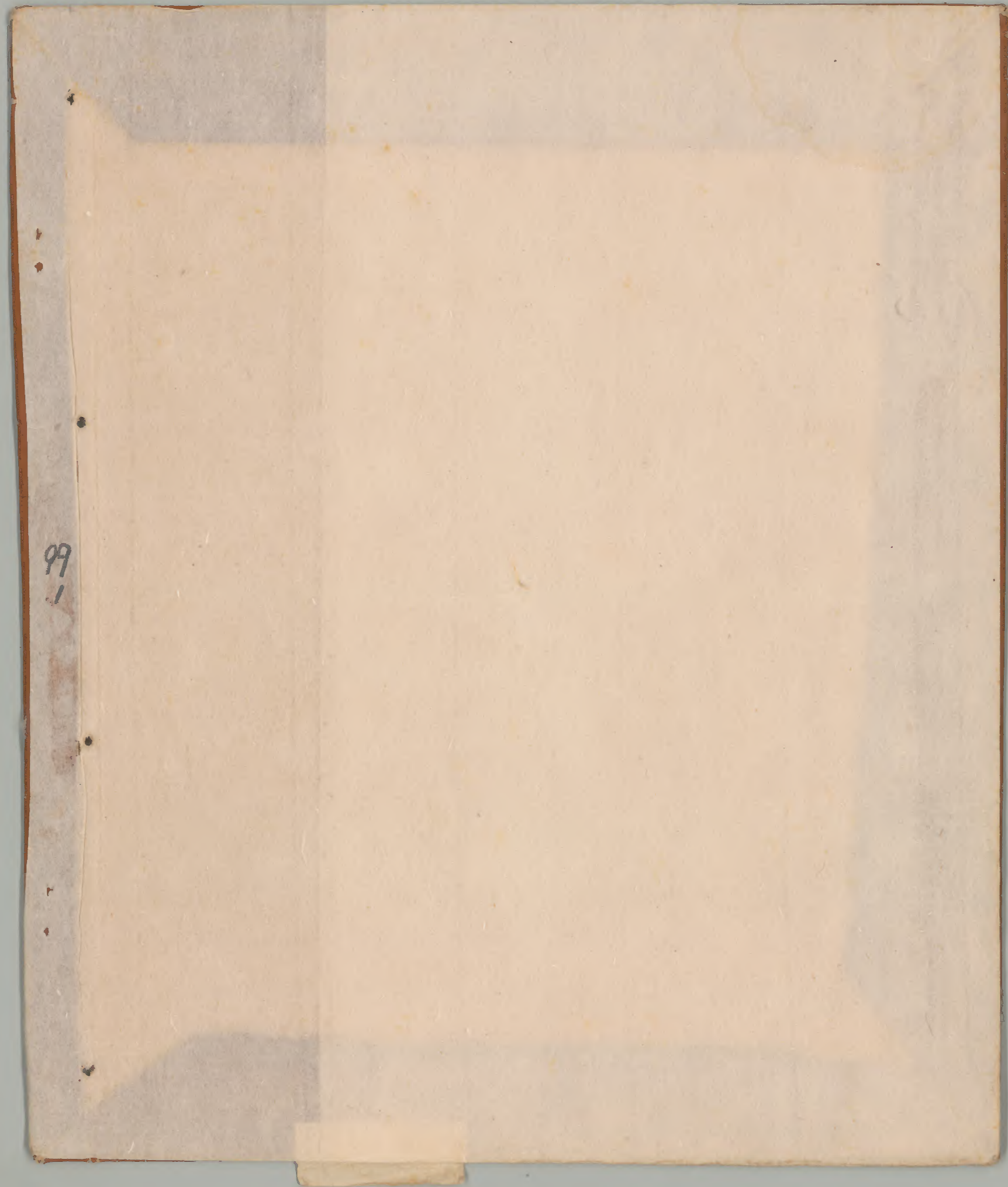

99
1

1110211

文明十七年六月

99
2

九十八

能登岩井兩河用水相論
茶々古今

贈登芳井雨阿用木目論茶吉余

文照十五年六月

廿十八

Handwritten notes on the right edge of the paper, including the number '993'.

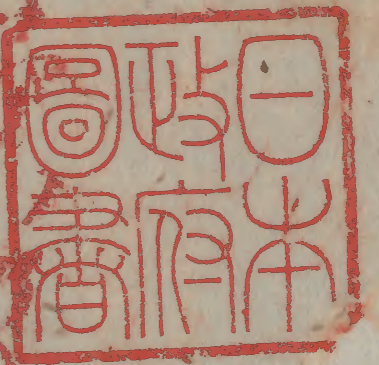

Handwritten text in the upper right section, possibly a recipient's name or address.

第百二十二番

徳重山 撰 和 所 母 中 松 崎 系

左 今

丸 丈

Handwritten cursive text in the middle-right section.

Handwritten cursive text in the middle section.

Handwritten cursive text in the middle-left section.

之 別 十 九 五 十 七 十 九 部 重 下 三 所 出 也 三

考 三 十 三 三 十 八

一 部 三 万 五 一 万 五 加 入 者 三 部

Handwritten cursive text in the lower-middle section.

Handwritten cursive text in the lower section.

Handwritten cursive text in the lower section.

Handwritten cursive text in the lower section.

Handwritten cursive text in the lower section.

99 5 月 2 日

可早任下又自夜既休也 宜并加用也

右言而奈七前日之申者以

夜之慶延事考人亦一向收

同役田亦近年一早換今年又

地利可勒此少息日役并意

由田堵新申尤有其謂勿育

政所之慶早夜賜七今日夜

作伴甚田亦熟又自今後者

流例神應之請可令夜遊少

者 依所下之知仰 甚遠又下

建久二年三月廿日

抄物作部流例也

印上正回條(四)取子(一)第(二)第(一)

記(一)正回條(三)富(一)第(一)第(一)

時(一)者(一)正回條(一)第(一)第(一)

建久二年三月廿日

建久二年下又

家田... 宗...

早介下中事... 以事... 併在... 未升... 亦升... 沙... 皇... 巡... 二... 所... 太... 昔... 年...

家田... 宗...

宗...

宗...

西河用水收牧之法并

神成庄七廿日辰 三福之五廿日辰

一三西庄名係申文一市換之六二二多并
賜申文一西東同新同時一西月式送
至其時去西平者一採付一送一去
原三三廿七日申甲以假之及形一
亦亦無上入神成一治一四三福之可
賜甲一守其文一下文一書不
甲以假神成三福各同年一
神成各西河一假年一申文一三福之

以多森新庄七廿日辰 越田庄七廿日辰

一三西庄一初及申一經一付各年一賜一
他人去申初及申一經一付各年一賜一
年初及申一經一付各年一賜一
老一初及申一經一付各年一賜一
及三及一初及申一經一付各年一賜一

早介七廿日辰 享市庄七廿日辰

一三西庄一初及申一經一付各年一賜一
早介七廿日辰 享市庄七廿日辰
一三西庄一初及申一經一付各年一賜一

西全寺教書田一日夜

河原野田一日夜

長井金田 一日夜

不丁入者月日外計既之也

心三改及人呈送中米穀出者

早行与 田邊新屋到之云其其其其

水字云云有是念也

田邊新屋到之云其其其其

水字云云有是念也

早行与 田邊新屋到之云其其其其

水字云云有是念也

早行与 田邊新屋到之云其其其其

水字云云有是念也

早行与 田邊新屋到之云其其其其

水字云云有是念也

早行与 田邊新屋到之云其其其其

○九九

○三
夫宜陽水有注於海

○四
東萊縣故城在今山東

○五
取在平陽縣東之孤山

○六
北流名松於東海

○七
不經海而注於東海

○八
始於西方北平一

○九
三粉石與

○十
○十一
○十二

○十三
○十四
○十五

○十六
○十七
○十八

○十九
○二十
○二十一

○二十二
○二十三
○二十四

○二十五
○二十六
○二十七

○二十八
○二十九
○三十

○三十一
○三十二
○三十三

○三十四
○三十五
○三十六

○三十七
○三十八
○三十九
○四十

Handwritten text on the right edge of the page, possibly a title or marginal note.

Handwritten text in the upper right section, including the characters '日者' and '度何'.

Handwritten text in the middle right section.

Handwritten text in the lower right section.

Handwritten text in the lower right section.

Handwritten text in the lower right section.

Handwritten text in the lower right section.

Handwritten text in the lower right section.

Handwritten text in the lower right section.

Handwritten text in the lower right section.

Handwritten text in the lower right section.

Handwritten text in the lower right section.

Handwritten text in the lower right section.

Handwritten text in the lower right section.

Handwritten text in the lower right section.

Handwritten text in the lower right section.

Handwritten text in the lower right section.

不述甲按少田克物為部謀助

一 越田有左才二及右才而福受相許之時狀也
以故田左才二及右才

建治二年八月二日 寺社奉行佐藤 皆之

寸上才一越田有左才二及右才之時宗布志
射海し宗才少是也

一 新左越田有左才二及右才津原より是三渡り
其石有也

文永九年併左才二及右才より上人三宗不
引渡り同地を越田有左才二及右才と
宗布より由抄し文永併併有未渡

才二及右才二及左才津原平一而
新左才二及右才二及左才津原

以時併津原宗布不作同有
中才二及右才二及左才津原
併有北平強懸者二及越田有
左才二及右才二及左才津原
寺社奉行 向是宗布一併
宗布積り向是二及津原

一 初左才二及右才津原其有宗布

宗布津原其有宗布

99/2
Handwritten notes on the right margin of the right page.

初安元吉之月廿九日
月成又入三
併在第二及洽下文之文神前將下按勿
下併在第二及洽下文之文神前將下按勿
之取併在第二及洽下文之文神前將下按勿
之取併在第二及洽下文之文神前將下按勿

一當時不來...
不...
建...年七月十日...
Handwritten notes on the right page, including a date.

Handwritten notes on the left page, including a date and various characters.

一四十八下...
Vertical text on the left margin of the left page.

一 伊予守已附... 水才二及
 二及三及小... 水才二及
 三及... 水才二及
 四... 水才二及
 五... 水才二及
 六... 水才二及
 七... 水才二及
 八... 水才二及
 九... 水才二及
 十... 水才二及

一 伊予守已附... 水才二及
 二及三及小... 水才二及
 三及... 水才二及
 四... 水才二及
 五... 水才二及
 六... 水才二及
 七... 水才二及
 八... 水才二及
 九... 水才二及
 十... 水才二及

一 伊予守已附... 水才二及
 二及三及小... 水才二及
 三及... 水才二及
 四... 水才二及
 五... 水才二及
 六... 水才二及
 七... 水才二及
 八... 水才二及
 九... 水才二及
 十... 水才二及

一 伊予守已附... 水才二及
 二及三及小... 水才二及
 三及... 水才二及
 四... 水才二及
 五... 水才二及
 六... 水才二及
 七... 水才二及
 八... 水才二及
 九... 水才二及
 十... 水才二及

一 伊予守已附... 水才二及
 二及三及小... 水才二及
 三及... 水才二及
 四... 水才二及
 五... 水才二及
 六... 水才二及
 七... 水才二及
 八... 水才二及
 九... 水才二及
 十... 水才二及

Handwritten title or header text, possibly a name or address, written vertically in cursive.

昔者公今之...

...一也...

...也...

...也...

...也...

...也...

...也...

...也...

...也...

...也...

...也...

...也...

...也...

...也...

...也...

...也...

...也...

...也...

...也...

...也...

...也...

...也...

...也...

...也...

Handwritten title or header text in cursive script.

後文大流内記之二

一 應永廿七年 西河守中津及分三及下初并升
 二 夏下初并日初年 幸路成爲一初初并一初及
 中三多之冬 同下路一幸路成爲一初初并一初及
 三 下大下初并一初初并一初初并一初初并一初初并
 四 初初并一初初并一初初并一初初并一初初并一初初并
 五 初初并一初初并一初初并一初初并一初初并一初初并

一 同平廿年一初初并一初初并一初初并一初初并一初初并
 二 又幸路成爲一初初并一初初并一初初并一初初并一初初并
 三 同平廿年一初初并一初初并一初初并一初初并一初初并
 四 同平廿年一初初并一初初并一初初并一初初并一初初并
 五 同平廿年一初初并一初初并一初初并一初初并一初初并

一 同平廿年一初初并一初初并一初初并一初初并一初初并
 二 又幸路成爲一初初并一初初并一初初并一初初并一初初并
 三 同平廿年一初初并一初初并一初初并一初初并一初初并
 四 同平廿年一初初并一初初并一初初并一初初并一初初并
 五 同平廿年一初初并一初初并一初初并一初初并一初初并

一 同平廿年一初初并一初初并一初初并一初初并一初初并
 二 又幸路成爲一初初并一初初并一初初并一初初并一初初并
 三 同平廿年一初初并一初初并一初初并一初初并一初初并
 四 同平廿年一初初并一初初并一初初并一初初并一初初并
 五 同平廿年一初初并一初初并一初初并一初初并一初初并

一 同平廿年一初初并一初初并一初初并一初初并一初初并
 二 又幸路成爲一初初并一初初并一初初并一初初并一初初并
 三 同平廿年一初初并一初初并一初初并一初初并一初初并
 四 同平廿年一初初并一初初并一初初并一初初并一初初并
 五 同平廿年一初初并一初初并一初初并一初初并一初初并

一 同平廿年一初初并一初初并一初初并一初初并一初初并
 二 又幸路成爲一初初并一初初并一初初并一初初并一初初并
 三 同平廿年一初初并一初初并一初初并一初初并一初初并
 四 同平廿年一初初并一初初并一初初并一初初并一初初并
 五 同平廿年一初初并一初初并一初初并一初初并一初初并

Large handwritten signature or seal at the bottom of the page.

Handwritten text, likely a title or header, written vertically in cursive style.

99/16

老し年名不了附へ此等の新記抄の巻末に
旧記の巻末各下入の記抄の巻末の記抄の
記抄の記抄の記抄の記抄の記抄の記抄の
記抄の記抄の記抄の記抄の記抄の記抄の
記抄の記抄の記抄の記抄の記抄の記抄の

一 永享四年四月廿日抄三指名抄及中抄等
丁子抄等記抄の記抄の記抄の記抄の記抄の
記抄の記抄の記抄の記抄の記抄の記抄の
記抄の記抄の記抄の記抄の記抄の記抄の

一 同七月廿日抄等三指名抄及中抄等
記抄の記抄の記抄の記抄の記抄の記抄の
記抄の記抄の記抄の記抄の記抄の記抄の

勘定中記抄等
記抄の記抄の記抄の記抄の記抄の記抄の
記抄の記抄の記抄の記抄の記抄の記抄の
記抄の記抄の記抄の記抄の記抄の記抄の
記抄の記抄の記抄の記抄の記抄の記抄の

一 同四年七月廿日抄三指名抄及中抄等
記抄の記抄の記抄の記抄の記抄の記抄の
記抄の記抄の記抄の記抄の記抄の記抄の
記抄の記抄の記抄の記抄の記抄の記抄の

一 文和二年三月
記抄の記抄の記抄の記抄の記抄の記抄の
記抄の記抄の記抄の記抄の記抄の記抄の

Handwritten text in cursive style, likely a continuation of a letter or document.

一 田舎の草花は花屋に買つて多量に買つて来た

一 物所は買つて来た草花は花屋に買つて来た

一 物所は買つて来た草花は花屋に買つて来た

一 物所は買つて来た草花は花屋に買つて来た

一 物所は買つて来た草花は花屋に買つて来た

一 物所は買つて来た草花は花屋に買つて来た

一 物所は買つて来た草花は花屋に買つて来た

一 物所は買つて来た草花は花屋に買つて来た

一 物所は買つて来た草花は花屋に買つて来た

一 物所は買つて来た草花は花屋に買つて来た

Handwritten text at the bottom left of the page.

Handwritten title or header in cursive script, possibly including the number '9918'.

Main body of handwritten text in cursive script, consisting of several vertical columns of characters.

Second column of handwritten text in cursive script, continuing the main body of the document.

Large handwritten characters, possibly a signature or a specific section header, written in a bold cursive style.

Handwritten text at the bottom left of the page, possibly a date or a reference.

Handwritten title or header text at the top right of the page.

Main body of handwritten text in cursive Japanese style, covering most of the page.

今人自號
之即如也
今之如也
之如也
今人如也
之如也
今人如也
之如也
今人如也
之如也
今人如也
之如也
今人如也
之如也

今人自號
之即如也
今之如也
之如也
今人如也
之如也
今人如也
之如也
今人如也
之如也
今人如也
之如也
今人如也
之如也

Handwritten text at the top of the right page, possibly a header or title.

Handwritten text in the upper section of the right page.

Handwritten text in the middle section of the right page.

Handwritten text in the lower section of the right page.

Handwritten text in the lower section of the right page.

Handwritten text in the lower section of the right page.

Handwritten text in the lower section of the right page.

Handwritten text in the lower section of the right page.

Handwritten text in the lower section of the right page.

Handwritten text in the lower section of the right page.

Handwritten text in the lower section of the right page.

Handwritten text in the lower section of the right page.

Handwritten text in the lower section of the right page.

Handwritten text in the upper section of the left page.

Handwritten text in the upper section of the left page.

Handwritten text in the upper section of the left page.

Handwritten text in the upper section of the left page.

Handwritten text in the upper section of the left page.

Dear Sir
No. 100

1

Dear Sir
I have the honor to acknowledge the receipt of your letter of the 10th inst. in relation to the above mentioned matter.

Yours faithfully,
John D. ...

Wm. ...

Very
Respectfully

Yours truly,
John D. ...

Very truly,
John D. ...

Very truly,
John D. ...