

大乗院寺社雜事記 百

書
二九函
五一四號

内閣文庫	
番號	和 21122
冊數	167(101)
函號	古 27 514

白記寺種社寺院史

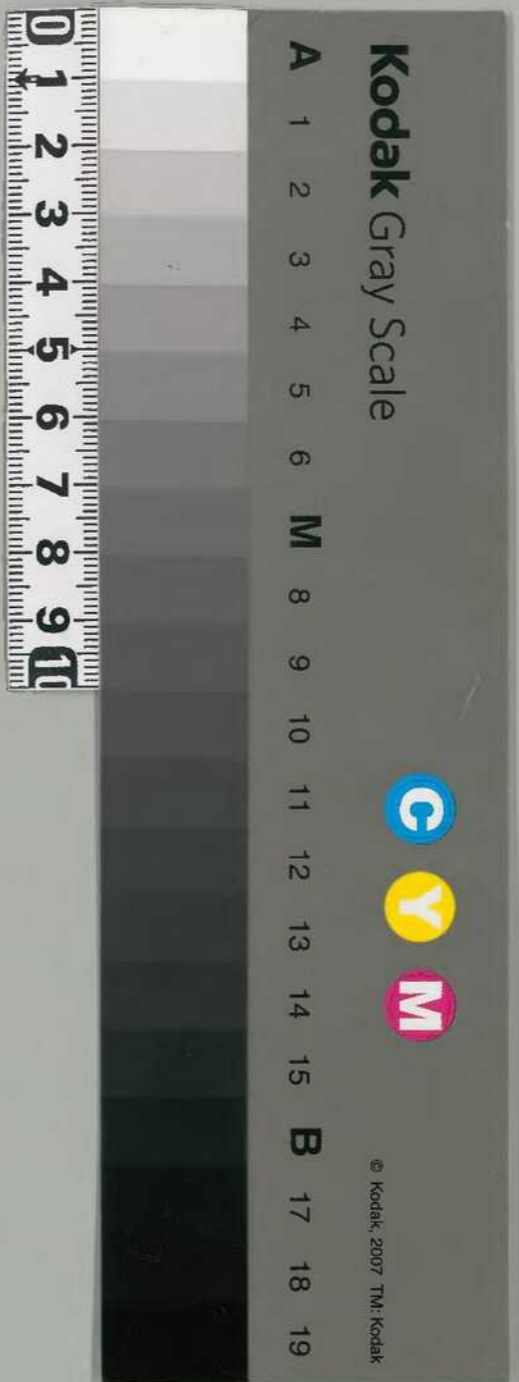

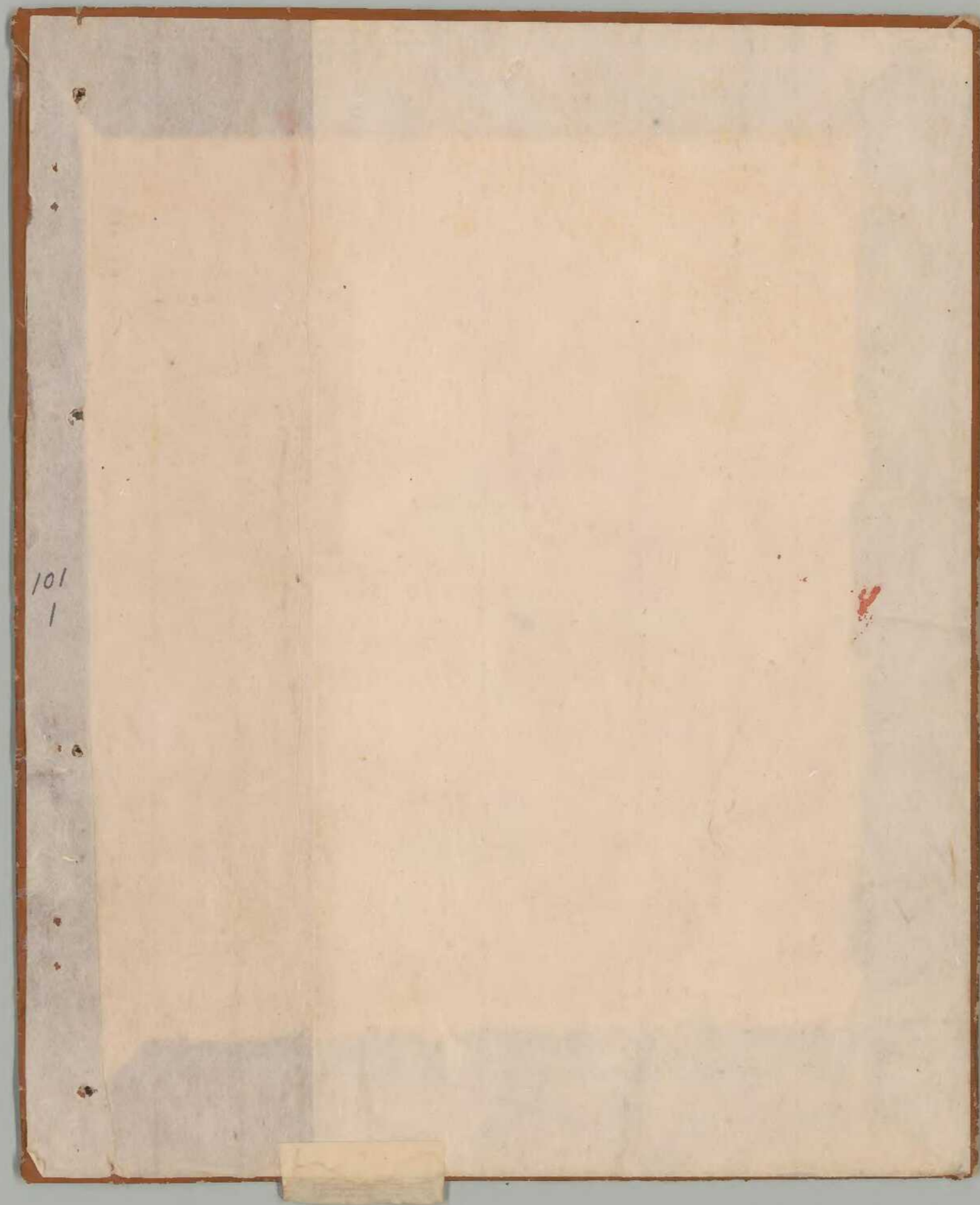

101
1

二二〇ノ二共一八九

文明^十七年十月

赤乃ソクセツ

芳百ノ也

寺社新事記
大僧長不年寄

付渡家

大乗院

10/2



附
録
三



文明七年十月

1013

第百五

寺社雜書記

竹田家

大保長江寺藏

寺社雜書記

寺社雜書記

寺社雜書記

寺社雜書記

一 仁王册封事
一 法皇合位追封事

一 同日册封事
一 同日册封事
一 同日册封事

一 同日册封事
一 同日册封事
一 同日册封事

一 同日册封事
一 同日册封事
一 同日册封事

一 同日册封事
一 同日册封事
一 同日册封事

一 同日册封事
一 同日册封事
一 同日册封事

一 同日册封事
一 同日册封事
一 同日册封事

一 同日册封事
一 同日册封事
一 同日册封事

仁王册封事

法皇合位追封事

10159 (10159)

文明十七年四月十日

一 辨寺仁王辨大不一前法下好也 于

三 寺各二口司知一寺是保地

去日初以信計全上下河内國分正亦取

之叶道札之字法有入者同以信計

是初初諸屋多身以下其一二寺皆信

身淨寺一丈之時二乳寺一乳又入

上仰寺四口有取寺三乳中一乳信

因久取寺信一信寺大信寺三一人

信寺三人 信信寺三人 信信寺一人

大寺信寺一人 信寺十寺一人 二册一人

信寺二十一人 二以内入信寺一人 信寺一人

已相信寺者一也 寺寺寺二也 寺寺寺

以外信寺信寺一人 信寺一人

一 辨寺一寺寺一 寺寺寺寺寺寺寺

一 信寺寺信寺信

一 信寺寺信寺信

一 信寺寺信寺信 信寺寺信

不其同信寺信寺信 信寺信寺信

是亦叶方金武子... 後世以此... 可... 也...

一 考... 同... 而... 研...

一 經... 萬...

一 考... 研...

一 考... 乘...

一 考... 年...

一 考... 年...

中今是乃之出之... 吉田清柳、下了... 友能... 是

一 古平、平者... 是或河... 二云... 今... 是

二百

一 陪者...

一 楊... 其... 是

北...

加...

二十... 井... 是

二...

十七... 是

是

高田...

高...

今...

今...

三浦本一十

又三言世まの御くはる大世ニハリテハ
我弟ニおまの此を御下下御由作
こころ下はあつ下下御ハ御下大
是六ハ冬言社殿同あり外ハ中御下

一 寺妻今長實經一屋二技信牛一

三才人壽

一 馬一才平わ一歌あるはよ

一 去月秘録の事一因縁ハ御下一此言の

河内ノ下言入申殿ニ一取ニ取ノ下法ハ

平島ノ下言ハ御下一取ノ下言ハ御下

取ノ下言ハ御下一取ノ下言ハ御下

取ノ下言ハ御下一取ノ下言ハ御下

取ノ下言ハ御下一取ノ下言ハ御下

取ノ下言ハ御下一取ノ下言ハ御下

取ノ下言ハ御下一取ノ下言ハ御下

取ノ下言ハ御下一取ノ下言ハ御下

取ノ下言ハ御下一取ノ下言ハ御下

一 取ノ下言ハ御下一取ノ下言ハ御下

新編... 書

之 書

三石 乃東

言中 昌

新編

定

生 乃

新編

二

五

乃

乃

乃

乃

乃

乃

乃

101
12

為

一 油の二つを力一牛に三つを油の二つに

油

一 水と油と 油の二つを力一牛に三つを油の二つに

一 油の二つを力一牛に三つを油の二つに

一 油の二つを力一牛に三つを油の二つに

一 油の二つを力一牛に三つを油の二つに

一 油の二つを力一牛に三つを油の二つに

一 油の二つを力一牛に三つを油の二つに

油の二つを力一牛に三つを油の二つに

一 油の二つを力一牛に三つを油の二つに

一 油の二つを力一牛に三つを油の二つに

一 油の二つを力一牛に三つを油の二つに

一 油の二つを力一牛に三つを油の二つに

油の二つを力一牛に三つを油の二つに

10/18
御書
御書

一 御書
御書

一 御書
御書

一 御書
御書

一 御書
御書

一 御書
御書

一 御書
御書

一 御書
御書

一 御書
御書

101
18
挿入紙

由今剛高院付と。國志し
多元多心印寺。法王御より
心打聞し。中院法新傳
二心印寺。福瑞。心位新傳
心卷多心。心卷多心
心卷多心。心卷多心

101
18
挿入紙

安考余則考以辨其意也
此是常情不古也
作以
加件
葉集

漢 柳宗元

文一取其意

廿三

一 確言行法... 諸奇... 稽察

沈... 作... 此... 之... 之...

一 此... 市... 年...

切... 日... 中... 一... 之...

井田録 一冊 一覽 一覽 一覽

此書の... 井田録... 一覽... 一覽... 一覽...

内中... 井田録... 一覽... 一覽... 一覽...

今... 井田録... 一覽... 一覽... 一覽...

今... 井田録... 一覽... 一覽... 一覽...

今... 井田録... 一覽... 一覽... 一覽...

今... 井田録... 一覽... 一覽... 一覽...

今... 井田録... 一覽... 一覽... 一覽...

今... 井田録... 一覽... 一覽... 一覽...

今... 井田録... 一覽... 一覽... 一覽...

今... 井田録... 一覽... 一覽... 一覽...

今... 井田録... 一覽... 一覽... 一覽...

今... 井田録... 一覽... 一覽... 一覽...

101
26

一 此後諸君同國之井中既許一
上

一 此後諸君同國之井中既許一
上

一 此後諸君同國之井中既許一
上

一 此後諸君同國之井中既許一
上

一 此後諸君同國之井中既許一
上

一 此後諸君同國之井中既許一
上

一 此後諸君同國之井中既許一
上

一 此後諸君同國之井中既許一
上

心書月旨 代申

一 海子公王母大乃法下宗等 不法任

一 海子公王母大乃法下宗等 不法任

一 海子公王母大乃法下宗等 不法任

一 海子公王母大乃法下宗等 不法任

一 海子公王母大乃法下宗等 不法任

一 海子公王母大乃法下宗等 不法任

一 海子公王母大乃法下宗等 不法任

一 海子公王母大乃法下宗等 不法任

一 海子公王母大乃法下宗等 不法任

一 海子公王母大乃法下宗等 不法任

一 海子公王母大乃法下宗等 不法任

一 海子公王母大乃法下宗等 不法任

一 海子公王母大乃法下宗等 不法任

一 海子公王母大乃法下宗等 不法任

一 海子公王母大乃法下宗等 不法任

一 海子公王母大乃法下宗等 不法任

一 海子公王母大乃法下宗等 不法任

一 海子公王母大乃法下宗等 不法任

Handwritten title or header in cursive script.

一田楽道... 持十者...

Handwritten text in cursive script.

一田楽道... 持十者...

一田楽道... 持十者...

一田楽道... 持十者...

一田楽道... 持十者...

一田楽道... 持十者...

一田楽道... 持十者...

一田楽道... 持十者...

一田楽道... 持十者...

一田楽道... 持十者...

一田楽道... 持十者...

一田楽道... 持十者...

一田楽道... 持十者...

11/10/1871

10/29

Handwritten signature or name

Handwritten text, likely a header or address

Handwritten text, likely a header or address

Handwritten text, likely a header or address

Handwritten text, likely a header or address

Handwritten text, likely a header or address

Handwritten text, likely a header or address

Handwritten text, likely a header or address

Handwritten text, likely a header or address

Handwritten text, likely a header or address

Handwritten text, likely a header or address

Handwritten text, likely a header or address

Handwritten text, likely a header or address

Handwritten text, likely a header or address

Handwritten text, likely a header or address

Handwritten text, likely a header or address

Handwritten text, likely a header or address

Handwritten text, likely a header or address

Handwritten text, likely a header or address

Handwritten text, likely a header or address

101
33

本
抄

深遠第一中邪に露命我多
懐懐おひらひ身すし 平了書者
復た示す事の中書者中書者
一十年迄とて之を云ふ事
天正十一年の事
毛吹知し班事
この以後すし
五三三

一 乃今一年の事
一 概用

一 漸次法格の江崎

一 十指

一 物年之字

一 五三三

一 覚書

一 月

一 地

十日

一 十言

Handwritten text at the top of the right page, possibly a title or header.

101
35

西...
身...
手...
有...

一...
一...

未...
御...

大...
御...

一...
一...

一...
一...

一...
一...

一...
一...

十...

一...
一...

由...
由...

今法道 明子 権三 権四 以 権五
権六 権七 権八 権九 権十
権十一 権十二 権十三 権十四 権十五
権十六 権十七 権十八 権十九 権二十

一 此は 権三 権四 権五 権六 権七 権八 権九 権十 権十一 権十二 権十三 権十四 権十五 権十六 権十七 権十八 権十九 権二十

一 此は 権三 権四 権五 権六 権七 権八 権九 権十 権十一 権十二 権十三 権十四 権十五 権十六 権十七 権十八 権十九 権二十

一 此は 権三 権四 権五 権六 権七 権八 権九 権十 権十一 権十二 権十三 権十四 権十五 権十六 権十七 権十八 権十九 権二十

一 此は 権三 権四 権五 権六 権七 権八 権九 権十 権十一 権十二 権十三 権十四 権十五 権十六 権十七 権十八 権十九 権二十

一 此は 権三 権四 権五 権六 権七 権八 権九 権十 権十一 権十二 権十三 権十四 権十五 権十六 権十七 権十八 権十九 権二十

一 此は 権三 権四 権五 権六 権七 権八 権九 権十 権十一 権十二 権十三 権十四 権十五 権十六 権十七 権十八 権十九 権二十

下 此は 権三 権四 権五 権六 権七 権八 権九 権十 権十一 権十二 権十三 権十四 権十五 権十六 権十七 権十八 権十九 権二十

石 権三 権四 権五 権六 権七 権八 権九 権十 権十一 権十二 権十三 権十四 権十五 権十六 権十七 権十八 権十九 権二十

一 此は 権三 権四 権五 権六 権七 権八 権九 権十 権十一 権十二 権十三 権十四 権十五 権十六 権十七 権十八 権十九 権二十

一 此は 権三 権四 権五 権六 権七 権八 権九 権十 権十一 権十二 権十三 権十四 権十五 権十六 権十七 権十八 権十九 権二十

一 此は 権三 権四 権五 権六 権七 権八 権九 権十 権十一 権十二 権十三 権十四 権十五 権十六 権十七 権十八 権十九 権二十

一 此は 権三 権四 権五 権六 権七 権八 権九 権十 権十一 権十二 権十三 権十四 権十五 権十六 権十七 権十八 権十九 権二十

一 鴻一乃乃乃一 教言

一 中多之井之古平今人時流

一 考のたし三也(各百下及行民言)

一 何(言云) (中) 持匠各平下

一 此之始也

一 鴻一乃乃乃

一 ちりたの心を古の事

一 又下(一) 鴻一乃乃乃

一 何(言云)

一 鴻一乃乃乃

一 鴻一乃乃乃

一 鴻一乃乃乃

一 鴻一乃乃乃

一 鴻一乃乃乃

一 鴻一乃乃乃

一 鴻一乃乃乃

一 鴻一乃乃乃

一 鴻一乃乃乃

一 鴻一乃乃乃

一 鴻一乃乃乃

一 鴻一乃乃乃

一 天川河川柳二枚子三言又下新
廿言子下

一 此葉集為初 草善信 妙德信法書の程
妙德信法書の程 草善信の程 妙德信法書の程
末頃の如く 妙德信の程 妙德信法書の程
時、妙德信法書の程

一行 妙德信法書の程 妙德信法書の程
二道入 妙德信法書の程 妙德信法書の程
外 妙德信法書の程 妙德信法書の程
下 妙德信法書の程 妙德信法書の程

然 妙德信法書の程 妙德信法書の程
平 妙德信法書の程 妙德信法書の程

廿言

一 妙德信法書の程 妙德信法書の程
不 妙德信法書の程 妙德信法書の程
心 妙德信法書の程 妙德信法書の程

三 妙德信法書の程 妙德信法書の程

廿言

一 田 妙德信法書の程 妙德信法書の程

中野

廿日

101
43

一 柳藤子田舎に別一 京都花巻に
 多思く半通新嘉中々 田田集
 各區系 瑞可 秋時刻 一 五迄毎
 年々
 一 信の刻 鳥長 注の司 成島 備老 忠
 如 瑞子 吉 一 諸 一 一

廿九日

一 金帳 入 夫 中 一 是 中 一 一 一 一 一
 油 集
 一 成 新 行 向 炸 行 出 游 集 一

鳴

三十九

三月一日

一 潤色仁玉掛左方信等法下 一 井

有等ハ法保名云一書所及同二口ハ

潤色一書等ハ由書等故ハ掛等

一 潤色所法立院

一 潤色ハ故之ハ中書

一 潤色ハ故ハ中書ハ所法立院ハ潤色ハ

潤色ハ故ハ中書ハ潤色ハ潤色ハ潤色ハ

潤色ハ故ハ中書ハ潤色ハ潤色ハ潤色ハ

潤色ハ故ハ中書ハ潤色ハ潤色ハ潤色ハ

潤色ハ故ハ中書ハ潤色ハ潤色ハ潤色ハ

潤色ハ故ハ中書ハ潤色ハ潤色ハ潤色ハ

潤色ハ故ハ中書ハ潤色ハ潤色ハ潤色ハ

潤色ハ故ハ中書ハ潤色ハ潤色ハ潤色ハ

潤色ハ故ハ中書ハ潤色ハ潤色ハ潤色ハ

潤色ハ故ハ中書ハ潤色ハ潤色ハ潤色ハ

潤色ハ故ハ中書ハ潤色ハ潤色ハ潤色ハ

潤色ハ故ハ中書ハ潤色ハ潤色ハ潤色ハ

外水西金堂... 作の... 五... 百... 諸...

弓小書而下

一 水... 流...

山...

一 油...

新... 同... 以上... 此... 在...

多し誠又是の如く先大徳と云ふは
善の与のいふ如く善の如く善
道徳の如く先大徳と云ふは

一 宣安討討取一三平の撰中より一取
也月別注と云ふ能平等 本抄討
平軸是也

二三

一 海一平平の如く 唯何の如く
一 三平抄抄取取の如く 唯何の如く

三十一

の如く 宣安討討取一三平の撰中より一取
也月別注と云ふ能平等 本抄討
平軸是也

一 去年十二月方一事迄 宣安討討取一三平の撰中より一取
也月別注と云ふ能平等 本抄討
平軸是也

此并一書の... 信託又知... 二書記... 一書記...

書

一 品記... 一 品記... 一 品記... 一 品記...

書

一 品記... 一 品記... 一 品記... 一 品記... 一 品記... 一 品記... 一 品記... 一 品記...

Handwritten signature or notes at the bottom of the right page.

又下りしよの合算外に
十の

十

一 櫻井トハ代国書請ぬ一
極済の記を今より
此の業を今より
と此のトハ同前

十

一 記部トハ入ルル記日
十

十
十

一 年しお十
十

十

一 堀トハ
十

一 向田トハ
十

定明トハ
十

一 傳文トハ
十

伝文トハ
十

一 漢人竹字其の言始漢人本也

一 漢人竹字其の言始漢人本也

一 漢人竹字其の言始漢人本也

一 漢人竹字其の言始漢人本也

一 漢人竹字其の言始漢人本也

一 漢人竹字其の言始漢人本也

一 漢人竹字其の言始漢人本也

一 漢人竹字其の言始漢人本也

一 漢人竹字其の言始漢人本也

一 漢人竹字其の言始漢人本也

一 漢人竹字其の言始漢人本也

一 漢人竹字其の言始漢人本也

上ノ...

一 昔は...

一 國...

一 是...

一 三...

一 七...

高

一 今...

一 此...

一 一...

十...

一 平...

一 手...

一 此...

一 兼...

一 言...

一 忠...

一 子...

一 清...

一 三口河 要 瀬の 式子 成子 河津
 一 出内 勢地 早出 下高 句可
 一 業 一 二 日 白 名 子 品 平 事 成
 一 出 内 勢 地 早 出 下 高 句 可
 一 一 山 内 勢 地 早 出 下 高 句 可

十九

一 一 山 内 勢 地 早 出 下 高 句 可
 一 一 山 内 勢 地 早 出 下 高 句 可
 一 一 山 内 勢 地 早 出 下 高 句 可

廿

一 一 山 内 勢 地 早 出 下 高 句 可
 一 一 山 内 勢 地 早 出 下 高 句 可
 一 一 山 内 勢 地 早 出 下 高 句 可

一内島島根河津年十於廿一於

一志持り及入以之宮如つて、
一古事記記述事留及今之於此之

一常流記述事留及今之於此之

一常流記述事留及今之於此之

一常流記述事留及今之於此之

一常流記述事留及今之於此之

一常流記述事留及今之於此之

一常流記述事留及今之於此之

一常流記述事留及今之於此之

一常流記述事留及今之於此之

一常流記述事留及今之於此之

一常流記述事留及今之於此之

一常流記述事留及今之於此之

一常流記述事留及今之於此之

一常流記述事留及今之於此之

豊
宝
新刊

一 長考之所入り多し
 一 加治大之次方く
 一 傳支様井
 一 切取
 一 今迄
 一 後
 一 徳

一 者の故
 一 中
 一 行
 一 喜
 一 徳

一 七
 一 外
 一 年
 一 徳

101
61

Handwritten cursive text, likely a signature or name.

Handwritten cursive text, likely a signature or name.

Handwritten cursive text, likely a signature or name.

Handwritten cursive text, likely a signature or name.

Handwritten cursive text, likely a signature or name.

Handwritten cursive text, likely a signature or name.

Handwritten cursive text, likely a signature or name.

Handwritten cursive text, likely a signature or name.

Handwritten cursive text, likely a signature or name.

Handwritten mark or character.

谷川右衛門左衛門

101
62

御書

梅屋敷 三平 亥初 万平 亥二 亥

石原 右衛門 左衛門 右衛門 左衛門

如 卷 一 亥

一 亥 一 亥

一 亥 一 亥

一 亥 一 亥

一 亥 一 亥

一 亥 一 亥

一 亥 一 亥

一 亥 一 亥

谷川右衛門左衛門

天明七年丁酉

本館代印

二十

本館代印

二十

本館代印

本館代印

本館代印

二十

本館代印

本館代印

本館代印

本館代印

本館代印

本館代印

本館代印

本館代印

本館代印

本館代印

本館代印

本館代印

101
64

文明十七年正月

二 諸君に御座りて
三 幸の二に出

一 諸君に御座りて
二 幸の二に出
三 幸の二に出
四 幸の二に出
五 幸の二に出
六 幸の二に出
七 幸の二に出
八 幸の二に出
九 幸の二に出
十 幸の二に出

一 諸君に御座りて

一 諸君に御座りて

一 諸君に御座りて
二 幸の二に出
三 幸の二に出
四 幸の二に出
五 幸の二に出
六 幸の二に出
七 幸の二に出
八 幸の二に出
九 幸の二に出
十 幸の二に出

一 諸君に御座りて

一 諸君に御座りて
二 幸の二に出
三 幸の二に出
四 幸の二に出
五 幸の二に出
六 幸の二に出
七 幸の二に出
八 幸の二に出
九 幸の二に出
十 幸の二に出

Handwritten Japanese text in cursive style (sōsho), spanning across the fold of the paper. The text is written in dark ink on aged, textured paper. The characters are fluid and connected, typical of the cursive style used in personal letters or documents.

101
66