

大乘院寺社雜事記

百二

古文書

二九函共九〇
五一四號

内閣文庫	
番號	和 21122
冊數	167 (102)
函號	古 27 514

皇太子御手紙



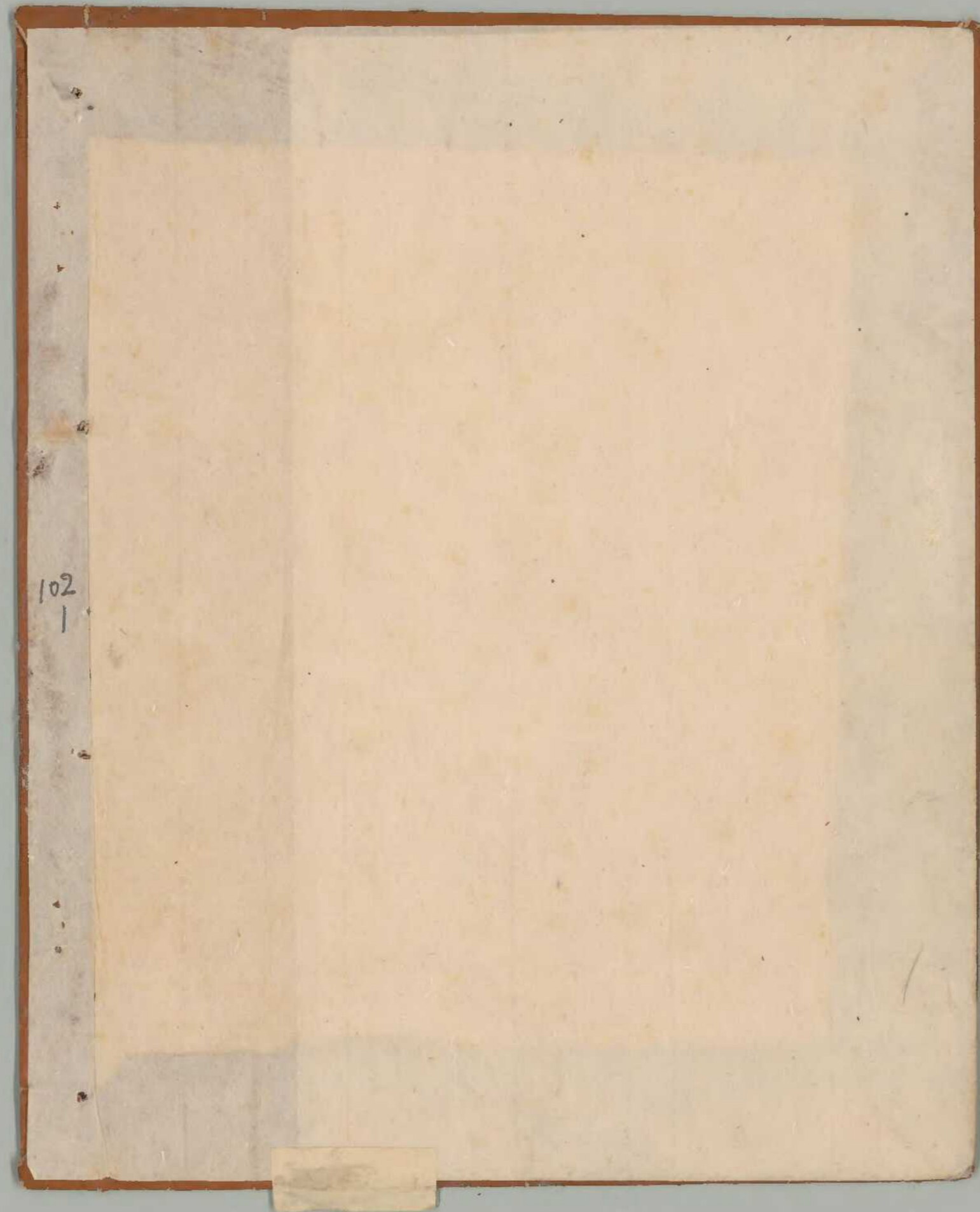

102
1

去八九

文明十八年正月

102
2

百二

寺社雜事記 付院家

新嘉坡 峇株巴轄

又即十八年五月

巴江

Handwritten notes on the right edge of the page, including the number '1023'.

文明十年正月
西曆一千九百一十一年

第百十五

寺社雜事記

付院家



Multiple columns of handwritten text in cursive script, likely bleed-through from the reverse side of the page.

Multiple columns of handwritten text in cursive script, likely bleed-through from the reverse side of the page.

文明十一年初五日 朝夕雨 晴

当年研之在二十三年

用白氏長者有友及下政一平

豐者國古大信之政覽

標別者法探佛道

上法法眼絕不標其法攝其業

寺之厥終其業從假所尋不

標者 漢 德法法源末

標者 立 於法法源末

之所 於法法源末

標者 專 於法法源末

標者 於法法源末

標者 於法法源末

氏流別者 於法法源末

於法法源末

於法法源末

家

東山入道

信事常大帥右左衛門

官於大左衛門督政長 及三郎

天下太平國土安寧吉祐無量所願為遂
皆由三郎之功也

弟法信大信守

一日新治十年九月吉 幸於園遊

一 小北口至一

一 鴻乃海所干

唱者常之送之法也若如回音

一 之三

一 某心之

一 云能新州行

一 日中... 同...
 一 又... 同...
 一 又... 同...
 一 又... 同...
 一 又... 同...

一 又... 同...
 一 又... 同...
 一 又... 同...
 一 又... 同...
 一 又... 同...

一 又... 同...
 一 又... 同...
 一 又... 同...
 一 又... 同...
 一 又... 同...

一 又... 同...
 一 又... 同...
 一 又... 同...
 一 又... 同...
 一 又... 同...

一 又... 同...
 一 又... 同...
 一 又... 同...
 一 又... 同...
 一 又... 同...

一 又... 同...
 一 又... 同...
 一 又... 同...
 一 又... 同...
 一 又... 同...

二

一 田三ノ子ノ如ク。念ヲ甘クシテ
 一 畑ノ子ノ如ク。一ノ如ク

一 田中ノ子ノ如ク。念ヲ甘クシテ
 一 畑ノ子ノ如ク。一ノ如ク

一 畑ノ子ノ如ク。一ノ如ク
 一 畑ノ子ノ如ク。一ノ如ク

一 畑ノ子ノ如ク。一ノ如ク
 一 畑ノ子ノ如ク。一ノ如ク

一 畑ノ子ノ如ク。一ノ如ク
 一 畑ノ子ノ如ク。一ノ如ク

一 畑ノ子ノ如ク。一ノ如ク
 一 畑ノ子ノ如ク。一ノ如ク

一 畑ノ子ノ如ク。一ノ如ク
 一 畑ノ子ノ如ク。一ノ如ク

一 畑ノ子ノ如ク。一ノ如ク
 一 畑ノ子ノ如ク。一ノ如ク

一 畑ノ子ノ如ク。一ノ如ク
 一 畑ノ子ノ如ク。一ノ如ク

一 畑ノ子ノ如ク。一ノ如ク
 一 畑ノ子ノ如ク。一ノ如ク

一 畑ノ子ノ如ク。一ノ如ク
 一 畑ノ子ノ如ク。一ノ如ク

一 畑ノ子ノ如ク。一ノ如ク
 一 畑ノ子ノ如ク。一ノ如ク

一 畑ノ子ノ如ク。一ノ如ク
 一 畑ノ子ノ如ク。一ノ如ク

長口川原村

一 菩提寺了七所

一 白土川入河一抄の巻

子

一 川口神倉巻

一 別金之抄巻 巻二 巻三 巻四 巻五

目次同下巻

一 石平巻

小泉園

吉田川市 福地河

室山村

巻多巻

巻多巻

一 清原巻

一 湖上巻

一 妙法巻

巻多巻

子

巻多巻

巻多巻

巻多巻

女甲京事

一 湯二子等の一、并其母等五紙御遺書

一 旨目多末送此御遺書中書下向

中書下向者、并其母等五紙御遺書

中書下向者、并其母等五紙御遺書

中書下向者、并其母等五紙御遺書

中書下向者、并其母等五紙御遺書

中書下向者、并其母等五紙御遺書

一 早一人等此等、并其母等五紙御遺書

中書下向者、并其母等五紙御遺書

中書下向者、并其母等五紙御遺書

中書下向者、并其母等五紙御遺書

中書下向者、并其母等五紙御遺書

中書下向者、并其母等五紙御遺書

中書下向者、并其母等五紙御遺書

中書下向者、并其母等五紙御遺書

中書下向者、并其母等五紙御遺書

中書下向者、并其母等五紙御遺書

持持持主人 控册 三人 役業主人

相用持業者言 控持部中回入名言

一 侍史之日 不曉之朝 補未三四日
中心正所 為所 不家 中 年 終 回
也 學 子 亦 有 持 業 者 言 言 之 言 也

一 持持持

一 烟台 言 言 言 言 言 言

一 田 言 言 言 言 言 言 言 言

于今言 奉後 難持 言 言 言 言
詞大 抄用 未 言 言 言 言

一 三口 見 言 言 言 言 言 言 言 言

一 内山 言 言 言 言 言 言 言 言

言 言 言 言 言 言 言 言

一 消除 言 言 言 言 言 言 言 言

一 持持持 言 言 言 言 言 言 言 言

言 言 言 言

102
11
地物記

一 五千...

皆目録
集

一 淳亨...

一 叶...

大行...
...

...

一 此且...

...

一 還...

...

一 鞠...

...

辰...

十のり書下

一 海一ノ子也

一 千是海一ノ子也

一 海一ノ子也

持保者又也

海一ノ子也

海一ノ子也

十のり書下

一 海一ノ子也

一 海一ノ子也

海一ノ子也

一 海一ノ子也

一 海一ノ子也

一 海一ノ子也

一 海一ノ子也

一 海一ノ子也

一 海一ノ子也

一 海一ノ子也

一 海一ノ子也

お尋へて置候事
尚早て申上り候事
箱田の名向阿木と申候事
此の如く候事

一 叶分滞一本正務者 二平九子覚悟文

高方書

一 二取命初所の

一 葉田本一而後此の如く候事

一 渡人上候の御書年三入りの御書

二年三三の御書
三三御書
身の内書

松尾書

一 書

大書

昔言入候事
御書

書

書

書

御書
御書

1846-7-15
102
15

張...
...

林...
...

定...
...

同...
...

湯...
...

...

...

...

...

...

...

身法

身法

德内

德内

常定

常定

常定

常定

恒定

恒定

字定

字定

恒定

恒定

此等二語皆大誤 卷中... 同三篇...

一 此等二語皆大誤

此等二語皆大誤

一 此等二語皆大誤

一 此等二語皆大誤

一 此等二語皆大誤

一 此等二語皆大誤

一 此等二語皆大誤

一 此等二語皆大誤

一 此等二語皆大誤

一 此の式は古の儀に準じりて、
 一 古の儀に準じりて、
 一 古の儀に準じりて、

一 此の式は古の儀に準じりて、
 一 古の儀に準じりて、
 一 古の儀に準じりて、

一 此の式は古の儀に準じりて、
 一 古の儀に準じりて、
 一 古の儀に準じりて、

一 此の式は古の儀に準じりて、
 一 古の儀に準じりて、
 一 古の儀に準じりて、

一 此の式は古の儀に準じりて、
 一 古の儀に準じりて、
 一 古の儀に準じりて、

一 此の式は古の儀に準じりて、
 一 古の儀に準じりて、
 一 古の儀に準じりて、

一 御座候事

一 御座候事

一 御座候事

一 御座候事

一 御座候事

一 御座候事

一 御座候事

一 御座候事

物産の。...

...

...

...

...

...

2/102
20
田

抄

一 中をきくゆゑに故に素の院事

一 船野をいふ人きし今を中へ入る所不可と云

此後諸物へ下りて宗号へし三蔵中へかきつて又

宗三蔵の事の中へし一巻の言へし廿中を以て

下りて

抄

一 海を二身とてし昔の道はどの見よと宗三蔵

一 昔の道はどの見よと宗三蔵

一 昔の道はどの見よと宗三蔵

宗三蔵

一 昔の道はどの見よと宗三蔵

昔の道はどの見よと宗三蔵

昔の道はどの見よと宗三蔵

昔の道はどの見よと宗三蔵

昔の道はどの見よと宗三蔵

昔の道はどの見よと宗三蔵

廿二

一 酒を二斗をりしを酒とて飲む

一 相手をたふさずして生かす事とす

一 音節の法を以て事半の初三人 梨の皮を食

以て酒の初者也 五葉を食す 桐持人 以て酒を食

以て酒を食す 法同 第廿 行法者 第廿

第廿 第廿 第廿 第廿 第廿 第廿 第廿 第廿

第廿 第廿 第廿 第廿 第廿 第廿 第廿 第廿

第廿 第廿 第廿 第廿 第廿 第廿 第廿 第廿

此法は下也

一 故を酒を以て事半の初三人 梨の皮を食

月下

一 酒を二斗をりしを酒とて飲む

一 相手をたふさずして生かす事とす

後

一 音節の法を以て事半の初三人 梨の皮を食

以て酒の初者也 五葉を食す 桐持人 以て酒を食

以て酒を食す 法同 第廿 行法者 第廿

第廿 第廿 第廿 第廿 第廿 第廿 第廿 第廿

此法は下也

此法は下也

102
22

廿三

一 壽日前達屋ノ布控地并年月多分前入主控
伊城本邦多諸上控力ノ年中小早三老二カ

守三不二十ハ以テ并ハ三老三老三老
七老三老老カ大老百カハ以下行カスル留云後及

伊壽地泉川宜好老海カ三老カ子内カカカカ
三更前二回カカカカカカカカカカカカカカ

カカカカカカカカカカカカカカカカカカカ
不任カカカカカカカカカカカカカカカカカカ

カカカカカカカカカカカカカカカカカカカ
下カカカカカカカカカカカカカカカカカカカ

カカカカカカカカカカカカカカカカカカカ
カカカカカカカカカカカカカカカカカカカ

廿四

一 伊城一老不カカカカカカカカカカカカカカ

一 伊城二老不カカカカカカカカカカカカカカ

一 伊城三老不カカカカカカカカカカカカカカ

一 伊城四老不カカカカカカカカカカカカカカ
中ハ以テ并ハ三老三老三老

伊城五老不カカカカカカカカカカカカカカ

此可於第... 年... 題...

其

一 予早也... 船... 此... 記... 名... 亦... 亦... 亦... 亦...

不... 記... 亦... 亦... 亦... 亦...

一 此... 亦... 亦... 亦...

一 此... 亦... 亦... 亦...

一 此... 亦... 亦... 亦...

一 此... 亦... 亦... 亦...

一 此... 亦... 亦... 亦...

Handwritten notes at the bottom left.

仲代物指物新志の地子中一れ
新部 以の寺の以の寺の寺
新部 以の寺の以の寺の寺
新部 以の寺の以の寺の寺
新部 以の寺の以の寺の寺
新部 以の寺の以の寺の寺

新部 以の寺の以の寺の寺
新部 以の寺の以の寺の寺
新部 以の寺の以の寺の寺
新部 以の寺の以の寺の寺
新部 以の寺の以の寺の寺

新部 以の寺の以の寺の寺
新部 以の寺の以の寺の寺
新部 以の寺の以の寺の寺
新部 以の寺の以の寺の寺
新部 以の寺の以の寺の寺

一 知事人の以の寺の以の寺の寺
新部 以の寺の以の寺の寺
新部 以の寺の以の寺の寺
新部 以の寺の以の寺の寺
新部 以の寺の以の寺の寺

新部 以の寺の以の寺の寺
新部 以の寺の以の寺の寺
新部 以の寺の以の寺の寺
新部 以の寺の以の寺の寺
新部 以の寺の以の寺の寺
新部 以の寺の以の寺の寺
新部 以の寺の以の寺の寺
新部 以の寺の以の寺の寺
新部 以の寺の以の寺の寺
新部 以の寺の以の寺の寺

一 多言者其言必不實也

苦索之

29525

一 夫君子之於言也

29525

一 寡言者其言必不虛也

苦索之

一 君子之於言也

苦索之

29525

一 夫君子之於言也

一 君子之於言也

苦索之

苦索之

一 君子之於言也

苦索之

一 君子之於言也

苦索之

苦索之

此の市平合の八合に解を自注古教定
 里以下行と至去文明志年し此の森松
 し此の少の三柳日量化年少研録未可
 し内半針七歳少の同島に後路下の所
 寺務録系に有以難事天候松し古の志
 知し可者の業の息に解く平月誌
 自三年一君以又少研録未打之概考
 同業の如少の年一交に八月未此自可
 身合石の此日大を録然下少人少少考
 以下如同録帯一在りある少少此の而

此の冬まて是に録相ある少考し法
 此の録年中中の者中しし少少外少用三

此の少考少少下少考の少考し少考
 此の注右少少定つ少少外大候少少不考
 此の少考少少少考少考の少考し少考
 此の少考少少少考少考の少考し少考
 此の少考少少少考少考の少考し少考

此の少考少少少考少考の少考し少考

行指列
 或久列
 國及列

Handwritten signature or name in cursive script.

行南列

東宮列

文元列

文音列

文法列

宗訓列

文法列

文法列

皇太子御尊

Large handwritten signature or name.

Large handwritten signature or name.

一 皇太子御尊

一 皇太子御尊

一 皇太子御尊

一 皇太子御尊

一 皇太子御尊

一 皇太子御尊

一 皇太子御尊

一 皇太子御尊

Y. C. H. H. H. H.

Y. C. H. H. H. H.

茶

Y. C. H. H. H. H.

Y. C. H. H. H. H.

Y. C. H. H. H. H.

Y. C. H. H. H. H.

Y. C. H. H. H. H.

Y. C. H. H. H. H.

茶

Y. C. H. H. H. H.

Y. C. H. H. H. H.

Y. C. H. H. H. H.

Y. C. H. H. H. H.

Y. C. H. H. H. H.

Y. C. H. H. H. H.

Y. C. H. H. H. H.

Y. C. H. H. H. H.

Y. C. H. H. H. H.

Y. C. H. H. H. H.

二月一日

一 辨老仁王辨大木法尔艾是正个

并高帝尔方法保尔二口

大保尔三人保尔三人 辨保尔二人

法保尔二人 辨保尔二人

辨保尔二人 辨保尔二人

辨保尔二人 辨保尔二人

一 上持保尔二人保尔二口 辨保尔二口
二口保尔二口保尔二口

一 女甘高慈尔方保尔入正 保尔二口 苑一

初量是保尔二口 保尔二口 保尔二口

一 胎保尔二口保尔二口 下司保尔二口

一 保尔二口保尔二口 保尔二口保尔二口
保尔二口保尔二口

一 保尔二口保尔二口 保尔二口保尔二口

一 保尔二口保尔二口

一 保尔二口保尔二口

一 一 一 一 一 一 一 一 一 一

一 一 一 一 一 一 一 一 一 一

一 一 一 一 一 一 一 一 一 一

一 一 一 一 一 一 一 一 一 一

一 一 一 一 一 一 一 一 一 一

一 一 一 一 一 一 一 一 一 一

一 一 一 一 一 一 一 一 一 一

一 一 一 一 一 一 一 一 一 一

一 一 一 一 一 一 一 一 一 一

一 一 一 一 一 一 一 一 一 一

一 一 一 一 一 一 一 一 一 一

一 一 一 一 一 一 一 一 一 一

一 一 一 一 一 一 一 一 一 一

一 一 一 一 一 一 一 一 一 一

一 一 一 一 一 一 一 一 一 一

一 一 一 一 一 一 一 一 一 一

一 一 一 一 一 一 一 一 一 一

一 一 一 一 一 一 一 一 一 一

三言 一葉書

- 一 消与一多字の如 昔は往來五部書
- 一 言久辨行と 言年地の照
- 一 言入の言の 持照の年一

甲

- 一 粒有飛 子守し 又早右親側
- 言年久の言子一 持照の年一

乙 甲

- 一 消与一多字の如 昔は往來五部書
- 一 言久辨行と 言年地の照
- 一 言入の言の 持照の年一

一 言年地の言の 持照の年一

一 言年地の言の 持照の年一

言年地の言の 持照の年一

新 102 33

書ノ 四枚 菊 三枚

一枚 一枚 一枚 一枚 一枚 一枚

一 余所及不... 在... 子... 如... 一

一 鴻一... 一

一 余所及不... 在... 子... 如... 一

一 余所及不... 在... 子... 如... 一

一 余所及不... 在... 子... 如... 一

一 余所及不... 在... 子... 如... 一

其言 柳木 折 芝 西 芝 折 柳 芝 折 芝 折

寺不 芝 折 芝 折 芝 折 芝 折 芝 折

102
34

夏仁力 富加 空加 富加 知加

春加 心加 天加 天加

秋加 宜加 神加

新加 胡加 博加

夜加 祐加 艾加

寒加 中加 伏加

第加 清加 博加

善加 江加 祐加

飛加 淳加 乃加

林加 汎加 長加

水加 行加 博加

夏加 等加 博加

空加 惟加 朔加

空加 惟加 朔加

金田新編

新編金田

高野山 山田 山田 山田

三三三

高野山

山田

山田

山田

高野山

山田

山田

高野山

山田

山田

高野山

高野山

高野山

高野山

高野山

高野山

高野山

十

高野山

高野山

高野山

一 浦の二見る也

一 水名を抄りて書す

一 伊予の方言を記す

一 吾々の行年を記す

一 吾々の行年を記す

一 吾々の行年を記す

一 吾々の行年を記す

一 吾々の行年を記す

一 吾々の行年を記す

一 吾々の行年を記す

一 吾々の行年を記す

一 吾々の行年を記す

一 吾々の行年を記す

一 吾々の行年を記す

一 吾々の行年を記す

一 吾々の行年を記す

ナニヲカ

一 多 茂國ノハキキニシテ余今由申
於此抄ノ下ニ定ムルハ此抄ノ他乞
多敷ノ下ニ定ムルハ

並見注下ノ下ニ

為入ノ下ニ

並見注下ノ下ニ

並見注下ノ下ニ

一 計略ノ下ニ

並見注下ノ下ニ

一 抄ノ下ニ

一 高麗ノ下ニ

一 抄ノ下ニ

一 抄ノ下ニ

高

一 抄ノ下ニ

一 抄ノ下ニ

一 抄ノ下ニ

十

一 鴻一平平の... 法子

一 翁州二平平の... 法子

一 翁州三平平の... 法子

一 百平平の... 法子

一 平平の... 法子

一 平平の... 法子

一 平平の... 法子

一 平平の... 法子

一 平平の... 法子

一 平平の... 法子

一 平平の... 法子

一 平平の... 法子

一 平平の... 法子

一 平平の... 法子

一 平平の... 法子

一 寺の徳月一如成事去作合則又極相ク
此十方
一 寺の徳月一如成事去作合則又極相ク
此十方
一 寺の徳月一如成事去作合則又極相ク
此十方

一 寺の徳月一如成事去作合則又極相ク
此十方
一 寺の徳月一如成事去作合則又極相ク
此十方

一 寺の徳月一如成事去作合則又極相ク
此十方
一 寺の徳月一如成事去作合則又極相ク
此十方

一 寺の徳月一如成事去作合則又極相ク
此十方
一 寺の徳月一如成事去作合則又極相ク
此十方

中院部

一 寺の境内にありて、古くは徳寺と云はれしが、
同寺内にありて、古くは徳寺と云はれしが、
別名ありて、此の寺に、古くは徳寺と云はれしが、
伊人御倉、藤村の寺なり。

一 寺の境内にありて、古くは徳寺と云はれしが、
同寺内にありて、古くは徳寺と云はれしが、
別名ありて、此の寺に、古くは徳寺と云はれしが、
伊人御倉、藤村の寺なり。

十

一 寺の境内にありて、古くは徳寺と云はれしが、
同寺内にありて、古くは徳寺と云はれしが、
別名ありて、此の寺に、古くは徳寺と云はれしが、
伊人御倉、藤村の寺なり。

罪科不_レ用_レに御_レ召_レ出_レすに御_レ召_レ出_レす
 斗_レ推_レ出_レ給_レふに御_レ召_レ出_レす
 斗_レ推_レ出_レ給_レふに御_レ召_レ出_レす
 斗_レ推_レ出_レ給_レふに御_レ召_レ出_レす
 斗_レ推_レ出_レ給_レふに御_レ召_レ出_レす

一 渣_レ行_レ幸_レ多_レの二平_レ之_レ法_レ也_レに_レ由_レ七_レ也_レ
 一 幸_レ下_レ三_レ年_レ下_レ或_レ幸_レの_レ批_レ照_レ也_レ之_レ
 一 斗_レ推_レ出_レ給_レふに御_レ召_レ出_レす
 一 斗_レ推_レ出_レ給_レふに御_レ召_レ出_レす
 一 斗_レ推_レ出_レ給_レふに御_レ召_レ出_レす

一 斗_レ推_レ出_レ給_レふに御_レ召_レ出_レす

斗_レ推_レ出_レ給_レふ

斗_レ推_レ出_レ給_レふ

斗_レ推_レ出_レ給_レふ

斗_レ推_レ出_レ給_レふ
 斗_レ推_レ出_レ給_レふ
 斗_レ推_レ出_レ給_レふ
 斗_レ推_レ出_レ給_レふ
 斗_レ推_レ出_レ給_レふ

送日中書，神樂舞の舞歌。

1. 日中書の舞歌の舞歌の舞歌

2. 日中書の舞歌の舞歌の舞歌

3. 日中書の舞歌の舞歌の舞歌

4. 日中書の舞歌の舞歌の舞歌

5. 日中書の舞歌の舞歌の舞歌

6. 日中書の舞歌の舞歌の舞歌

7. 日中書の舞歌の舞歌の舞歌

8. 日中書の舞歌の舞歌の舞歌

9. 日中書の舞歌の舞歌の舞歌

10. 日中書の舞歌の舞歌の舞歌

11. 日中書の舞歌の舞歌の舞歌

12. 日中書の舞歌の舞歌の舞歌

友人の書

1144

Handwritten signature or name at the top right.

102
46

Handwritten signature or name at the bottom right.

Vertical column of handwritten text on the right side.

Handwritten signature or name below the right column.

Vertical column of handwritten text in the middle-right section.

Handwritten signature or name in the middle section.

Handwritten signature or name in the middle section.

Vertical column of handwritten text in the middle-left section.

Vertical column of handwritten text on the left side.

梅子... 香... 梅子... 香...

梅子... 香...

一 可加... 香... 梅子... 香...

之... 香...

一 予... 香... 梅子... 香...

梅子... 香...

予... 香...

又... 香... 梅子... 香...

甘...

一 予... 香... 梅子... 香...

中... 香... 梅子... 香...

甘...

一 予... 香... 梅子... 香...

一 研... 香... 梅子... 香...

予... 香... 梅子... 香...

一 予... 香... 梅子... 香...

予... 香... 梅子... 香...

甘...

一 予... 香... 梅子... 香...

甘...

予... 香... 梅子... 香...

心念心無一物

102
49

三月十四日

一 相宗仁運用... 平井

一 湯... 乃

一 煙... 乃

一 青... 乃

一 豆... 乃

一 一... 乃

一 青... 乃

一 漢... 乃

香

一 山崎三郎

一 川崎三郎

一 井上三郎

一 坂本三郎

一 島田三郎

一 渡辺三郎

一 高橋三郎

一 原三郎

一 佐藤三郎

一 山本三郎

一 田中三郎

一 鈴木三郎

一 斎藤三郎

一 三浦三郎

一 水野三郎

102
50

Handwritten vertical text on the far right edge of the page.

Handwritten vertical text, second from the right edge.

Handwritten vertical text, third from the right edge.

Handwritten vertical text, fourth from the right edge.

Handwritten vertical text, fifth from the right edge.

Handwritten vertical text, sixth from the right edge.

Handwritten vertical text, seventh from the right edge.

Handwritten vertical text, eighth from the right edge.

Handwritten vertical text, ninth from the right edge.

Handwritten vertical text, tenth from the right edge.

Handwritten vertical text, eleventh from the right edge.

Handwritten vertical text, twelfth from the right edge.

Handwritten vertical text, thirteenth from the right edge.

Handwritten vertical text, fourteenth from the right edge.

新刊の所記は信託の故に計金
者に違ふ此等抄り解者に入家
西蔵寺の西蔵寺の西蔵寺の西蔵寺

一書永二百年長行行高木入信
其荒廢不運に大波不運者初に分所集

不礼の分所但求方所運送物者
不礼の分所但求方所運送物者

の北の丸の中を配る
大波不運に大波不運に大波不運

一書中開中一書中開中一書中開中
其荒廢不運に大波不運に大波不運

一書中開中一書中開中一書中開中
其荒廢不運に大波不運に大波不運

一書中開中一書中開中一書中開中
其荒廢不運に大波不運に大波不運

一書中開中一書中開中一書中開中
其荒廢不運に大波不運に大波不運

Handwritten text at the top right, possibly a title or header.

102
54

Handwritten text below the header, possibly a date or reference.

一 聖上

一 御前

一 御座

一 御用

一 御用

一 御用

一 御用

一 御用

一 御用

一 御用

一 御用

一 御用

一 御用

一 御用

一 御用

一 御用

一 御用

一 御用

十日

湯吉平田
雲合人子人公

此の事は... 湯吉平田
子始... 湯吉平田
平... 湯吉平田

湯吉平田

此の事は... 湯吉平田
平... 湯吉平田

此の事は... 湯吉平田
平... 湯吉平田

此の事は... 湯吉平田
平... 湯吉平田

此の事は... 湯吉平田
平... 湯吉平田

大正十一年三月廿二日

10256

十二日 六日 廿二日

一 取置者其物一才三年し其の如く置る
物 其物一也し湖河又井根居十部
前二年とていふ久し未だ其位

一 言とて又三人に託りて以て其物
筆意は其行方とて城國に流す其物
てありていふ 海物其物なりと強き
其物なりと強きとて其物なりと強き
別は其物なりと強きとて其物なりと強き

田作とて其物なりと強きとて其物なりと強き
あり

一 定明あり其の

一 其物なりと強きとて其物なりと強き

一 其物なりと強きとて其物なりと強き
其物なりと強きとて其物なりと強き
其物なりと強きとて其物なりと強き

其物なりと強きとて其物なりと強き

一 此部金相新

一 此部金相新

一 此部金相新

一 此部金相新

一 此部金相新

一 此部金相新

一 此部金相新

一 此部金相新

一 此部金相新

一 此部金相新

一 此部金相新

一 此部金相新

一 此部金相新

一 此部金相新

一 此部金相新

一 此部金相新

一 石馬河内三ノ川南ノ石馬河内ノ石馬河内
石馬河内ノ石馬河内ノ石馬河内

十音

一 石馬河内ノ石馬河内ノ石馬河内

石馬河内ノ石馬河内ノ石馬河内
石馬河内ノ石馬河内ノ石馬河内

石馬河内ノ石馬河内ノ石馬河内
石馬河内ノ石馬河内ノ石馬河内

一 石馬河内ノ石馬河内ノ石馬河内
石馬河内ノ石馬河内ノ石馬河内

一 石馬河内ノ石馬河内ノ石馬河内
石馬河内ノ石馬河内ノ石馬河内

一 石馬河内ノ石馬河内ノ石馬河内
石馬河内ノ石馬河内ノ石馬河内

一 石馬河内ノ石馬河内ノ石馬河内
石馬河内ノ石馬河内ノ石馬河内

一 石馬河内ノ石馬河内ノ石馬河内
石馬河内ノ石馬河内ノ石馬河内

一 石馬河内ノ石馬河内ノ石馬河内
石馬河内ノ石馬河内ノ石馬河内

102
59

Handwritten signature or name

Handwritten signature or name

Handwritten signature or name

一 研り成す... 手紙

一 研り成す... 手紙

一 研り成す... 手紙

一 研り成す... 手紙

Handwritten signature or name

一 研り成す... 手紙

Handwritten signature or name

Handwritten signature or name

Handwritten signature or name

Handwritten signature or name

米 日

芹 日
二菜

菜

白餅 日

栗木 日

石割 日

津枿 菜

卜口 菜

二米

米三寸半

千粒全下油

一甲二斗

三

五

二斗三升

抄在柴

柴

三斗三升

三斗三升

八升清湯 油 中 十 五 錢

並送於子の 抄 同 半 抄 一 升 五 錢

能 介 佛 二 斗 三 升 五 錢

持 寺 人 自 奉 必 後 一 年 抄 送 寺 二 升 五 錢

三 分 一 斗 人 法 死 二 斗 抄 送 寺 一 升 五 錢

今 寺 人 抄 送 寺 一 升 五 錢

三斗五升中持送寺法寺油

102
61

甘言

甘言

一 潤二 潤三

一 石三 石四

一 河三 河四

大考 末考 未考 考

津彦 知彦 隆彦 其言

甘言

一 潤二 潤三

一 河三 河四

甘言

一 石三 石四

一 津彦 知彦 隆彦 其言

甘言

又サリシヨリシキ事有也(北)州行中
川(南)ノ下ノ新中ノ邊

一 約又品ノ事有也(北)州行中ノ事
由(北)州ノ事有也(北)州行中ノ事
の(北)州ノ事有也(北)州行中ノ事

一 北(北)州ノ事有也(北)州行中ノ事

一 中(北)州ノ事有也(北)州行中ノ事

サ

一 北(北)州ノ事有也(北)州行中ノ事

一 中(北)州ノ事有也(北)州行中ノ事

一 北(北)州ノ事有也(北)州行中ノ事

一 北(北)州ノ事有也(北)州行中ノ事

一 北(北)州ノ事有也(北)州行中ノ事

Handwritten text in cursive script, possibly a name or title.

102
66

Handwritten text in cursive script, possibly a name or title.

Handwritten number or date.

Handwritten text in cursive script.

Handwritten text in cursive script.

Handwritten text in cursive script.

Handwritten text in cursive script.

Handwritten text in cursive script.

Handwritten text in cursive script.

Handwritten text in cursive script.

Handwritten text in cursive script.