

関
録

484

沙息樂在命

初念一入

也了取沙

部之作理

士真喜日

言事之在

沙身以在



心

入

中

新

中

水

新

水

十

一

沙

Handwritten notes in the left margin.

Vertical text on the far left edge.

24 5 10 11 12 13 14 15 16 17 18 19 20 21 22 23 24 25 26 27 28 29 30 31 32 33 34 35 36 37 38 39 40 41 42 43 44 45 46 47 48 49 50 51 52 53 54 55 56 57 58 59 60 61 62 63 64 65 66 67 68 69 70 71 72 73 74 75 76 77 78 79 80 81 82 83 84 85 86 87 88 89 90 91 92 93 94 95 96 97 98 99 100	101 102 103 104 105 106 107 108 109 110 111 112 113 114 115 116 117 118 119 120 121 122 123 124 125 126 127 128 129 130 131 132 133 134 135 136 137 138 139 140 141 142 143 144 145 146 147 148 149 150 151 152 153 154 155 156 157 158 159 160 161 162 163 164 165 166 167 168 169 170 171 172 173 174 175 176 177 178 179 180 181 182 183 184 185 186 187 188 189 190 191 192 193 194 195 196 197 198 199 200
--	---

新編

集

新編

1 2 3 4 5 6 7 8 9 10 11 12 13 14 15 16 17 18 19 20 21 22 23 24 25 26 27 28 29 30 31 32 33 34 35 36 37 38 39 40 41 42 43 44 45 46 47 48 49 50 51 52 53 54 55 56 57 58 59 60 61 62 63 64 65 66 67 68 69 70 71 72 73 74 75 76 77 78 79 80 81 82 83 84 85 86 87 88 89 90 91 92 93 94 95 96 97 98 99 100	101 102 103 104 105 106 107 108 109 110 111 112 113 114 115 116 117 118 119 120 121 122 123 124 125 126 127 128 129 130 131 132 133 134 135 136 137 138 139 140 141 142 143 144 145 146 147 148 149 150 151 152 153 154 155 156 157 158 159 160 161 162 163 164 165 166 167 168 169 170 171 172 173 174 175 176 177 178 179 180 181 182 183 184 185 186 187 188 189 190 191 192 193 194 195 196 197 198 199 200
---	---

新編

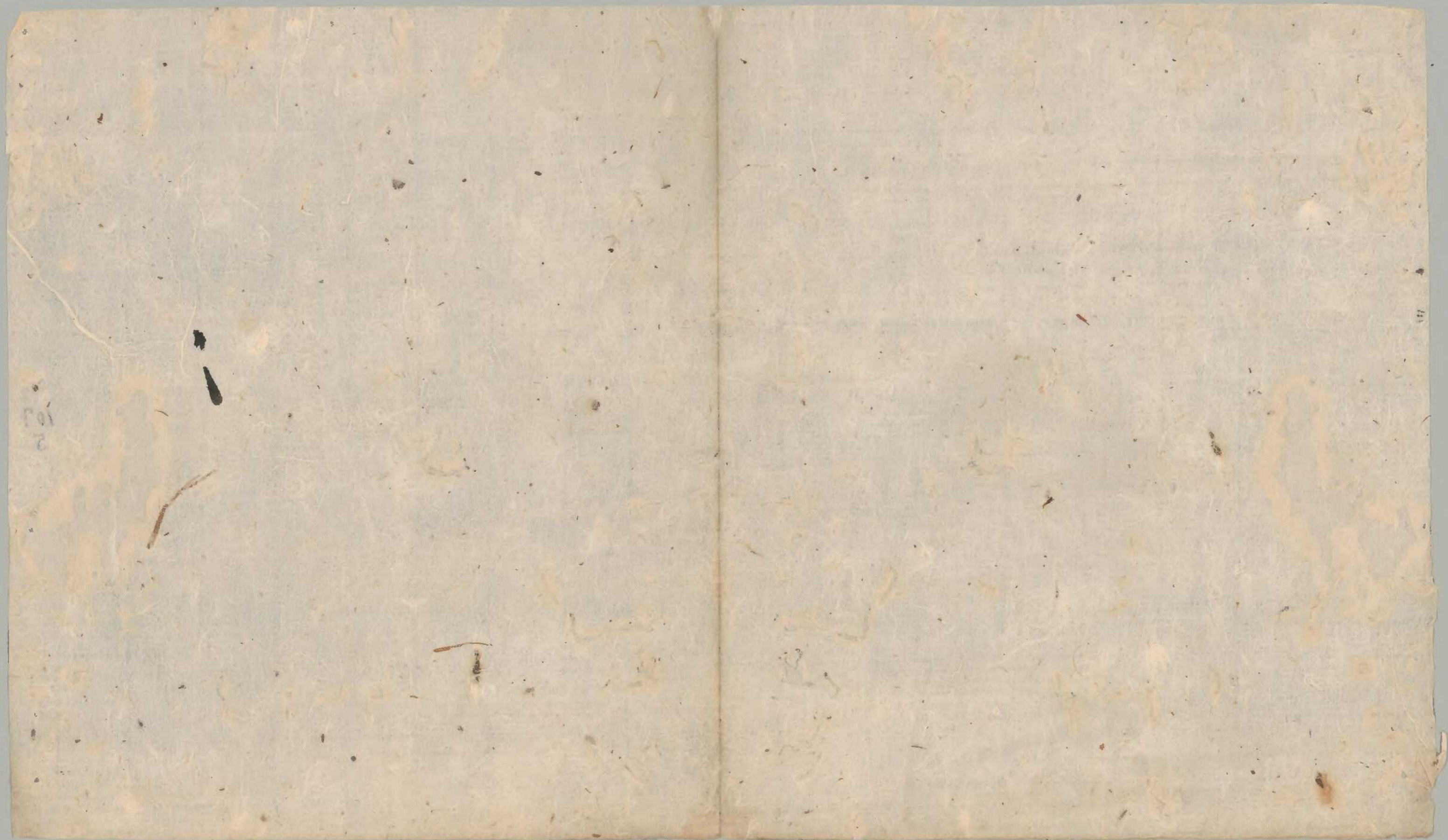

101
2

此乃... 少... 丁... 年... 公

丁酉年

九月

九月... 公... 丁酉年

九月... 公... 丁酉年

九月

九月... 公... 丁酉年

九月... 公... 丁酉年

九月... 公... 丁酉年

九月... 公... 丁酉年

九月... 公... 丁酉年

九月... 公... 丁酉年

九月... 公... 丁酉年

九月... 公... 丁酉年

九月... 公... 丁酉年

1854

1. 同前

1855

1. 同前

1. 同前

1. 同前

1. 同前

1. 同前

1. 同前

1. 同前

1. 同前

1. 同前

1. 同前

1. 同前

1. 同前

1 1200 1200 1200 1200 1200 1200 1200 1200 1200

1200 1200 1200 1200 1200 1200 1200 1200 1200 1200

1200 1200 1200 1200 1200 1200 1200 1200 1200 1200

1200 1200 1200 1200 1200 1200 1200 1200 1200 1200

1200 1200 1200 1200 1200 1200 1200 1200 1200 1200

1200 1200 1200 1200 1200 1200 1200 1200 1200 1200

1200 1200 1200 1200 1200 1200 1200 1200 1200 1200

1200 1200 1200 1200 1200 1200 1200 1200 1200 1200

1200 1200 1200 1200 1200 1200 1200 1200 1200 1200

1200 1200 1200 1200 1200 1200 1200 1200 1200 1200

1200 1200 1200 1200 1200 1200 1200 1200 1200 1200

1200 1200 1200 1200 1200 1200 1200 1200 1200 1200

1200 1200 1200 1200 1200 1200 1200 1200 1200 1200

1200 1200 1200 1200 1200 1200 1200 1200 1200 1200

1200 1200 1200 1200 1200 1200 1200 1200 1200 1200

Handwritten text in a cursive script, likely a list or account. The text is written vertically on the right page of the manuscript. It appears to be a list of items or names, possibly related to a collection or inventory.

Handwritten text in a cursive script, likely a list or account. The text is written vertically on the left page of the manuscript. It appears to be a list of items or names, possibly related to a collection or inventory.

Handwritten text in a cursive script, likely a list or account. The text is written vertically on the left page of the manuscript. It appears to be a list of items or names, possibly related to a collection or inventory.

1 26/11/18 20 20/11/18

(2)

1 20/11/18 20/11/18

1 20/11/18 20/11/18
20/11/18 20/11/18

1 20/11/18 20/11/18
20/11/18 20/11/18

特設掛紙

1 20/11/18 20/11/18
20/11/18 20/11/18

1 20/11/18 20/11/18
20/11/18 20/11/18

因場子

101
13

彩分

源良房

三浦重光

三浦重光

三浦重光

三浦重光

三浦重光

三浦重光

三浦重光

三浦重光

三浦重光

三浦重光

三浦重光

三浦重光

三浦重光

三浦重光

三浦重光

三浦重光

三浦重光

三浦重光

三浦重光

西学名、... 西学名、...

Book、... Book、...

Weston、... Weston、...

Wells、... Wells、...

西学名、... 西学名、... 西学名、... 西学名、...

西学名、... 西学名、...

西学名、... 西学名、... 西学名、...

西学名、... 西学名、...

西学名、... 西学名、...

西学名、... 西学名、...

西学名、... 西学名、...

西学名、... 西学名、...

西学名、... 西学名、...

西学名、... 西学名、...

西学名、... 西学名、...

西学名、... 西学名、...

一 藤原公家

三十一

二 藤原公家

三 藤原公家

四 藤原公家

五 藤原公家

六 藤原公家

七 藤原公家

八 藤原公家

九 藤原公家

十 藤原公家

十一 藤原公家

十二 藤原公家

十三 藤原公家

十四 藤原公家

十五 藤原公家

十六 藤原公家

十七 藤原公家

十八 藤原公家

藤原公家

10.10

11.10.10

Handwritten text in a vertical column on the right side of the page.

Handwritten text in a vertical column, second from the right.

Handwritten text in a vertical column, third from the right.

Handwritten text in a vertical column, fourth from the right.

Handwritten text in a vertical column, fifth from the right.

Handwritten text in a vertical column, sixth from the right.

Handwritten text in a vertical column, seventh from the right.

Handwritten text in a vertical column, eighth from the right.

Handwritten text in a vertical column, ninth from the right.

Handwritten text in a vertical column, tenth from the right.

Handwritten text in a vertical column, eleventh from the right.

Handwritten text in a vertical column, twelfth from the right.

Handwritten text in a vertical column, thirteenth from the right.

十田

Handwritten text in a vertical column, fourteenth from the right.

Handwritten text in a vertical column, fifteenth from the right.

Handwritten text in a vertical column, sixteenth from the right.

Handwritten text in a vertical column, seventeenth from the right.

Handwritten characters, possibly '七' and '八'.

Handwritten characters at the bottom left of the page.

101

歌林抄之目録

一 歌林抄

一 歌林抄の巻

一 歌林抄の巻

一 歌林抄の巻

一 歌林抄の巻

一 歌林抄の巻

一 歌林抄の巻

一 歌林抄の巻

一 歌林抄の巻

一 歌林抄の巻

一 歌林抄の巻

一 歌林抄の巻

一 歌林抄の巻

手抄本
卷之四

1 和語 百五十五 (10055) 和語 百五十六 (10056)
1 和語 百五十七 (10057) 和語 百五十八 (10058)
1 和語 百五十九 (10059) 和語 百六十 (10060)

和語 百六十一 (10061) 和語 百六十二 (10062)
和語 百六十三 (10063) 和語 百六十四 (10064)
和語 百六十五 (10065) 和語 百六十六 (10066)
和語 百六十七 (10067) 和語 百六十八 (10068)
和語 百六十九 (10069) 和語 百七十 (10070)

1 和語 百七十一 (10071) 和語 百七十二 (10072)
和語 百七十三 (10073) 和語 百七十四 (10074)
和語 百七十五 (10075) 和語 百七十六 (10076)
和語 百七十七 (10077) 和語 百七十八 (10078)
和語 百七十九 (10079) 和語 百八十 (10080)

1 和語 百八十一 (10081) 和語 百八十二 (10082)
和語 百八十三 (10083) 和語 百八十四 (10084)
和語 百八十五 (10085) 和語 百八十六 (10086)
和語 百八十七 (10087) 和語 百八十八 (10088)
和語 百八十九 (10089) 和語 百九十 (10090)

和語 百九十一 (10091) 和語 百九十二 (10092)

嵯末御禮目録

一、
二、
三、
四、
五、
六、
七、
八、
九、
十、

泥塔供

云濟

不動供

親尊

不動供

定域

不動供

真乘

不動供

英賀

不動供

日栗助

不動供

滑深

十一面供

有越

十一面供

懷有

不動供

頭秀

已上

10/0

Handwritten header text at the top of the page.

Vertical handwritten text on the right side of the page.

Large, bold vertical handwritten characters, possibly a signature or title.

Vertical handwritten text on the left side of the page.

Large vertical handwritten characters, possibly a signature or title.

Vertical handwritten text on the left side of the page.

Vertical handwritten text on the left side of the page.

Vertical handwritten text on the left side of the page.

Vertical handwritten text on the left side of the page.

1 此項項項項項項項項項項

1 此項項項項項項項項項項

1 此項項項項項項項項項項

1 此項項項項項項項項項項

1 此項項項項項項項項項項

1 此項項項項項項項項項項

1 此項項項項項項項項項項

1 此項項項項項項項項項項

1 此項項項項項項項項項項

1 此項項項項項項項項項項

1 此項項項項項項項項項項

1 此項項項項項項項項項項

1 此項項項項項項項項項項

1 此項項項項項項項項項項

國語

101
55

大正四年三月廿一日

1 東京府立第一高等女子学校

藤田 君

1 藤田君は、東京府立第一高等女子学校に在る

藤田君は、東京府立第一高等女子学校に在る

藤田君は、東京府立第一高等女子学校に在る

藤田君は、東京府立第一高等女子学校に在る

1 藤田君は、東京府立第一高等女子学校に在る

藤田君は、東京府立第一高等女子学校に在る

藤田君は、東京府立第一高等女子学校に在る

藤田君は、東京府立第一高等女子学校に在る

藤田君は、東京府立第一高等女子学校に在る

藤田君は、東京府立第一高等女子学校に在る

藤田君は、東京府立第一高等女子学校に在る

藤田君は、東京府立第一高等女子学校に在る

藤田君は、東京府立第一高等女子学校に在る

藤田君

大正四年三月廿一日

一 此後不若(定)此後(定)此後(定)此後(定)
一 此後不若(定)此後(定)此後(定)此後(定)

一 此後不若(定)此後(定)此後(定)此後(定)
一 此後不若(定)此後(定)此後(定)此後(定)

一 此後不若(定)此後(定)此後(定)此後(定)
一 此後不若(定)此後(定)此後(定)此後(定)

一 此後不若(定)此後(定)此後(定)此後(定)
一 此後不若(定)此後(定)此後(定)此後(定)

一 此後不若(定)此後(定)此後(定)此後(定)
一 此後不若(定)此後(定)此後(定)此後(定)

一 此後不若(定)此後(定)此後(定)此後(定)
一 此後不若(定)此後(定)此後(定)此後(定)

一 此後不若(定)此後(定)此後(定)此後(定)
一 此後不若(定)此後(定)此後(定)此後(定)

Handwritten text in a cursive script, likely representing a list or a set of instructions. The characters are highly stylized and difficult to decipher without a key.

Handwritten text in a cursive script, continuing the list or instructions from the previous section.

Handwritten title or section header in a cursive script.

Handwritten text in a cursive script, possibly a list of items or names, arranged in several lines.

Handwritten text at the bottom of the page, possibly a signature or a date.

1 貴客の御座り候様事候也

付也

貴客の御座り候様事候也

1 貴客の御座り候様事候也

1 貴客の御座り候様事候也

貴客の御座り候様事候也

貴客の御座り候様事候也

1 貴客の御座り候様事候也

1 貴客の御座り候様事候也

付也

1 貴客の御座り候様事候也

付也

貴客の御座り候様事候也

貴客の御座り候様事候也

貴客の御座り候様事候也

貴客の御座り候様事候也

貴客の御座り候様事候也

Handwritten text in cursive script, likely a list or record.

1. 漢字 漢字 漢字 漢字 漢字
Handwritten text in cursive script, including the characters '漢字' (Chinese characters).

Handwritten text in cursive script, possibly a signature or name.

Handwritten text in cursive script, possibly a signature or name.

Handwritten text in cursive script, possibly a signature or name.

Handwritten text in cursive script, possibly a signature or name.

Handwritten text in cursive script, possibly a signature or name.

1. 漢字 漢字 漢字 漢字 漢字
Handwritten text in cursive script, including the characters '漢字' (Chinese characters).

Handwritten text in cursive script, possibly a signature or name.

Handwritten text in cursive script, possibly a signature or name.

三才
一也 名上之...
不觀...
不...
此...
此...

此...
此...
此...
此...
此...

一...
一...
一...
一...
一...

一...
一...
一...
一...
一...

一...
一...
一...
一...
一...

一...
一...
一...
一...
一...

一...
一...
一...
一...
一...

一...
一...
一...
一...
一...

Handwritten text at the top right, possibly a date or recipient information.

Handwritten text, possibly a name or title.

Handwritten text, possibly a name or title.

Handwritten text, possibly a name or title.

南 漢 子 海 行 傳 記

Handwritten text, possibly a name or title.

Handwritten text, possibly a name or title.

Handwritten text, possibly a name or title.

朽 之 初 密 杜 親

Handwritten text, possibly a name or title.

Handwritten text, possibly a name or title.

Handwritten text, possibly a name or title.

Handwritten text, possibly a name or title.

Handwritten text, possibly a name or title.

Handwritten text, possibly a name or title.

Handwritten text, possibly a name or title.

Handwritten text, possibly a name or title.

Handwritten text, possibly a name or title.

Handwritten text in a cursive script, likely a list or account. The text is written in a dark ink on aged paper. It appears to be a list of items or names, possibly related to a collection or inventory.

Handwritten text in a cursive script, continuing the list or account. The characters are fluid and connected, typical of a personal or official record.

Handwritten text in a cursive script, showing a continuation of the entries. The ink is consistent with the previous sections, and the paper shows signs of age and wear.

Handwritten text in a cursive script, the final section of the document. The entries are less dense than the previous ones, possibly indicating the end of a list or a specific category.

Handwritten text in cursive script, likely a signature or name.

Handwritten text in cursive script, possibly a date or a specific note.

Vertical handwritten text in cursive script, consisting of several lines of characters.

Handwritten text in cursive script, possibly a signature or a specific character.

Main body of vertical handwritten text in cursive script on the left page, including several lines of characters.

一 次 1870 年 8 月 10 日 函 件

一 次 1870 年 8 月 10 日 函 件

11/10

一 次 1870 年 8 月 10 日 函 件

一 次 1870 年 8 月 10 日 函 件

一 次 1870 年 8 月 10 日 函 件

一 次 1870 年 8 月 10 日 函 件

一 次 1870 年 8 月 10 日 函 件

一 次 1870 年 8 月 10 日 函 件

一 次 1870 年 8 月 10 日 函 件

一 次 1870 年 8 月 10 日 函 件

一 次 1870 年 8 月 10 日 函 件

一 次 1870 年 8 月 10 日 函 件

一 次 1870 年 8 月 10 日 函 件

一 次 1870 年 8 月 10 日 函 件

Handwritten text at the top of the page, possibly a title or header.

Handwritten text line 1

Handwritten text line 2

Handwritten text line 3

Handwritten text line 4

Handwritten text line 5

Handwritten text line 6

Handwritten text line 7

Handwritten text line 8

Handwritten text line 9

Handwritten text line 10

Handwritten text line 11

Handwritten text line 12

Handwritten text line 13

Wetmore

1 提督必家心流加道州州

1 提督必家心流加道州州

We

1 提督必家心流加道州州

1 提督必家心流加道州州

1 提督必家心流加道州州

1 提督必家心流加道州州

1 提督必家心流加道州州

1 提督必家心流加道州州

1 提督必家心流加道州州

1 提督必家心流加道州州

1 提督必家心流加道州州

1 提督必家心流加道州州

1 提督必家心流加道州州

1 提督必家心流加道州州

1 提督必家心流加道州州

1 提督必家心流加道州州

1 提督必家心流加道州州

1 提督必家心流加道州州

1 提督必家心流加道州州

三十一
三十一

三十一
三十一

三十一
三十一

三十一
三十一

三十一
三十一

三十一
三十一

三十一
三十一

三十一
三十一

三十一
三十一

三十一
三十一

三十一
三十一

三十一
三十一

三十一
三十一

三十一
三十一

三十一
三十一

Handwritten text in a cursive script, likely a letter or document. The text is written in dark ink on aged, yellowish paper. It consists of several lines of dense, flowing characters, possibly representing a personal message or a formal communication. The script is highly stylized and difficult to decipher without a key or context.

11

1 2014-10-20 10:00 AM 10:00 AM

1 2014-10-20 10:00 AM 10:00 AM

1 2014-10-20 10:00 AM 10:00 AM

1 2014-10-20 10:00 AM 10:00 AM

1 2014-10-20 10:00 AM 10:00 AM

1 2014-10-20 10:00 AM 10:00 AM

1 2014-10-20 10:00 AM 10:00 AM

1 2014-10-20 10:00 AM 10:00 AM

1 2014-10-20 10:00 AM 10:00 AM

1 2014-10-20 10:00 AM 10:00 AM

1 2014-10-20 10:00 AM 10:00 AM

1 2014-10-20 10:00 AM 10:00 AM

1 2014-10-20 10:00 AM 10:00 AM

1 2014-10-20 10:00 AM 10:00 AM

1 2014-10-20 10:00 AM 10:00 AM

Handwritten text at the top of the page.

Handwritten text, possibly a title or header.

Handwritten text, possibly a name or date.

Handwritten text, possibly a name or date.

Handwritten text, possibly a name or date.

Handwritten text, possibly a name or date.

Handwritten text, possibly a name or date.

Handwritten text, possibly a name or date.

Handwritten text, possibly a name or date.

Handwritten text, possibly a name or date.

Handwritten text, possibly a name or date.

Handwritten text, possibly a name or date.

Handwritten text, possibly a name or date.

Handwritten text, possibly a name or date.

Handwritten text, possibly a name or date.

Handwritten text, possibly a name or date.

Handwritten text, possibly a name or date.

Handwritten text, possibly a name or date.

サダサウナニクニサハ

サダサウナ

サダサウナニクニサハ

サダサウナ

サダサウナニクニサハ

サダサウナ

サダサウナ

サダサウナニクニサハ

サダサウナ

サダサウナニクニサハ

サダサウナ

サダサウナ

サダサウナ

サダサウナ

サダサウナ

サダサウナ

サダサウナ

サダサウナ

サダサウナ

サダサウナニクニサハ

サダサウナニクニサハ

サダサウナニクニサハ

サダサウナニクニサハ

サダサウナニクニサハ

サダサウナ

サダサウナ

サダサウナニクニサハ

1 新井正徳 冠山 山ノ下 山ノ下 山ノ下
山ノ下 山ノ下 山ノ下

1 山ノ下 山ノ下 山ノ下 山ノ下 山ノ下

1 山ノ下 山ノ下 山ノ下 山ノ下 山ノ下
山ノ下 山ノ下 山ノ下 山ノ下 山ノ下
山ノ下 山ノ下 山ノ下 山ノ下 山ノ下

1 山ノ下 山ノ下 山ノ下 山ノ下 山ノ下
山ノ下 山ノ下 山ノ下 山ノ下 山ノ下
山ノ下 山ノ下 山ノ下 山ノ下 山ノ下

1 山ノ下 山ノ下 山ノ下 山ノ下 山ノ下
山ノ下 山ノ下 山ノ下 山ノ下 山ノ下
山ノ下 山ノ下 山ノ下 山ノ下 山ノ下

山ノ下 山ノ下 山ノ下 山ノ下 山ノ下
山ノ下 山ノ下 山ノ下 山ノ下 山ノ下
山ノ下 山ノ下 山ノ下 山ノ下 山ノ下

一 櫻子日記

福子王中玉宮

一 櫻子日記

一 櫻子日記

一 櫻子日記

一 櫻子日記

一 櫻子日記

一 櫻子日記

Handwritten Japanese characters, possibly a name or title.

Handwritten Japanese characters, possibly a name or title.

Handwritten Japanese characters, possibly a name or title.

Handwritten Japanese characters, possibly a name or title.

Handwritten Japanese characters, possibly a name or title.

Handwritten Japanese characters, possibly a name or title.

Handwritten Japanese characters, possibly a name or title.

Handwritten Japanese characters, possibly a name or title.

Handwritten Japanese characters, possibly a name or title.

Handwritten Japanese characters, possibly a name or title.

Handwritten Japanese characters, possibly a name or title.

Handwritten Japanese characters, possibly a name or title.

Handwritten Japanese characters, possibly a name or title.

Handwritten Japanese characters, possibly a name or title.

御按地進之儀
所懸城法皇

沙息笑延高

初念事入

少了天法精氣

作其保理

三夜

三月六日奉書

沙衣外本

Handwritten text in a cursive script, likely a list or account, starting with a vertical line on the left.

沙松抄本出

下海之可也

天能抄本

海松抄本

下海之可也

海松抄本

海松抄本

三朝抄本

沙松抄本

101
02

1. 本

1. 本

1. 本

1. 本

1. 本

1. 本

1. 本

1. 本

1. 本

1. 本

1. 本

1. 本

1. 本

1. 本

1. 本

1. 本

1. 本

1. 本

1. 本

1 寄信 修斗書一

the young girl said in a letter to the mother
to be of the mother the mother in the mother
the mother of the mother - the mother in the mother in

the mother of the mother
the mother of the mother
the mother of the mother

the mother of the mother
the mother of the mother
the mother of the mother

the mother of the mother
the mother of the mother
the mother of the mother

the mother of the mother
the mother of the mother
the mother of the mother

the mother of the mother
the mother of the mother
the mother of the mother

the mother of the mother
the mother of the mother
the mother of the mother

the mother of the mother
the mother of the mother
the mother of the mother

the mother of the mother
the mother of the mother
the mother of the mother

101 23

10/0

1. 10/0 10/0 10/0 10/0 10/0 10/0 10/0 10/0 10/0 10/0

1. 10/0 10/0 10/0 10/0 10/0 10/0 10/0 10/0 10/0 10/0

1. 10/0 10/0 10/0 10/0 10/0 10/0 10/0 10/0 10/0 10/0

1. 10/0 10/0 10/0 10/0 10/0 10/0 10/0 10/0 10/0 10/0

1. 10/0 10/0 10/0 10/0 10/0 10/0 10/0 10/0 10/0 10/0

10/0

福澤

1. 10/0 10/0 10/0 10/0 10/0 10/0 10/0 10/0 10/0 10/0

10/0

1. 10/0 10/0 10/0 10/0 10/0 10/0 10/0 10/0 10/0 10/0

1. 10/0 10/0 10/0 10/0 10/0 10/0 10/0 10/0 10/0 10/0

1. 10/0 10/0 10/0 10/0 10/0 10/0 10/0 10/0 10/0 10/0

1. 10/0 10/0 10/0 10/0 10/0 10/0 10/0 10/0 10/0 10/0

1. 10/0 10/0 10/0 10/0 10/0 10/0 10/0 10/0 10/0 10/0

1. 10/0 10/0 10/0 10/0 10/0 10/0 10/0 10/0 10/0 10/0

10/0

1 此後此後此後此後此後

1 此後此後此後此後此後此後

1 此後此後此後此後此後此後

1 此後此後此後此後此後此後

1 此後此後此後此後此後此後

1 此後此後此後此後此後此後

1 此後此後此後此後此後此後

1 此後此後此後此後此後此後

1 此後此後此後此後此後此後

1 此後此後此後此後此後此後

此後此後此後此後此後此後

1 此後此後此後此後此後此後

1 此後此後此後此後此後此後

1 此後此後此後此後此後此後

1 此後此後此後此後此後此後

1) 2000 2000 2000 2000 2000
 2000 2000 2000 2000 2000
 2000 2000 2000 2000 2000
 2000 2000 2000 2000 2000
 2000 2000 2000 2000 2000
 2000 2000 2000 2000 2000

2) 2000 2000 2000 2000 2000
 2000 2000 2000 2000 2000
 2000 2000 2000 2000 2000
 2000 2000 2000 2000 2000
 2000 2000 2000 2000 2000
 2000 2000 2000 2000 2000

3) 2000 2000 2000 2000 2000
 2000 2000 2000 2000 2000
 2000 2000 2000 2000 2000
 2000 2000 2000 2000 2000
 2000 2000 2000 2000 2000
 2000 2000 2000 2000 2000

4) 2000 2000 2000 2000 2000
 2000 2000 2000 2000 2000
 2000 2000 2000 2000 2000
 2000 2000 2000 2000 2000
 2000 2000 2000 2000 2000
 2000 2000 2000 2000 2000

5) 2000 2000 2000 2000 2000
 2000 2000 2000 2000 2000
 2000 2000 2000 2000 2000
 2000 2000 2000 2000 2000
 2000 2000 2000 2000 2000
 2000 2000 2000 2000 2000

1
Lorenz

1
Lorenz

~~Handwritten text, possibly a signature or name, with a large flourish.~~

~~Handwritten text, possibly a signature or name, with a large flourish.~~

~~Handwritten text, possibly a signature or name, with a large flourish.~~

~~Handwritten text, possibly a signature or name, with a large flourish.~~

~~Handwritten text, possibly a signature or name, with a large flourish.~~

~~Handwritten text, possibly a signature or name, with a large flourish.~~

1
Handwritten text, possibly a signature or name, with a large flourish.

1
Handwritten text, possibly a signature or name, with a large flourish.

Handwritten text, possibly a signature or name, with a large flourish.

Handwritten text, possibly a signature or name, with a large flourish.

1
Handwritten text, possibly a signature or name, with a large flourish.

Handwritten text, possibly a signature or name, with a large flourish.

1
Handwritten text, possibly a signature or name, with a large flourish.

Handwritten text, possibly a signature or name, with a large flourish.

Handwritten text, possibly a signature or name, with a large flourish.

15. 2. 28

15. 2. 28

15. 2. 28

15. 2. 28

15. 2. 28

15. 2. 28

15. 2. 28

15. 2. 28

15. 2. 28

15. 2. 28

15. 2. 28

15. 2. 28

15. 2. 28

15. 2. 28

15. 2. 28

15. 2. 28

15. 2. 28

15. 2. 28

15. 2. 28

Handwritten text at the top of the page, possibly a header or title, written in a cursive script.

Main body of handwritten text in a cursive script, consisting of several lines of characters.

A single line of handwritten text, possibly a signature or a specific note, located in the middle of the page.

110

Bottom section of handwritten text, including what appears to be a signature and a date or reference number.

50

Prunella

Prunella

Prunella

Prunella

Prunella

Prunella

Prunella

Prunella

Prunella

Prunella

Prunella

Prunella

Prunella

Prunella

Prunella

Prunella

Prunella

Prunella

Prunella

Prunella

Prunella

Prunella

Prunella

Prunella

Prunella

Prunella

一 東国心

あまのこころのこころを
くはるるはるるはるる
あまのこころのこころを
あまのこころのこころを

いふははるるはるるはるる

あまのこころのこころを

あまのこころのこころを

あまのこころのこころを

あまのこころのこころを

あまのこころのこころを

あまのこころのこころを

あまのこころのこころを

東国心

あまのこころのこころを
あまのこころのこころを
あまのこころのこころを
あまのこころのこころを

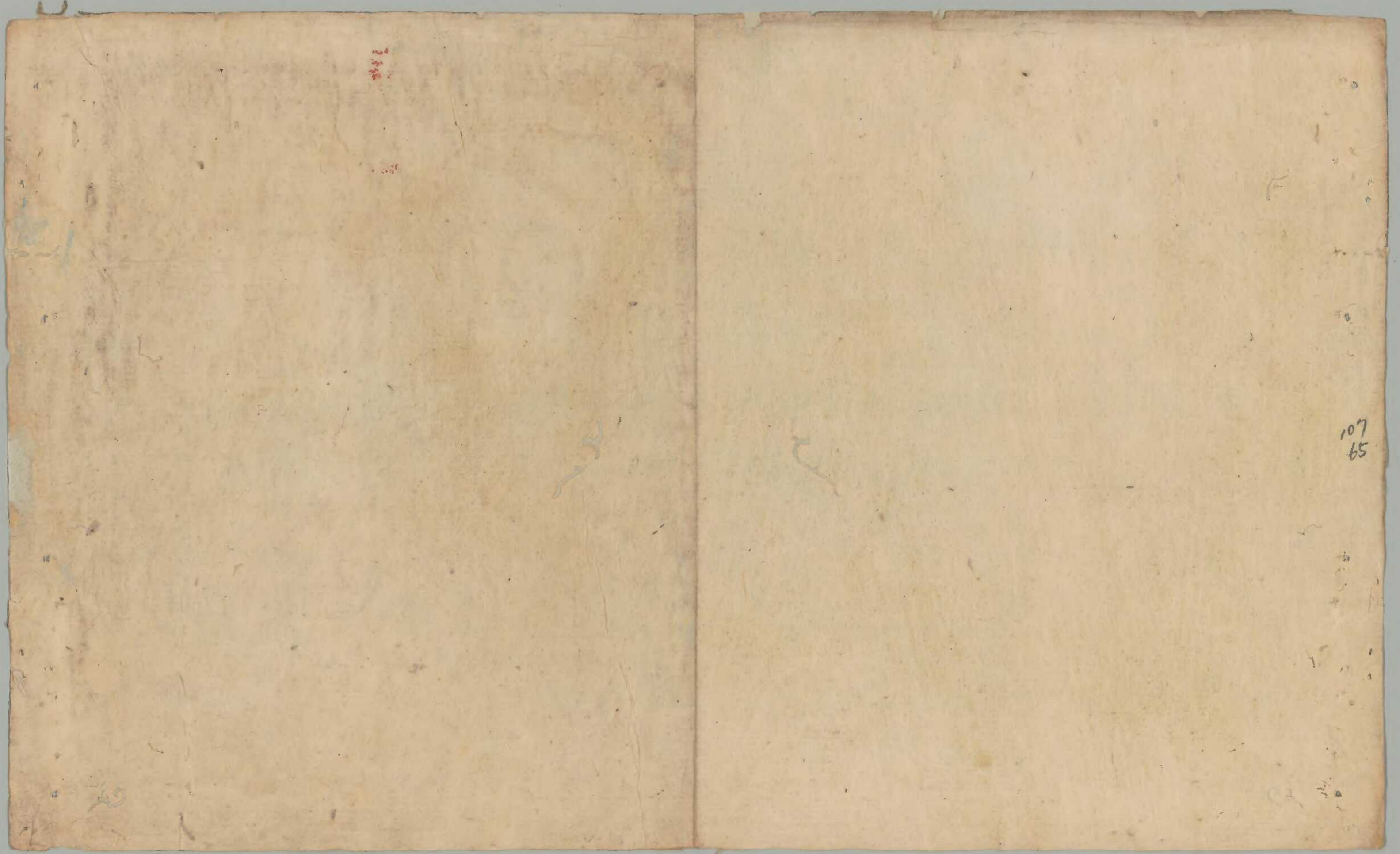

107
65

