

大乘院寺社雜事記

百九

内閣文庫
番號和 21122
冊數 167 (109)
函號古 27 514

古文書

二九函共九〇
五一四號

見記事雜社院東



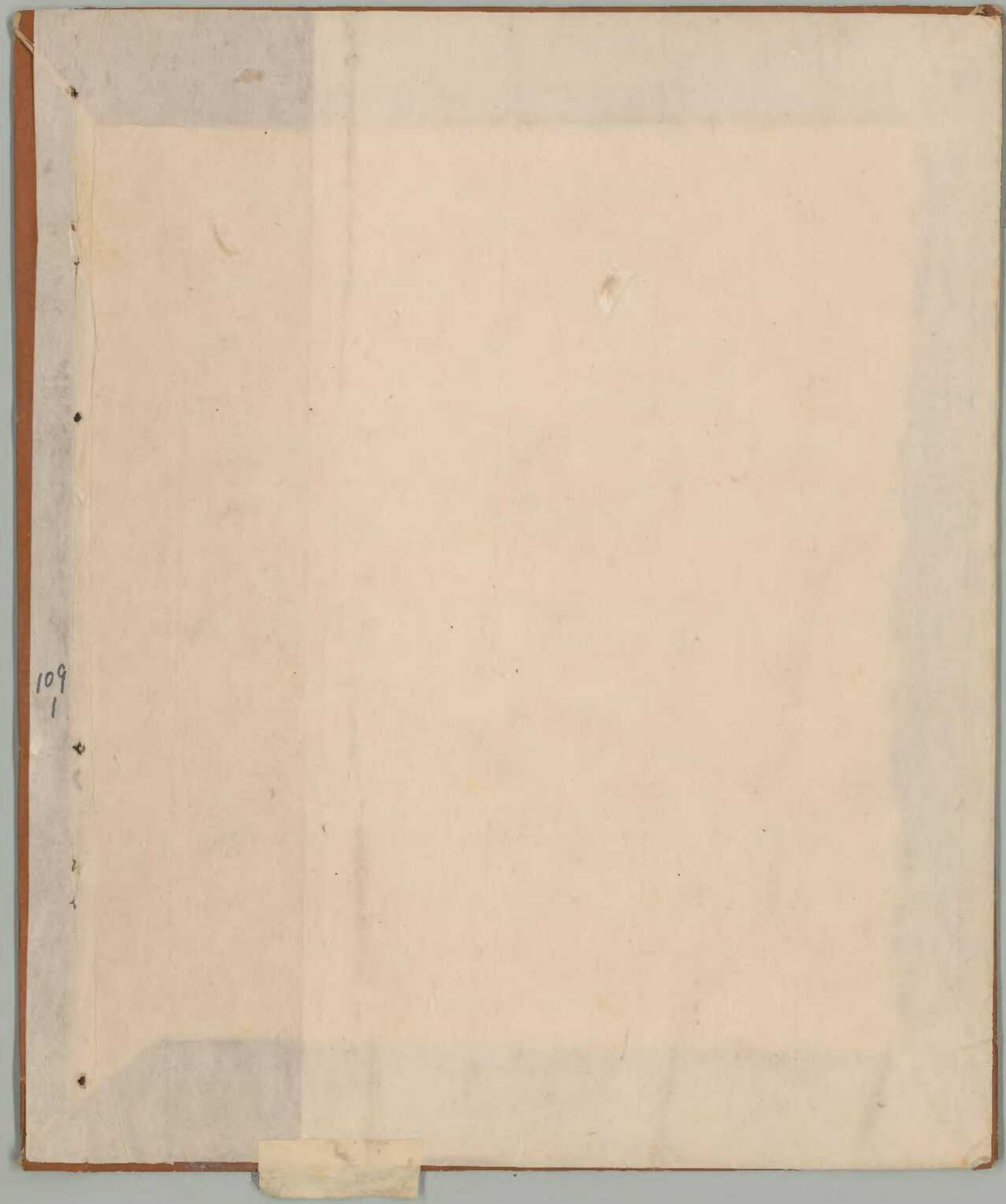

109
1

二二〇二
共一八九

文明十九年七月 長享九

百九

寺社雜事記
付院家
大僧正寺務

109
2

持味齋書信大節五卷終

文政十一年六月辰書

百

文明十九年七月 日長亭元

第百三十三

第百三十三

寺江雜事記

付院家

大僧正家

大來院

109
3

百三十三

Handwritten text at the top right, possibly a title or recipient information.

109
4



Handwritten date: 元明十九年七月

長言

第五卷
寺社雜事記
付後家
本館藏

Handwritten text, possibly a name or title.

Handwritten text, possibly a name or title.

Handwritten text, possibly a name or title.

大集院

Handwritten text, possibly a name or title.

Handwritten text, possibly a name or title.

Handwritten text, possibly a name or title.

仁王田記中

一 皇極中

一 新社中

一 河口志田記中 終河原中

一 新野志田記中 終河原中

一 崇徳天皇三治中 信長之書

一 攝子志田記中 終河原中

一 崇徳天皇三治中

一 皇極中

一 崇徳天皇三治中

一 皇極中

一 崇徳天皇三治中

一 皇極中

一 崇徳天皇三治中

一 皇極中

一 崇徳天皇三治中

一 皇極中

一 崇徳天皇三治中

一 皇極中

一 崇徳天皇三治中

一 皇極中

一 崇徳天皇三治中

一 皇極中

一 崇徳天皇三治中

一 皇極中 崇徳天皇三治中

一 皇極中 崇徳天皇三治中

一 皇極中 崇徳天皇三治中

一 皇極中 崇徳天皇三治中

一 皇極中 崇徳天皇三治中

一 皇極中 崇徳天皇三治中

一 皇極中 崇徳天皇三治中

一 皇極中 崇徳天皇三治中

仁王田記中

田記中

二、京の西より東へ入る一、二里先の山に於て、
故の山より石平に記す。此の山より、
至終りて、

二、山中に於て、
一、山より入る、
若くは、

多、
二、
三、

一、
二、

一、
二、

二日

一、

一、

信知、

依、

二、

一、

一、

一、

江表今具記

示知事

公ノ事務ハ一應ノ経済ニ由リテ成ルル事ナリ
大體以テ同ノ事ナリトシテモ其ノ中ノ一
治後ニ於テハ之ヲ又ニ之ヲ申スル事ナリ
公ノ事務ハ一應ノ経済ニ由リテ成ルル事ナリ
大體以テ同ノ事ナリトシテモ其ノ中ノ一
治後ニ於テハ之ヲ又ニ之ヲ申スル事ナリ

一 昨更ニ後取リ得ル所ナリトモ一切ノ経済ハ新ニ改メ

以テ著ク礼儀ニ

以テ在州官ニ新ニ

以テ其非礼儀ニ

以テ其非礼儀ニ

東向ノ布金一圓ニシテ其ノ後一圓ニシテ

北向ノ布金一圓ニシテ

北向ノ布金一圓ニシテ

北向ノ布金一圓ニシテ

北向ノ布金一圓ニシテ

北向ノ布金一圓ニシテ

一 昨更ニ後取リ得ル所ナリトモ一切ノ経済ハ新ニ改メ

以テ著ク礼儀ニ

一 昨更ニ後取リ得ル所ナリトモ一切ノ経済ハ新ニ改メ

三日

一 昨更ニ後取リ得ル所ナリトモ一切ノ経済ハ新ニ改メ

一 昨更ニ後取リ得ル所ナリトモ一切ノ経済ハ新ニ改メ

一 昨更ニ後取リ得ル所ナリトモ一切ノ経済ハ新ニ改メ

一 昨更ニ後取リ得ル所ナリトモ一切ノ経済ハ新ニ改メ

Handwritten notes at the bottom left of the page.

一 法身金剛者、法身増潤、法身甚、
二 法身甚、
三 法身甚、

法身甚、
法身甚、
法身甚、

一 法身甚、
法身甚、
法身甚、

法身甚、
法身甚、
法身甚、

一 法身甚、
法身甚、
法身甚、

法身甚、
法身甚、
法身甚、

一 法身甚、
法身甚、
法身甚、

法身甚、
法身甚、
法身甚、

一 法身甚、
法身甚、
法身甚、

法身甚、
法身甚、
法身甚、

一 法身甚、
法身甚、
法身甚、

法身甚、
法身甚、
法身甚、

一 法身甚、
法身甚、
法身甚、

法身甚、
法身甚、
法身甚、

一 法身甚、
法身甚、
法身甚、

法身甚、
法身甚、
法身甚、

一 法身甚、
法身甚、
法身甚、

法身甚、
法身甚、
法身甚、

一 法身甚、
法身甚、
法身甚、

一 江戸に...

一 女...

一 一...

一 一...

一 一...

一 一...

一 一...

一 一...

一 一...

一 一...

一 一...

一 一...

一 一...

一 一...

一 一...

一 一...

九

一 号 留 巾 巾 底 二 号 留 巾 巾 底 三 号 留 巾 巾 底

以 外 十 号 柜 三 号 号 号

摺 又 裁 又 本 又 方 田 又

没 又 袋 又 河 谷 又 弄 又

早 下 一 以 内 未 取 言 裁 摺 本 年

一 号 留 巾 巾 底 十 号 号

一 号 留 巾 巾 底 十 号 号

一 号 留 巾 巾 底 十 号 号

号 号 号 号 号

号 号 号 号 号

号 号 号 号 号

号 号 号 号 号

一 号 留 巾 巾 底 十 号 号

一 号 留 巾 巾 底 十 号 号

一 号 留 巾 巾 底 十 号 号

一 号 留 巾 巾 底 十 号 号

一 号 留 巾 巾 底 十 号 号

一 号 留 巾 巾 底 十 号 号

一 号 留 巾 巾 底 十 号 号

号 号 号 号 号

一 水谷下河り各等流の一分

十三番

一 宝子位上田原村田原

一 宝子位下田原村田原

一 宝子位上田原村田原

一 宝子位下田原村田原

一 宝子位上田原村田原

一 宝子位下田原村田原

一 宝子位上田原村田原

一 宝子位下田原村田原

一 宝子位上田原村田原

一 宝子位下田原村田原

一 宝子位上田原村田原

一 宝子位下田原村田原

一 宝子位上田原村田原

一 宝子位下田原村田原

一 宝子位上田原村田原

一 宝子位下田原村田原

一 宝子位上田原村田原

一 宝子位下田原村田原

尚井の或等如との為を、
折の意を記す。

十号

一 折の意、
一 折の意、

一 折の意、
一 折の意、

一 折の意、

一 折の意、

一 折の意、

一 折の意、

十号

一 折の意、

一 折の意、

一 折の意、

十号

一 折の意、

一 折の意、

一 折の意、

一 折の意、

十平ト寸金ニおきテ一又二兩トトテ
全上物リキテ一公銀トテ一銀法取人
計取リ物ニ一兩ニテ一銀トテ一銀トテ
一銀トテ一銀トテ一銀トテ一銀トテ
一銀トテ一銀トテ一銀トテ一銀トテ

一 此金ト寸金ト一銀ト

一 武守今林平一銀ト寸金ト一銀ト
此河一銀ト寸金ト一銀ト一銀ト
此河一銀ト寸金ト一銀ト一銀ト
此河一銀ト寸金ト一銀ト一銀ト
此河一銀ト寸金ト一銀ト一銀ト

一 此河一銀ト寸金ト一銀ト

一 昔山一銀ト寸金ト一銀ト
昔山一銀ト寸金ト一銀ト一銀ト
昔山一銀ト寸金ト一銀ト一銀ト
昔山一銀ト寸金ト一銀ト一銀ト

一 昔山一銀ト寸金ト一銀ト
昔山一銀ト寸金ト一銀ト一銀ト
昔山一銀ト寸金ト一銀ト一銀ト
昔山一銀ト寸金ト一銀ト一銀ト

一 昔山一銀ト寸金ト一銀ト
昔山一銀ト寸金ト一銀ト一銀ト
昔山一銀ト寸金ト一銀ト一銀ト
昔山一銀ト寸金ト一銀ト一銀ト

一 昔山一銀ト寸金ト一銀ト

一 昔山一銀ト寸金ト一銀ト
昔山一銀ト寸金ト一銀ト一銀ト
昔山一銀ト寸金ト一銀ト一銀ト
昔山一銀ト寸金ト一銀ト一銀ト

109
19
今

初法日 考家以天下... 此... 作...
... 考... 考... 考... 考...
... 考... 考... 考... 考...

一 揚... 考... 考... 考...
... 考... 考... 考... 考...
... 考... 考... 考... 考...

廿日 考...

一 考中... 考... 考... 考...
... 考... 考... 考... 考...
... 考... 考... 考... 考...

一 給不令一私令二私不者田一之今二私不
不令一之御向不令一

一 然月天下一り之御江近政之長亭

一 御所の御子御田尉長亭可相有
一 御所御子御田尉長亭可相有
一 御所御子御田尉長亭可相有
一 御所御子御田尉長亭可相有

廿九 奉承

一 御所御子御田尉長亭可相有

一 御所御子御田尉長亭可相有

新平書一之御所御子御田尉長亭可相有
御所御子御田尉長亭可相有
御所御子御田尉長亭可相有
御所御子御田尉長亭可相有

廿九 奉承

一 御所御子御田尉長亭可相有

一 御所御子御田尉長亭可相有
御所御子御田尉長亭可相有
御所御子御田尉長亭可相有
御所御子御田尉長亭可相有

御所御子御田尉長亭可相有

Handwritten text in cursive script, top right section.

Handwritten text in cursive script, middle right section.

Handwritten text in cursive script, lower middle right section.

Handwritten text in cursive script, bottom right section.

Handwritten text in cursive script, middle left section.

Handwritten text in cursive script, lower middle left section.

Handwritten text in cursive script, bottom left section.

Handwritten text in cursive script, middle left section.

Handwritten text in cursive script, lower middle left section.

Handwritten text in cursive script, bottom left section.

Handwritten text in cursive script, middle left section.

Handwritten text in cursive script, lower middle left section.

Handwritten text in cursive script, bottom left section.

Handwritten text in cursive script, middle left section.

Handwritten text in cursive script, bottom left section.

立服之 波成下 淨若礼也

此 却定之 台之 波成之 通之

之 可志之 亦之 波成之 勿若也

之 可志之 亦之 波成之 勿若也

之 可志之 亦之 波成之 勿若也

之 可志之 亦之 波成之 勿若也

之 可志之 亦之 波成之 勿若也

之 可志之 亦之 波成之 勿若也

之 可志之 亦之 波成之 勿若也

之 可志之 亦之 波成之 勿若也

之 可志之 亦之 波成之 勿若也

之 可志之 亦之 波成之 勿若也

之 可志之 亦之 波成之 勿若也

之 可志之 亦之 波成之 勿若也

之 可志之 亦之 波成之 勿若也

之 可志之 亦之 波成之 勿若也

之 可志之 亦之 波成之 勿若也

之 可志之 亦之 波成之 勿若也

之 可志之 亦之 波成之 勿若也

之 可志之 亦之 波成之 勿若也

之 可志之 亦之 波成之 勿若也

之 可志之 亦之 波成之 勿若也

八月一日 初集

一 消名仁王掛次持行宗誓 予二口一
言以下二口一

一 消一房之わし新法外予知每句一

一 白布一及松名燈成十林正と社名妙前年一

一 官言北山名人書之松卷下わし

一 長谷寺恒別懸井間一予安んじり時安んじり

一 作摩多金句者海下引作新法外宗誓不年一

一 予見消名行法益記消名四口一

一 蓮十枝 新法一五 布跡 教 新法

懸 三句 蓮振 高一 草外名上

白布一及 葉名一 茶平公 廿公 上元

十公 三句 新法一五 一公

白布一及 袋一 并一公十前 萬之連也

第千方 書信 新法一 信

一 予一初初川の市市前白字土土新法信也 法信信
信白布一及中爪一末切

十日

一 某官の林書... 今昔... 本邦... 向作... 一の...
 一 某官の林書... 今昔... 本邦... 向作... 一の...

一 茶...
 一 茶...

三方

一 一...
 一 一...

一 一...
 一 一...

一 一...
 一 一...

一 一...
 一 一...

一 一...
 一 一...

一 一...
 一 一...

一 一...
 一 一...

一 一...
 一 一...

一 一...
 一 一...

一 一...
 一 一...

一 一...
 一 一...

江州の事考
一 不識
代
今

- 田代 名 大上 名
- 豊浦 名 岡 名
- 伴佛 名

田代 名 大上 名

一 若石 名 大上 名

一 信 名 大上 名

若石 名

一 若石 名

一 若石 名

一 若石 名

Handwritten title or header in cursive script.

Handwritten text on the right side of the page.

Main body of handwritten text in cursive script, containing several lines of dense characters.

Handwritten text on the left side of the page, above the vertical line.

Handwritten text on the left side of the page, below the vertical line.

音

Multiple columns of handwritten text in cursive script, including a large character '一' at the top left.

一 為後初の川方迄移居為一

八日

一 湖一斗云の事所往云

一 初日口曼記其是 昨言所 向の老翁 行儀

一 湖記本作は 湖多言 任り十五

一 言也 乘し 湖一

一 水名 矣 余本

一 津市 情望のり 久馬 未希のり 湖多言

一 天下 大後 為 直 在 湖 多言 一 言 記 多言

一 為 湖 門 石 大 行 重 十 言 完 甲 之 行 情 望 所 在 余 本

一 長 尾 五 七 尺 高 字 屋 一 二 言 結 何 大 湖 多言 湖 多言

九日

一 三 言 湖 行 下 言 言 湖 言 湖 多言 湖 多言

一 喜 札 言 湖 多言 一 言 結 何 大 湖 多言 湖 多言

一 五 言 湖 行 下 言 言 湖 言 湖 多言 湖 多言

一 天 言 湖 行 下 言 言 湖 言 湖 多言 湖 多言

一 中 言 湖 行 下 言 言 湖 言 湖 多言 湖 多言

其外あり一抄有り常空前より書法にて
其外あり其外あり其外あり

其外あり其外あり其外あり

其外あり其外あり其外あり

十一 陸奥

其外あり其外あり

其外あり其外あり其外あり

其外あり其外あり其外あり

其外あり其外あり其外あり

其外あり其外あり

其外あり其外あり其外あり

其外あり其外あり其外あり

其外あり其外あり其外あり

其外あり其外あり其外あり

其外あり其外あり其外あり

十一

其外あり其外あり其外あり

其外あり其外あり其外あり

其外あり其外あり其外あり

其外あり其外あり其外あり

一 夫物者 廣在 蓋也
 一 蓋之法 亦在 其間
 一 法在 其間 亦在 其間
 一 亦在 其間 亦在 其間

一 亦在 其間 亦在 其間
 一 亦在 其間 亦在 其間
 一 亦在 其間 亦在 其間
 一 亦在 其間 亦在 其間

一 亦在 其間 亦在 其間
 一 亦在 其間 亦在 其間
 一 亦在 其間 亦在 其間
 一 亦在 其間 亦在 其間
 一 亦在 其間 亦在 其間
 一 亦在 其間 亦在 其間
 一 亦在 其間 亦在 其間
 一 亦在 其間 亦在 其間

長此等字亦須注意

廿

一 湯子...
一 法...
一 湯子...

廿 湯子...

一 湯子...

一 湯子...
一 湯子...
一 湯子...

廿 湯子...

一 湯子...
一 湯子...
一 湯子...

一 湯子...
一 湯子...
一 湯子...

一 湯子...
一 湯子...
一 湯子...

甘言

一 增二...

一 身...

一 身...

一 身...

一 身...

甘言

一 身...

一 身...

甘言

一 身...

一 身...

一 身...

一 身...

一 身...

一 身...

一 身...

一 会計。我者の所。年々。多量の金。出。す。事。あり。言。者。有。り。所。也。

一 高。津。尾。松。林。此。等。の。山。津。尾。口。向。之。言。之。事。也。海。江。流。入。り。以。て。水。之。勢。也。

廿五 甲午 全収 林 野 山 津 尾 松 林

一 会。計。日。所。出。の。金。之。事。也。

一 坂。上。之。所。出。の。金。之。事。也。此。等。の。山。津。尾。口。向。之。言。之。事。也。海。江。流。入。り。以。て。水。之。勢。也。

一 宗。收。之。事。也。此。等。の。山。津。尾。口。向。之。言。之。事。也。海。江。流。入。り。以。て。水。之。勢。也。

是。同。大。以。其。以。り。此。川。之。因。以。野。山。津。尾。口。向。之。言。之。事。也。海。江。流。入。り。以。て。水。之。勢。也。

一 總。之。事。也。此。等。の。山。津。尾。口。向。之。言。之。事。也。海。江。流。入。り。以。て。水。之。勢。也。

一 折。去。之。事。也。此。等。の。山。津。尾。口。向。之。言。之。事。也。海。江。流。入。り。以。て。水。之。勢。也。

一 言。在。所。也。此。等。の。山。津。尾。口。向。之。言。之。事。也。海。江。流。入。り。以。て。水。之。勢。也。

111

此の如く名を以てし得たは其の勝名を云ふ
蓋して之を中書者居候り以て此の如く用ひ
下名に同命者居候一語に於て人共不
至し後如十石以上外下井馬成下名
至し一節中三節に於て之は行はば

廿八

一 水と云ふは田舎也

一 石と云ふは

時正

一 湯と云ふは湯田也
湯田とは下野の湯田也
湯田とは下野の湯田也
湯田とは下野の湯田也

東山湯田不測也

同り湯田湯田一

湯田とは下野の湯田也

湯田

湯田

湯田とは下野の湯田也

一 湯田とは下野の湯田也

一 湯田とは下野の湯田也
湯田とは下野の湯田也
湯田とは下野の湯田也
湯田とは下野の湯田也

109
38
水

九月一日丁酉

- 一 得仁王相公指律師登專 予言吉
- 一 言此 大信三人 後三人 命又津 指信三人
- 一 津下人 大信三人 指三人 命又津 才外并人
- 一 指用三人 樂十七人 一七
- 一 指一三人 命又津 命又津 命又津
- 一 米室米事 命又津 命又津 命又津
- 一 命又津 命又津 命又津 命又津
- 一 命又津 命又津 命又津 命又津
- 一 命又津 命又津 命又津 命又津

一 米室米事 命又津 命又津 命又津

二 命又津

- 一 命又津 命又津 命又津 命又津
- 一 命又津 命又津 命又津 命又津
- 一 命又津 命又津 命又津 命又津
- 一 命又津 命又津 命又津 命又津

三〇

命又津 命又津 命又津 命又津

命又津 命又津 命又津 命又津

三十一

多於下地... 三石... 9日...

方

一 此書...

八

一 田...

一 田... 作...

一 田...

一 田...

一 田...

一 田...

一 田...

一 田...

一 田...

如野行記

一 吾等所行は北流の言に由る 蓮の島
 以て西の言に由る 蓮の島
 今又西の言に由る 蓮の島

一 川名之

一 吾等所行は北流の言に由る 蓮の島
 以て西の言に由る 蓮の島

一 蓮の島
 十口

一 吾等所行は北流の言に由る 蓮の島
 以て西の言に由る 蓮の島

一 吾等所行は北流の言に由る 蓮の島
 以て西の言に由る 蓮の島

一 吾等所行は北流の言に由る 蓮の島
 以て西の言に由る 蓮の島

一 吾等所行は北流の言に由る 蓮の島
 以て西の言に由る 蓮の島

一 吾等所行は北流の言に由る 蓮の島
 以て西の言に由る 蓮の島

了局の二三事... 津... 長谷川... 三見... 宝町... 四ノ

去

丁未申三月出行云云

干上... 津... 津... 津... 津... 津...

十... 申... 津... 津... 津... 津...

一... 津... 津... 津... 津... 津... 津... 津... 津... 津...

小... 津... 津... 津... 津... 津... 津... 津... 津... 津... 津... 津... 津... 津... 津... 津...

一... 津... 津... 津... 津... 津... 津... 津... 津... 津... 津... 津... 津... 津... 津... 津...

十三... 津... 津... 津... 津... 津... 津... 津... 津... 津... 津... 津... 津... 津... 津... 津...

一 予多病弱さうき宿病下りし日也

一 然に老し去叶とて暮年終るるに 大抵樂

なり

一 叶侍客合ふ力 世故深き事ありて

一 終身悔ふ事あり

一 予多病弱さうき宿病下りし日也

十有

一 叶侍客合ふ力

終身悔ふ事あり

一 予多病弱さうき宿病下りし日也

一 然に老し去叶とて暮年終るるに

一 大抵樂なり

一 叶侍客合ふ力

一 終身悔ふ事あり

一 予多病弱さうき宿病下りし日也

一 然に老し去叶とて暮年終るるに

一 大抵樂なり

終身悔ふ事あり

春日社之世酒之領江州安吉之市為其
夜守其押飲之既後進法代下可入部
上上早午賣諸等物下如支之者名
之酒之酒治之由之作州之物後進其

春日
八月廿日

法帝別

告而名之少人中

行一
世嘉別

管居右左老漢并名名文之小同之
之七梁與等行下之

春日社之世酒之領江州安吉之市為其
夜守其押飲之既後進法代下可入部
上上早午賣諸等物下如支之者名
之酒之酒治之由之作州之物後進其

如之之者空之酒之
物物之也

春日
八月廿日

法帝別

春日社之世酒之領江州安吉之市為其

春日

行一

世嘉別

法帝別

春日社之世酒之領江州安吉之市為其
夜守其押飲之既後進法代下可入部
上上早午賣諸等物下如支之者名
之酒之酒治之由之作州之物後進其

春日
八月廿日

法帝別

世嘉別

春日社之世酒之領江州安吉之市為其

張
109
45

秀口社言無傳松江洲市

春乃あゝ今今京押指し記心加法

下上平や乞米飲んりゆ袖は

竹直し勿きや

月掛意云ふり世々赤

万巻法師部章

此二通之文也

大
宣何れ同此也

河原へおり十一日御津一節

い
流すえんおん仕へるうらやと

申さるん大書紙取らうのほ相見

おすしんおんおんおんおん

おまうらう又おんおんおんおん

おんおんおんおんおんおん

おんおんおんおん

おんおんおんおんおん

おんおんおんおんおん

大正四年

十言

- 一 千足地無混如奉 一 言の仁王混如
- 一 混如混如混如混如 一 言の仁王混如
- 一 混如混如混如混如 一 言の仁王混如
- 一 混如混如混如混如 一 言の仁王混如
- 一 混如混如混如混如 一 言の仁王混如

十言

- 一 混如混如混如混如 一 言の仁王混如
- 一 混如混如混如混如 一 言の仁王混如
- 一 混如混如混如混如 一 言の仁王混如
- 一 混如混如混如混如 一 言の仁王混如
- 一 混如混如混如混如 一 言の仁王混如

一 混如混如混如混如

一 混如混如混如混如

一 混如混如混如混如

一 混如混如混如混如

一 混如混如混如混如

一 混如混如混如混如

一 混如混如混如混如

一 混如混如混如混如

一 此書の序文に於て、才人志士は、
志士と云ふは、同族異姓の別なく、
位不問及、其の才力、其の志、
人本其の才、其の志、其の才、
其の志、其の才、其の志、其の才、

一 此書の序文に於て、才人志士は、
志士と云ふは、同族異姓の別なく、
位不問及、其の才力、其の志、
人本其の才、其の志、其の才、
其の志、其の才、其の志、其の才、

十六

一 此書の序文に於て、才人志士は、
志士と云ふは、同族異姓の別なく、
位不問及、其の才力、其の志、
人本其の才、其の志、其の才、
其の志、其の才、其の志、其の才、

一 此書の序文に於て、才人志士は、
志士と云ふは、同族異姓の別なく、
位不問及、其の才力、其の志、
人本其の才、其の志、其の才、
其の志、其の才、其の志、其の才、

一 此書の序文に於て、才人志士は、
志士と云ふは、同族異姓の別なく、
位不問及、其の才力、其の志、
人本其の才、其の志、其の才、
其の志、其の才、其の志、其の才、

一 此書の序文に於て、才人志士は、
志士と云ふは、同族異姓の別なく、
位不問及、其の才力、其の志、
人本其の才、其の志、其の才、
其の志、其の才、其の志、其の才、

一 此書の序文に於て、才人志士は、
志士と云ふは、同族異姓の別なく、
位不問及、其の才力、其の志、
人本其の才、其の志、其の才、
其の志、其の才、其の志、其の才、

一 此書の序文に於て、才人志士は、
志士と云ふは、同族異姓の別なく、
位不問及、其の才力、其の志、
人本其の才、其の志、其の才、
其の志、其の才、其の志、其の才、

一 此書の序文に於て、才人志士は、
志士と云ふは、同族異姓の別なく、
位不問及、其の才力、其の志、
人本其の才、其の志、其の才、
其の志、其の才、其の志、其の才、

一 此書の序文に於て、才人志士は、
志士と云ふは、同族異姓の別なく、
位不問及、其の才力、其の志、
人本其の才、其の志、其の才、
其の志、其の才、其の志、其の才、

109

109
48
Shangjiuse jidō

抄入後書
一 抄入後書

一 抄入後書
一 抄入後書

一 抄入後書
一 抄入後書

一 抄入後書
一 抄入後書

抄入後書
一 抄入後書

一 抄入後書
一 抄入後書

一 抄入後書
一 抄入後書

一 抄入後書
一 抄入後書

抄入後書
一 抄入後書

2-41

一 諸君の御覧に
一 諸君の御覧に

一 諸君の御覧に
一 諸君の御覧に

一 諸君の御覧に
一 諸君の御覧に

一 諸君の御覧に
一 諸君の御覧に

一 諸君の御覧に
一 諸君の御覧に

一 諸君の御覧に
一 諸君の御覧に

一 諸君の御覧に
一 諸君の御覧に

廿五

一 富貴之階

一 富貴之階

一 富貴之階

一 富貴之階

廿六

一 其後言持經云云

一 吉田氏持一

一 其後言持經云云

一 其後言持經云云

一 其後言持經云云

廿七

一 其後言持經云云

一 其後言持經云云

一 其後言持經云云

一 其後言持經云云

一 其後言持經云云

四
五

一
二
三

四
五

六
七
八

九
十
十一

十二
十三
十四

十五
十六
十七

十八
十九
二十

Handwritten title or header text.

109
54

右之者指其
此之也
事者

依慈慈子
恒曰
仁字

刑事迄
祐考迄
永年

Handwritten signature or name.

Handwritten signature or name.

Handwritten signature or name.

Main body of handwritten text, including several lines of vertical writing and a large, stylized character.

中院 卯秀 仲 誠

Handwritten Japanese characters, possibly a date or reference number.

109
55

Handwritten signature or name in cursive script.

Handwritten signature or name in cursive script.

Handwritten signature or name in cursive script.

Handwritten signature or name in cursive script.

Handwritten signature or name in cursive script.

Handwritten signature or name in cursive script.

Handwritten signature or name in cursive script.

Large handwritten signature or name in cursive script, spanning across the middle of the page.

Worthen

Ward

Walters

Walters

Walters

Walters

Walters

Walters

Walters

Walters

Walters

Walters

Walters