

日本銀行

支店 東京

支店

支店 東京

沙梅...  
之...  
...

青...  
...

沙...  
...

...

三...  
...

...

...

...

...

...

...

...

...

...

...

...

...

...

中書

京師

京師

京師

京師

京師

京師

京師

京師

京師

京師

京師

京師

京師

京師

京師

京師

京師

京師

京師

京師

京師

京師

Handwritten text in a cursive script, likely a list or account. The text is written in a dark ink on aged paper. It begins with a vertical line on the left side, followed by several lines of text. The characters are somewhat stylized and difficult to decipher, but appear to be a form of shorthand or a specific dialect.

Handwritten text in a cursive script, similar to the text on the right page. It also begins with a vertical line on the left side. The text is written in a dark ink on aged paper. The characters are somewhat stylized and difficult to decipher, but appear to be a form of shorthand or a specific dialect.

油  
油  
油

三

Wieder

Wiederholung der

1. Wiederholung der

do

Wiederholung der

1. Wiederholung der

Wiederholung der

1. Wiederholung der

Wiederholung der

1. Wiederholung der

Wiederholung der

Wieder

Wiederholung der

Wiederholung der

Wiederholung der

1. Wiederholung der

Wiederholung der

Wiederholung der

Wiederholung der

Handwritten text in a cursive script, likely a letter or document, starting with a large character that resembles '海' (sea/ocean).

Handwritten text in a cursive script, continuing the document, featuring several large, bold characters.

Handwritten text in a cursive script, the lower portion of the document, showing dense, flowing characters.

Large, stylized characters at the bottom of the page, possibly a signature or a specific title.

一 年 (1875)

一 3 月 21 日 星期一 晴

一 晴 (1875)

一 晴 (1875)

一 晴 (1875)

一 晴 (1875)

一 晴 (1875)

一 晴 (1875)

一 晴 (1875)

一 晴 (1875)

一 晴 (1875)

一 晴 (1875)

一 晴 (1875)

一 晴 (1875)

一 晴 (1875)





Handwritten text at the top of the page.

Main body of handwritten text, consisting of several lines of cursive script.

Handwritten text, possibly a signature or a specific note.

Handwritten text, continuing the main body of the document.

Handwritten text, possibly a signature or a specific note.

Handwritten text, possibly a signature or a specific note.

Handwritten text at the bottom of the page.

...we ...

... ..

...

... ..

...

...

...

...

...

...

...

...

...

...

1 2000 112 1000000

1 2000 112 1000000 1000000 1000000

2000 112 1000000 1000000 1000000  
2000 112 1000000 1000000 1000000  
2000 112 1000000 1000000 1000000  
2000 112 1000000 1000000 1000000  
2000 112 1000000 1000000 1000000  
2000 112 1000000 1000000 1000000  
2000 112 1000000 1000000 1000000  
2000 112 1000000 1000000 1000000  
2000 112 1000000 1000000 1000000  
2000 112 1000000 1000000 1000000

1000

1000 112 1000000

1000

1000 112 1000000 1000000 1000000  
1000 112 1000000 1000000 1000000  
1000 112 1000000 1000000 1000000  
1000 112 1000000 1000000 1000000  
1000 112 1000000 1000000 1000000  
1000 112 1000000 1000000 1000000  
1000 112 1000000 1000000 1000000  
1000 112 1000000 1000000 1000000  
1000 112 1000000 1000000 1000000  
1000 112 1000000 1000000 1000000

1000

1 和歌文庫... 正徳十一年...

1 和歌文庫... 正徳十一年...

1 和歌文庫... 正徳十一年...

1 和歌文庫... 正徳十一年...

1 和歌文庫... 正徳十一年...

1 和歌文庫... 正徳十一年...

1 和歌文庫... 正徳十一年...

十一年

Handwritten text in a cursive style, likely a list or index of items, including names and dates.

和歌文庫

正徳十一年

14 輪

14

14

14 輪

14

14

14 輪

14

14

14 輪 14 輪 14 輪

14 輪 14 輪 14 輪

14 輪 14 輪 14 輪

14 輪 14 輪 14 輪

14 輪 14 輪 14 輪

14 輪 14 輪 14 輪

14 輪 14 輪 14 輪

14 輪 14 輪 14 輪

14 輪 14 輪 14 輪

14 輪 14 輪 14 輪

14 輪 14 輪 14 輪

14 輪 14 輪 14 輪

1. 一、  
二、  
三、

1. 一、  
二、  
三、

1. 一、  
二、  
三、

1. 一、  
二、  
三、

1. 一、  
二、  
三、

1. 一、  
二、  
三、

三

三

1 2017 10 15 10 15

1 2017 10 15 10 15

1 2017 10 15 10 15

1 2017 10 15 10 15

1 2017 10 15 10 15

1 2017 10 15 10 15

1 2017 10 15 10 15

1 2017 10 15 10 15

1 2017 10 15 10 15

1 2017 10 15 10 15

1 2017 10 15 10 15

1 561448

本紙

1 海軍一編隊下...  
一 海軍一編隊下...  
一 海軍一編隊下...

1 海軍一編隊下...  
一 海軍一編隊下...  
一 海軍一編隊下...

1 海軍一編隊下...  
一 海軍一編隊下...  
一 海軍一編隊下...

1 海軍一編隊下...  
一 海軍一編隊下...  
一 海軍一編隊下...

1 海軍一編隊下...  
一 海軍一編隊下...  
一 海軍一編隊下...



1 西小宮... 院  
抄本 院 5000 ~ 4

1 本... 院  
抄本 院 5000 ~ 4

1 本... 院  
抄本 院 5000 ~ 4

1 本... 院  
抄本 院 5000 ~ 4

1 本... 院  
抄本 院 5000 ~ 4

1 本... 院  
抄本 院 5000 ~ 4

1 本... 院  
抄本 院 5000 ~ 4

1 本... 院  
抄本 院 5000 ~ 4

1 本... 院  
抄本 院 5000 ~ 4

1 本... 院  
抄本 院 5000 ~ 4

11  
811

Handwritten characters, possibly a signature or title, located at the top right of the page.

Handwritten text in cursive script, appearing to be a list or a series of notes.

Handwritten text in cursive script, continuing the list or notes.

Handwritten text in cursive script, including the characters '文' and '法'.

Handwritten text in cursive script, including the character '中'.

Handwritten text in cursive script, including the character '入'.

Handwritten text in cursive script, including the character '也'.

Handwritten text in cursive script, including the character '也'.

Handwritten text in cursive script, including the character '得'.

1. 14800000

1480

1. 14800000 14800000 14800000

1. 14800000 14800000 14800000

1. 14800000 14800000 14800000

1. 14800000 14800000 14800000

1. 14800000 14800000 14800000

1. 14800000 14800000 14800000

1. 14800000 14800000 14800000

1. 14800000 14800000 14800000

1. 14800000 14800000 14800000

1. 14800000 14800000 14800000

1. 14800000 14800000 14800000

1. 14800000

1. 14800000 14800000 14800000

1. 14800000

1 荷蘭國... 荷蘭國... 荷蘭國...

1 荷蘭國... 荷蘭國... 荷蘭國...

荷蘭國... 荷蘭國... 荷蘭國...

1 荷蘭國... 荷蘭國... 荷蘭國...

荷蘭國... 荷蘭國... 荷蘭國...

1 荷蘭國... 荷蘭國... 荷蘭國...

1 荷蘭國... 荷蘭國... 荷蘭國...

荷蘭國... 荷蘭國... 荷蘭國...

1 荷蘭國... 荷蘭國... 荷蘭國...

荷蘭國... 荷蘭國... 荷蘭國...

1 荷蘭國... 荷蘭國... 荷蘭國...

1 荷蘭國... 荷蘭國... 荷蘭國...

印

印

1. 10th 10/22/1861  
BMS  
11/2

1. 物外支那 1/2 箱 1/2 箱

2. 物外支那 1/2 箱 1/2 箱

3. 物外支那 1/2 箱 1/2 箱

4. 物外支那 1/2 箱 1/2 箱

5. 物外支那 1/2 箱 1/2 箱

6. 物外支那 1/2 箱 1/2 箱

7. 物外支那 1/2 箱 1/2 箱

8. 物外支那 1/2 箱 1/2 箱

9. 物外支那 1/2 箱 1/2 箱

10. 物外支那 1/2 箱 1/2 箱

11. 物外支那 1/2 箱 1/2 箱

11/2

手紙

1. 貴國の事情は如何なるに  
 2. 貴國の事情は如何なるに  
 3. 貴國の事情は如何なるに  
 4. 貴國の事情は如何なるに  
 5. 貴國の事情は如何なるに  
 6. 貴國の事情は如何なるに  
 7. 貴國の事情は如何なるに  
 8. 貴國の事情は如何なるに  
 9. 貴國の事情は如何なるに  
 10. 貴國の事情は如何なるに

あまの

あまの

あまの

あまの

あまの

あまの

あまの

あまの

あまの

あまの

あまの

あまの

あまの

あまの

あまの

あまの

あまの

あまの

あまの

あまの

あまの

あまの

あまの

あまの

あまの

あまの

あまの

あまの

あまの

あまの

あまの

あまの

あまの

あまの

あまの

あまの

あまの

あまの

あまの

あまの

あまの

一 新井家 加賀守 信  
一 新井家 加賀守 信

一 新井家 加賀守 信  
一 新井家 加賀守 信  
一 新井家 加賀守 信  
一 新井家 加賀守 信

一 新井家 加賀守 信  
一 新井家 加賀守 信  
一 新井家 加賀守 信  
一 新井家 加賀守 信  
一 新井家 加賀守 信  
一 新井家 加賀守 信  
一 新井家 加賀守 信  
一 新井家 加賀守 信  
一 新井家 加賀守 信  
一 新井家 加賀守 信



1 11 21 31 41 51 61 71 81 91 101 111 121 131 141 151 161 171 181 191 201  
 1 21 31 41 51 61 71 81 91 101 111 121 131 141 151 161 171 181 191 201  
 1 21 31 41 51 61 71 81 91 101 111 121 131 141 151 161 171 181 191 201  
 1 21 31 41 51 61 71 81 91 101 111 121 131 141 151 161 171 181 191 201  
 1 21 31 41 51 61 71 81 91 101 111 121 131 141 151 161 171 181 191 201  
 1 21 31 41 51 61 71 81 91 101 111 121 131 141 151 161 171 181 191 201  
 1 21 31 41 51 61 71 81 91 101 111 121 131 141 151 161 171 181 191 201  
 1 21 31 41 51 61 71 81 91 101 111 121 131 141 151 161 171 181 191 201  
 1 21 31 41 51 61 71 81 91 101 111 121 131 141 151 161 171 181 191 201  
 1 21 31 41 51 61 71 81 91 101 111 121 131 141 151 161 171 181 191 201

2

3

4

1 11 21 31 41 51 61 71 81 91 101 111 121 131 141 151 161 171 181 191 201  
 1 21 31 41 51 61 71 81 91 101 111 121 131 141 151 161 171 181 191 201  
 1 21 31 41 51 61 71 81 91 101 111 121 131 141 151 161 171 181 191 201  
 1 21 31 41 51 61 71 81 91 101 111 121 131 141 151 161 171 181 191 201  
 1 21 31 41 51 61 71 81 91 101 111 121 131 141 151 161 171 181 191 201  
 1 21 31 41 51 61 71 81 91 101 111 121 131 141 151 161 171 181 191 201  
 1 21 31 41 51 61 71 81 91 101 111 121 131 141 151 161 171 181 191 201  
 1 21 31 41 51 61 71 81 91 101 111 121 131 141 151 161 171 181 191 201  
 1 21 31 41 51 61 71 81 91 101 111 121 131 141 151 161 171 181 191 201  
 1 21 31 41 51 61 71 81 91 101 111 121 131 141 151 161 171 181 191 201

一 卷之三

一 卷之三

一 卷之三

一 卷之三

一 卷之三

一 卷之三

一 卷之三

一 卷之三

一 卷之三

一 卷之三

一 卷之三

一 卷之三

一 卷之三

一 卷之三

一 卷之三

一 卷之三

一 卷之三

一 卷之三

1 大正九年三月廿九日

1 大正九年三月廿九日

1 大正九年三月廿九日

1 大正九年三月廿九日

大正九年

1 大正九年三月廿九日

大正九年三月廿九日

1 大正九年三月廿九日

大正九年

大正九年三月廿九日

1 大正九年三月廿九日

1 明治二十九年三月十日

1 東京府会館

1 東京府会館

1 東京府会館

1 東京府会館

1 東京府会館

1 東京府会館

1 東京府会館

1 東京府会館

1 東京府会館

1 東京府会館

Handwritten cursive text, likely a signature or name.

Handwritten cursive text, possibly a date or location.

Handwritten cursive text, possibly a title or address.

Handwritten cursive text, possibly a date or location.

Handwritten cursive text, possibly a title or address.

Handwritten cursive text, possibly a title or address.

Handwritten cursive text, possibly a title or address.

Handwritten cursive text, possibly a title or address.

Handwritten cursive text, possibly a title or address.

Handwritten cursive text, possibly a title or address.

Handwritten cursive text, possibly a title or address.

Handwritten cursive text, possibly a title or address.

Handwritten cursive text, possibly a title or address.

そのふく誠書に後  
一 夫とて誠書に後

一 夫とて誠書に後

夫とて誠書に後

一 夫とて誠書に後

一 夫とて誠書に後

一 夫とて誠書に後

一 夫とて誠書に後

一 夫とて誠書に後

一 夫とて誠書に後

一 夫とて誠書に後

一 夫とて誠書に後

一 夫とて誠書に後

一 夫とて誠書に後

Handwritten signature or name at the top of the page.

1. *Handwritten text, possibly a list item or entry.*

1. *Handwritten text, possibly a list item or entry.*

1. *Handwritten text, possibly a list item or entry.*

1. *Handwritten text, possibly a list item or entry.*

1. *Handwritten text, possibly a list item or entry.*

1. *Handwritten text, possibly a list item or entry.*

1. *Handwritten text, possibly a list item or entry.*

1. *Handwritten text, possibly a list item or entry.*

*Handwritten text, possibly a signature or name.*

33

*Handwritten text, possibly a signature or name.*

Handwritten cursive text, likely a signature or name.

Handwritten cursive text, possibly a date or a specific reference.

Handwritten cursive text, continuing the document's content.

Handwritten cursive text, possibly a name or title.

Handwritten cursive text, possibly a name or title.

Handwritten cursive text, possibly a name or title.

Handwritten cursive text, possibly a name or title.

Handwritten cursive text, possibly a name or title.

Handwritten cursive text, possibly a name or title.

Handwritten cursive text, possibly a name or title.

Handwritten cursive text, possibly a name or title.

Handwritten cursive text, possibly a name or title.

Handwritten cursive text, possibly a name or title.

Handwritten cursive text, possibly a name or title.

Handwritten cursive text, possibly a name or title.



一 〇〇〇〇〇〇〇〇〇〇〇〇

一

一 〇〇〇〇〇〇〇〇〇〇〇〇

一 〇〇〇〇〇〇〇〇〇〇〇〇

一 〇〇〇〇〇〇〇〇〇〇〇〇

一 〇〇〇〇〇〇〇〇〇〇〇〇

一 〇〇〇〇〇〇〇〇〇〇〇〇

一 〇〇〇〇〇〇〇〇〇〇〇〇

一 〇〇〇〇〇〇〇〇〇〇〇〇

一 〇〇〇〇〇〇〇〇〇〇〇〇

一 〇〇〇〇〇〇〇〇〇〇〇〇

一 〇〇〇〇〇〇〇〇〇〇〇〇

一 〇〇〇〇〇〇〇〇〇〇〇〇

一 〇〇〇〇〇〇〇〇〇〇〇〇

〇〇〇〇〇〇〇〇〇〇〇〇

34

11

一 凡そ其の...  
...  
...  
...  
...  
...  
...  
...  
...

一 二 快...  
...  
...  
...  
...  
...  
...  
...  
...

一 ...  
...  
...  
...  
...  
...  
...  
...  
...

一 ...  
...  
...  
...  
...  
...  
...  
...  
...

一 ...  
...  
...  
...  
...  
...  
...  
...  
...

一 ...  
...  
...  
...  
...  
...  
...  
...  
...

一 ...  
...  
...  
...  
...  
...  
...  
...  
...

一 ...  
...  
...  
...  
...  
...  
...  
...  
...

一 ...  
...  
...  
...  
...  
...  
...  
...  
...

...

1. Handwritten text in a cursive style, possibly a date or reference number.

Main body of handwritten text, consisting of several lines of cursive script. It appears to be a detailed account or list.

1. Handwritten text starting with a vertical stroke, followed by cursive characters.

1. Handwritten text starting with a vertical stroke, followed by cursive characters.

1. Handwritten text starting with a vertical stroke, followed by cursive characters.

10

Vertical text on the right edge of the page.

Handwritten text in the top left section, including a large initial 'A' and several lines of cursive script.

Handwritten text in the middle left section, featuring a large initial 'K' and several lines of cursive script.

Handwritten text in the bottom left section, including a large initial 'A' and several lines of cursive script.

Handwritten text in the top right section, including a large initial 'A' and several lines of cursive script.

Handwritten text in the middle right section, featuring a large initial 'K' and several lines of cursive script.

Handwritten text in the bottom right section, including a large initial 'A' and several lines of cursive script.

以字不動也  
神功

一 齊  
一 抄  
一 抄

以字不動也

以字不動也

以字不動也

以字不動也

以字不動也

以字不動也

以字不動也

以字不動也

以字不動也

以字不動也

以字不動也

以字不動也

以字不動也

以字不動也

以字不動也

以字不動也

以字不動也

1 十世八代御歌集の御歌集の御歌集

十世八代

1 歌集の御歌集

1 歌集の御歌集

歌集の御歌集

1 歌集の御歌集  
十世八代御歌集の御歌集の御歌集

十世八代

歌集の御歌集

1 歌集の御歌集  
十世八代御歌集の御歌集の御歌集

歌集の御歌集  
十世八代御歌集の御歌集の御歌集

歌集の御歌集  
十世八代御歌集の御歌集の御歌集

歌集の御歌集  
十世八代御歌集の御歌集の御歌集

歌集の御歌集

歌集の御歌集

十世八代御歌集

1 植物ノ名ニハ公認ニ由リテ  
1 植物ノ名ニハ公認ニ由リテ  
1 植物ノ名ニハ公認ニ由リテ

fulvace

物類ノ目録

植物ノ名ニハ公認ニ由リテ  
植物ノ名ニハ公認ニ由リテ  
植物ノ名ニハ公認ニ由リテ  
植物ノ名ニハ公認ニ由リテ

植物ノ名ニハ公認ニ由リテ

植物ノ名ニハ公認ニ由リテ  
植物ノ名ニハ公認ニ由リテ  
植物ノ名ニハ公認ニ由リテ  
植物ノ名ニハ公認ニ由リテ

植物ノ名ニハ公認ニ由リテ

植物ノ名ニハ公認ニ由リテ  
植物ノ名ニハ公認ニ由リテ  
植物ノ名ニハ公認ニ由リテ  
植物ノ名ニハ公認ニ由リテ

一 諸君之自來水  
一 諸君之自來水  
一 諸君之自來水  
一 諸君之自來水  
一 諸君之自來水  
一 諸君之自來水  
一 諸君之自來水  
一 諸君之自來水  
一 諸君之自來水  
一 諸君之自來水

一 諸君之自來水  
一 諸君之自來水  
一 諸君之自來水  
一 諸君之自來水  
一 諸君之自來水  
一 諸君之自來水  
一 諸君之自來水  
一 諸君之自來水  
一 諸君之自來水  
一 諸君之自來水

一 諸君之自來水  
一 諸君之自來水  
一 諸君之自來水  
一 諸君之自來水  
一 諸君之自來水  
一 諸君之自來水  
一 諸君之自來水  
一 諸君之自來水  
一 諸君之自來水  
一 諸君之自來水

一 諸君之自來水  
一 諸君之自來水  
一 諸君之自來水  
一 諸君之自來水  
一 諸君之自來水  
一 諸君之自來水  
一 諸君之自來水  
一 諸君之自來水  
一 諸君之自來水  
一 諸君之自來水

一 諸君之自來水  
一 諸君之自來水  
一 諸君之自來水  
一 諸君之自來水  
一 諸君之自來水  
一 諸君之自來水  
一 諸君之自來水  
一 諸君之自來水  
一 諸君之自來水  
一 諸君之自來水



藏

...

...

元月十四日

...

...

...

...

...

...

...

1. 1000 1000 1000 1000

1. 1000 1000 1000 1000

1. 1000 1000 1000 1000

1. 1000 1000 1000 1000

1. 1000 1000 1000 1000

1. 1000 1000 1000 1000

1. 1000 1000 1000 1000

1. 1000 1000 1000 1000

1. 1000 1000 1000 1000

1. 1000 1000 1000 1000

1. 1000 1000 1000 1000

10

1000

1. 1000 1000 1000 1000

1. 1000 1000 1000 1000

1. 1000 1000 1000 1000

1. 1000 1000 1000 1000

1. 1000 1000 1000 1000

1 江戸川 8 2602 4

本名

唯 乃 志 乃 洋 法

一 藤 尾 氏 一 物 申 物 札

事 海 濱 御 前 一 寄 附 物 札

一 藤 尾 氏 之 事 御 前 一 寄 附 物 札

一 藤 尾 氏 之 事 御 前 一 寄 附 物 札

一 藤 尾 氏 之 事 御 前 一 寄 附 物 札

一 藤 尾 氏 之 事 御 前 一 寄 附 物 札

一 藤 尾 氏 之 事 御 前 一 寄 附 物 札

一 藤 尾 氏 之 事 御 前 一 寄 附 物 札

一 藤 尾 氏 之 事 御 前 一 寄 附 物 札

一 藤 尾 氏 之 事 御 前 一 寄 附 物 札

111 45

Handwritten text on the right edge of the page, possibly a signature or a date.

Handwritten text in the upper right section, including the character '金' (gold).

Handwritten text in the middle right section, including the character '針' (needle).

Handwritten text in the lower right section, including the character '針' (needle).

Handwritten text in the middle section, including the character '針' (needle).

Handwritten text in the lower middle section, including the character '針' (needle).

Handwritten text in the lower left section, including the character '針' (needle).

Handwritten text in the lower left section, including the character '針' (needle).

Handwritten text in the lower left section, including the character '針' (needle).

Handwritten text in the lower left section, including the character '針' (needle).

Handwritten text in the lower left section, including the character '針' (needle).

Handwritten text in the lower left section, including the character '針' (needle).

Handwritten text in the lower left section, including the character '針' (needle).

Handwritten Japanese characters at the top right of the page.

Handwritten Japanese characters in the upper right section.

Handwritten Japanese characters in the middle right section.

Handwritten Japanese characters in the lower right section.

Handwritten Japanese characters in the lower middle section.

Handwritten Japanese characters in the lower middle section.

Handwritten Japanese characters in the lower middle section.

Handwritten Japanese characters in the lower middle section.

Handwritten Japanese characters in the lower middle section.

Handwritten Japanese characters in the lower middle section.

Handwritten Japanese characters in the lower middle section.

Handwritten Japanese characters in the lower middle section.

Handwritten Japanese characters at the bottom left of the page.

抄 卷之四

卷之四

國書

抄

1 抄 卷之四

抄

抄

抄

1 抄 卷之四

抄

抄

1 抄 卷之四

抄

1 抄 卷之四

抄

1 抄 卷之四

1 予が用紙を此紙に代へりて其の用紙に  
1 用紙の用紙を此紙に代へりて其の用紙に

1 用紙の用紙を此紙に代へりて其の用紙に  
1 用紙の用紙を此紙に代へりて其の用紙に  
1 用紙の用紙を此紙に代へりて其の用紙に

用紙の用紙を此紙に代へりて其の用紙に

用紙

用紙

用紙

用紙の用紙を此紙に代へりて其の用紙に

用紙の用紙を此紙に代へりて其の用紙に

用紙の用紙を此紙に代へりて其の用紙に

用紙の用紙を此紙に代へりて其の用紙に

用紙の用紙を此紙に代へりて其の用紙に

用紙の用紙を此紙に代へりて其の用紙に

用紙の用紙を此紙に代へりて其の用紙に

一 諸君

一 諸君

一 諸君

一 諸君

諸君

諸君

諸君

諸君

諸君

諸君

諸君

諸君

諸君

諸君

諸君

諸君

諸君



1 Ober 144 Jahre 1144 - 1144 + 24/10

1000 Jahre 1144

~~1000 Jahre 1144~~ 1144

~~1000 Jahre 1144~~ 1144

1144 1144 1144 1144

1144 1144 1144 1144

1144 1144 1144 1144

1144 1144 1144 1144

1144 1144 1144 1144

1144 1144 1144 1144

Handwritten text in a cursive script, likely a personal letter or a diary entry. The text is written in dark ink on aged, slightly yellowed paper. It consists of several lines of text, with some words appearing to be in a non-Latin script, possibly representing a specific dialect or a mix of languages. The handwriting is fluid and somewhat slanted.

Handwritten text in a cursive script, continuing from the previous page. The text is written in dark ink on aged, slightly yellowed paper. It consists of several lines of text, with some words appearing to be in a non-Latin script, possibly representing a specific dialect or a mix of languages. The handwriting is fluid and somewhat slanted.

Handwritten text in a cursive script, likely a signature or a closing. The text is written in dark ink on aged, slightly yellowed paper. It consists of several lines of text, with some words appearing to be in a non-Latin script, possibly representing a specific dialect or a mix of languages. The handwriting is fluid and somewhat slanted.

1. 1841年... 2. 1842年... 3. 1843年... 4. 1844年... 5. 1845年...

1841年... 1842年... 1843年... 1844年... 1845年...

1. 1846年... 2. 1847年... 3. 1848年... 4. 1849年... 5. 1850年...

破... 合...

一... 精...

一... 名...

一... 名...

一... 名...

一... 名...

一... 名...

一... 名...

Handwritten text at the top left, possibly a header or title.

Handwritten text at the top right, possibly a header or title.

1 川島一太郎 敬白

Handwritten signature or name.

Handwritten text, possibly a date or address.

Handwritten signature or name.

Handwritten text, possibly a date or address.

Handwritten signature or name.

1 川島一太郎 敬白

Handwritten text, possibly a date or address.

1 川島一太郎 敬白

Handwritten text, possibly a date or address.

1 川島一太郎 敬白

Handwritten text, possibly a date or address.

1 川島一太郎 敬白

Handwritten text, possibly a date or address.

1 川島一太郎 敬白

Handwritten text, possibly a date or address.

1 川島一太郎 敬白

Handwritten text, possibly a date or address.

Handwritten text, possibly a date or address.

Handwritten text at the bottom left, possibly a signature.

Handwritten text at the bottom left, possibly a signature.

Handwritten mark or signature at the top right corner.

謹請 為

新宮社藏書の抄写

色紙代玉

今八百廿八

右可傳新宮社藏書

長安元年三月廿日 藤原

Handwritten text in the middle section, possibly a date or reference.

Handwritten text in the middle section, possibly a date or reference.

Handwritten text in the middle section, possibly a date or reference.

Handwritten text in the bottom left section.

Handwritten text in the bottom left section.

Small handwritten mark or number at the bottom left.

物り田のり

才言物り又武行

才言物り又武行

才言物り又武行

才言物り又武行

才言物り又武行

才言物り又武行

才言物り又武行

才言物り又武行

才言物り又武行

才言物り又武行

才言物り又武行

才言物り又武行

才言物り又武行

才言物り又武行

才言物り又武行

才言物り又武行

才言物り又武行

才言物り又武行

才言物り又武行

才言物り又武行

才言物り又武行

初迄迄迄迄迄

之皆皆皆皆皆

唯唯唯唯唯

之之之之之

之之之之之

之之之之之

之之之之之

之之之之之

之之之之之

之之之之之

十  
井印

集

右  
中  
下

117  
56



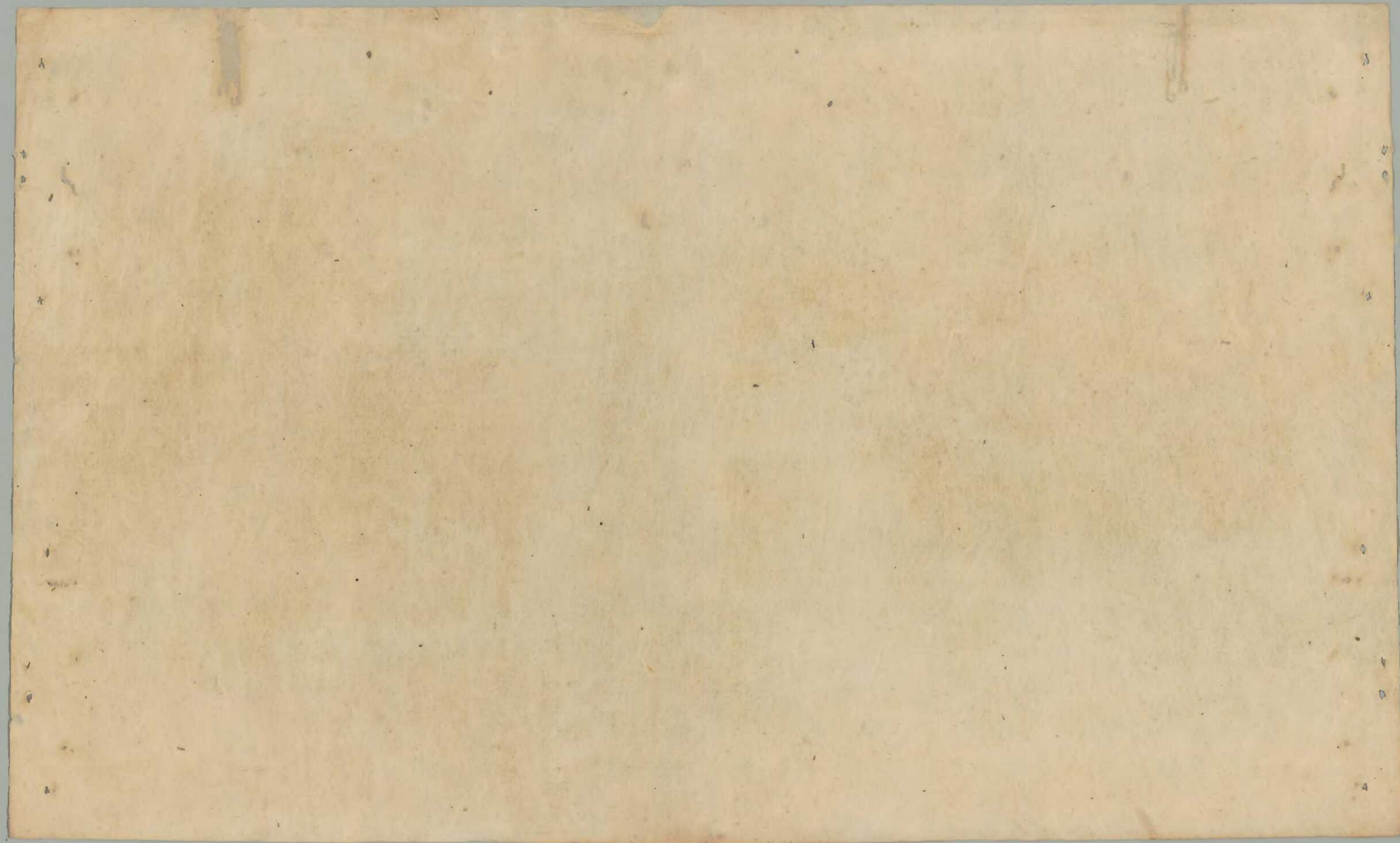

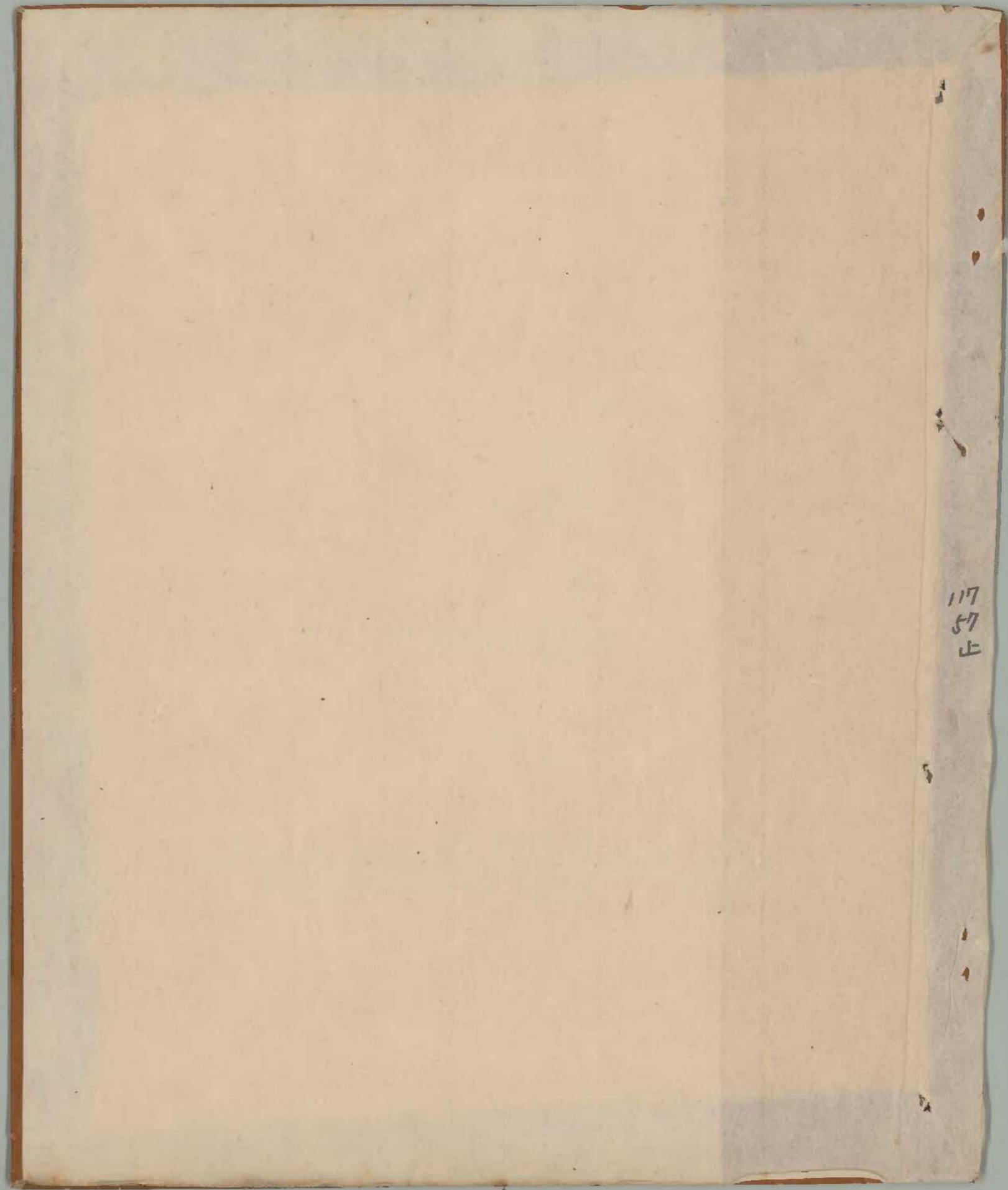

117  
57  
止

