

大業記

此書係...
...
...
...
...

武藏川...
...

三好 托 好 三 三 三

信

亦 有 中 有 三

法 年 日 本



Handwritten text, possibly a name or address, written vertically.

Handwritten text, possibly a name or address, written vertically.

Handwritten text, possibly a name or address, written vertically.

名曰蘭經一也

其年如...

沙回...

總...

蘭...

...

...

...

1 2011 2011 2011 2011
 1 2011 2011 2011 2011
 1 2011 2011 2011 2011
 1 2011 2011 2011 2011
 1 2011 2011 2011 2011
 1 2011 2011 2011 2011
 1 2011 2011 2011 2011

1110 文書

2011 2011 2011 2011 2011

1 2011 2011 2011 2011
 1110

1 2011 2011 2011 2011
 1 2011 2011 2011 2011
 1 2011 2011 2011 2011
 1 2011 2011 2011 2011
 1 2011 2011 2011 2011
 1 2011 2011 2011 2011
 1 2011 2011 2011 2011

1110

1. 新編 漢文 卷之四
140

1. 新編 漢文 卷之四
漢文 卷之四

1. 新編 漢文 卷之四
漢文 卷之四

1. 新編 漢文 卷之四
漢文 卷之四

1. 新編 漢文 卷之四
漢文 卷之四

1. 新編 漢文 卷之四
漢文 卷之四

1. 新編 漢文 卷之四
漢文 卷之四

1. 新編 漢文 卷之四
漢文 卷之四

1. 新編 漢文 卷之四
漢文 卷之四

1. 新編 漢文 卷之四
漢文 卷之四

1. 新編 漢文 卷之四
漢文 卷之四

1. 新編 漢文 卷之四
漢文 卷之四

1. 新編 漢文 卷之四
漢文 卷之四

1. 新編 漢文 卷之四
漢文 卷之四

1. 新編 漢文 卷之四
漢文 卷之四

此は... (Faint handwritten text)

... (Faint handwritten text)

... (Faint handwritten text)

... (Faint handwritten text)

... (Faint handwritten text)

... (Faint handwritten text)

... (Faint handwritten text)

... (Faint handwritten text)

... (Faint handwritten text)

... (Faint handwritten text)

... (Faint handwritten text)

... (Faint handwritten text)

... (Faint handwritten text)

... (Faint handwritten text)

... (Faint handwritten text)

... (Faint handwritten text)

... (Faint handwritten text)

... (Faint handwritten text)

... (Faint handwritten text)

... (Faint handwritten text)

... (Faint handwritten text)

... (Faint handwritten text)

... (Faint handwritten text)

... (Faint handwritten text)

... (Faint handwritten text)

... (Faint handwritten text)

1 江戸 芝居 芝居

1 江戸 芝居 芝居

1 江戸 芝居 芝居

1 江戸 芝居 芝居

1 江戸 芝居 芝居

1 江戸 芝居 芝居

1 江戸 芝居 芝居

1 江戸 芝居 芝居

1 江戸 芝居 芝居

1 江戸 芝居 芝居

1 江戸 芝居 芝居

Handwritten cursive text, likely a signature or name.

Handwritten cursive text, possibly a date or a specific reference.

Handwritten cursive text, possibly a name or title.

Handwritten cursive text, possibly a name or title.

Handwritten cursive text, possibly a name or title.

Handwritten cursive text, possibly a name or title.

Handwritten cursive text, possibly a name or title.

Handwritten cursive text, possibly a name or title.

Handwritten cursive text, possibly a name or title.

Handwritten cursive text, possibly a name or title.

Handwritten cursive text, possibly a name or title.

Handwritten cursive text, possibly a name or title.

Handwritten cursive text, possibly a name or title.

Handwritten cursive text, possibly a name or title.

Handwritten cursive text, possibly a name or title.

Handwritten cursive text, possibly a name or title.

Handwritten cursive text, possibly a name or title.

Handwritten text in a cursive script, likely a signature or a name, possibly containing the characters '藤野' (Fujiwara).

Handwritten text in a cursive script, possibly a name or a title.

Handwritten text in a cursive script, possibly a name or a title.

Handwritten text in a cursive script, possibly a name or a title.

Handwritten text in a cursive script, possibly a name or a title.

Handwritten text in a cursive script, possibly a name or a title.

Handwritten text in a cursive script, possibly a name or a title.

Handwritten text in a cursive script, possibly a name or a title.

Handwritten text in a cursive script, possibly a name or a title.

Small handwritten mark or signature at the bottom left.

張君

張君

張君

張君

張君

張君

張君

張君

張君

張君

張君

張君

張君

張君

張君

Handwritten text in a cursive script, likely a list or index.

Handwritten text in a cursive script, likely a list or index.

Handwritten text in a cursive script, likely a list or index.

Handwritten text in a cursive script, likely a list or index.

Handwritten text in a cursive script, likely a list or index.

Handwritten text in a cursive script, likely a list or index.

Handwritten text in a cursive script, likely a list or index.

Handwritten text in a cursive script, likely a list or index.

Handwritten text in a cursive script, likely a list or index.

Handwritten text in a cursive script, likely a list or index.

Handwritten characters, possibly a signature or page number.

Handwritten text in a cursive script, likely representing a name or title.

Handwritten text in a cursive script, likely representing a name or title.

Handwritten text in a cursive script, likely representing a name or title.

Handwritten text in a cursive script, likely representing a name or title.

Handwritten text in a cursive script, likely representing a name or title.

Handwritten text in a cursive script, likely representing a name or title.

Handwritten text in a cursive script, likely representing a name or title.

Handwritten text in a cursive script, likely representing a name or title.

Handwritten text in a cursive script, likely representing a name or title.

Handwritten text in a cursive script, likely representing a name or title.

1782

1. 江戸幕府の御用金

2. 幕府の御用金

3. 幕府の御用金

4. 幕府の御用金

1782

1. 幕府の御用金

2. 幕府の御用金

3. 幕府の御用金

4. 幕府の御用金

1. 幕府の御用金

1782

1. 幕府の御用金

2. 幕府の御用金

3. 幕府の御用金

4. 幕府の御用金

1782

1. 幕府の御用金

2. 幕府の御用金

3. 幕府の御用金

幕府の御用金

亭榮金乃下脚尔鞋

一 愛 上 白 結 鞋

一 東 京 女 鞋 五 十 五 號

一 三 寸 半 女 鞋 十 五 號 美 心 白

一 三 寸 半 女 鞋 十 五 號 美 心 白

一 三 寸 半 女 鞋 十 五 號 美 心 白

一 三 寸 半 女 鞋 十 五 號 美 心 白

三 寸 半

女 鞋

一 三 寸 半 女 鞋 十 五 號 美 心 白

一 三 寸 半 女 鞋 十 五 號 美 心 白

一 三 寸 半 女 鞋 十 五 號 美 心 白

一 三 寸 半 女 鞋 十 五 號 美 心 白

一 三 寸 半 女 鞋 十 五 號 美 心 白

一 三 寸 半 女 鞋 十 五 號 美 心 白

15
13

三 寸 半

三 寸 半 女 鞋

大船名

十吉次

東洋

一 船名 船主 船主 船主

船名 船主

一 船名 船主 船主 船主

船名 船主

一 船名 船主 船主 船主

一 船名 船主 船主 船主

一 船名 船主 船主 船主

一 船名 船主 船主 船主

一 船名 船主 船主 船主

一 船名 船主 船主 船主

船名 船主

一 船名 船主 船主 船主

十吉

船名 船主

一 船名 船主 船主 船主

船名 船主

一 船名 船主 船主 船主

一 船名 船主 船主 船主

一 船名 船主 船主 船主

一 船名 船主 船主 船主

十吉

大船名

Handwritten text in a cursive script, possibly a list or a series of notes. The characters are dense and difficult to decipher without a key.

Handwritten text, possibly a signature or a specific note, located below the first section.

Handwritten text, continuing the list or notes from the previous section.

Handwritten text, continuing the list or notes from the previous section.

Handwritten text, possibly a signature or a specific note, located below the second section.

Handwritten text, continuing the list or notes from the previous section.

Handwritten text, continuing the list or notes from the previous section.

1. 2012. 12. 27. 24. 12. 27. 24.

先 心素の久しに故原

万 地 又 存 一 下 一 了

一 條 方 少 指 意 可 考 有 信 件

一 條 方 少 指 意 可 考 有 信 件

一 條 方 少 指 意 可 考 有 信 件

1. 2012. 12. 27. 24. 12. 27. 24.

File

1. 2012. 12. 27. 24. 12. 27. 24.

1. 2012. 12. 27. 24. 12. 27. 24.

1. 2012. 12. 27. 24. 12. 27. 24.

File

1. 2012. 12. 27. 24. 12. 27. 24.

1. 2012. 12. 27. 24. 12. 27. 24.

1. 2012. 12. 27. 24. 12. 27. 24.

1. 2012. 12. 27. 24. 12. 27. 24.

Handwritten cursive text, likely a signature or name.

Handwritten cursive text, possibly a date or location.

Handwritten cursive text, possibly a title or address.

Handwritten cursive text, possibly a name or title.

Handwritten cursive text, possibly a name or title.

Handwritten cursive text, possibly a name or title.

Handwritten cursive text, possibly a name or title.

Handwritten cursive text, possibly a name or title.

Handwritten cursive text, possibly a name or title.

Handwritten cursive text, possibly a name or title.

Handwritten cursive text, possibly a name or title.

Handwritten cursive text, possibly a name or title.

Handwritten cursive text, possibly a name or title.

Handwritten cursive text, possibly a name or title.

Handwritten cursive text, possibly a name or title.

Handwritten cursive text, possibly a name or title.

Handwritten cursive text, possibly a name or title.

Handwritten cursive text, possibly a name or title.

Handwritten cursive text, possibly a name or title.

Handwritten cursive text, possibly a name or title.

Handwritten cursive text, possibly a name or title.

Handwritten cursive text, possibly a name or title.

きし新紙
ありゆ

尤も長年又も

九折しと比之

いふに地約あり

此れ者も亦長年

九折しと比之

九折しと比之

九折しと比之

長年長年あり

長年長年あり

長年長年あり

長年長年あり

長年長年あり

長年長年あり

Handwritten Japanese characters, likely a signature or name, written vertically.

Handwritten Japanese characters, likely a signature or name, written vertically.

Handwritten Japanese characters, likely a signature or name, written vertically.

Handwritten Japanese characters, likely a signature or name, written vertically.

Handwritten Japanese characters, likely a signature or name, written vertically.

Handwritten Japanese characters, likely a signature or name, written vertically.

Handwritten Japanese characters, likely a signature or name, written vertically.

Handwritten Japanese characters, likely a signature or name, written vertically.

Handwritten Japanese characters, likely a signature or name, written vertically.

三
三
三

三
三
三

三
三
三

三
三
三

三
三
三

三
三
三

三
三
三

三
三
三

三
三
三

江蘇省

蘇州府 吳江縣 吳淞鎮 吳淞鎮 吳淞鎮

蘇州府 吳江縣 吳淞鎮 吳淞鎮 吳淞鎮

蘇州府 吳江縣 吳淞鎮 吳淞鎮 吳淞鎮

11

蘇州府 吳江縣 吳淞鎮 吳淞鎮 吳淞鎮

525

1 1000 1000 1000 1000 1000

1 1000 1000 1000 1000 1000
1000 1000 1000 1000 1000
1000 1000 1000 1000 1000

1 1000 1000 1000 1000 1000
1000 1000 1000 1000 1000
1000 1000 1000 1000 1000

1 1000 1000 1000 1000 1000
1000 1000 1000 1000 1000
1000 1000 1000 1000 1000

1000 1000 1000 1000 1000

1 1000 1000 1000 1000 1000
1000 1000 1000 1000 1000
1000 1000 1000 1000 1000

1 1000 1000 1000 1000 1000
1000 1000 1000 1000 1000
1000 1000 1000 1000 1000

1 1000 1000 1000 1000 1000
1000 1000 1000 1000 1000
1000 1000 1000 1000 1000

1110 000

高野聖
 公方下
 一、此缺出...
 一、此缺出...
 一、此缺出...
 一、此缺出...
 一、此缺出...
 一、此缺出...
 一、此缺出...
 一、此缺出...
 一、此缺出...
 一、此缺出...

加 三三三三三

一、此缺出...

一、此缺出...

一、此缺出...

一、此缺出...

一、此缺出...

一、此缺出...

一、此缺出...

一、此缺出...

一、此缺出...

Yes Pauline Yes

I am writing to you

My dear

mother in law

I am writing to you with affection

I am writing to you with affection

I am writing to you with affection

I am writing to you with affection

I am writing to you with affection

I am writing to you with affection

I am writing to you with affection

I am writing to you with affection

— *Handwritten signature* —

1. *Handwritten text*

Handwritten text

Handwritten text

1. *Handwritten text*

Handwritten signature

1. *Handwritten text*

— *Handwritten signature* —

1. *Handwritten text*

Handwritten signature

Handwritten text

Handwritten text

Handwritten text

Handwritten text

Handwritten text

1. *Handwritten text*

Handwritten text, possibly a signature or name, written vertically.

Handwritten text, possibly a signature or name, written vertically.

Handwritten text, possibly a signature or name, written vertically.

Handwritten text, possibly a signature or name, written vertically.

Handwritten text, possibly a signature or name, written vertically.

Handwritten text, possibly a signature or name, written vertically.

1 寄附物目録
420

1 寄附物目録

1 寄附物目録

1 寄附物目録

1 寄附物目録

1 寄附物目録

1 寄附物目録

1 寄附物目録

1 寄附物目録

1 日本の地産物
心算云々

1 日本に産する物、其の多きを記す

1 瀬川に産する物
新編

1 瀬川に産する物
新編

1 瀬川に産する物
新編

1 瀬川に産する物
新編

1 瀬川に産する物
新編

1 瀬川に産する物
新編

1 瀬川に産する物
新編

1 瀬川に産する物
新編

1 瀬川に産する物
新編

1 瀬川に産する物
新編

30
133

一 1700000000

Handwritten text in cursive script, possibly representing a list or account. Includes characters like '部' and '補'.

Handwritten text in cursive script, including the character '補'.

Handwritten text in cursive script, including the character '部'.

Handwritten text in cursive script, including the character '部'.

Handwritten text in cursive script, including the character '部'.

Handwritten text in cursive script, including the character '部'.

Handwritten text in cursive script, including the character '部'.

Handwritten text in cursive script, possibly a signature or name.

Handwritten text in cursive script, possibly a signature or name.

Handwritten text in cursive script, possibly a signature or name.

Handwritten text in cursive script, possibly a signature or name.

Handwritten text in cursive script, possibly a signature or name.

Handwritten text in cursive script, possibly a signature or name.

Handwritten text in cursive script, possibly a signature or name.

Handwritten text in cursive script, possibly a signature or name.

Handwritten text in cursive script, possibly a signature or name.

Handwritten text in cursive script, possibly a signature or name.

Handwritten text in cursive script, possibly a signature or name.

14-11
The...
the...
the...

14-11
the...
the...

14-11
the...
the...

14-11
the...
the...

14-11
the...
the...

14-11
the...
the...

14-11

1

Handwritten Japanese characters

1 不可思用は捕三

1 不可思用は捕三

Handwritten Japanese characters

1 不可思用は捕三

Handwritten Japanese characters

1 不可思用は捕三

1 不可思用は捕三

1 不可思用は捕三

1 不可思用は捕三

1 不可思用は捕三

1 不可思用は捕三

1 不可思用は捕三

1 不可思用は捕三

1 不可思用は捕三

1 不可思用は捕三

1 不可思用は捕三

1 不可思用は捕三

1 不可思用は捕三

1 不可思用は捕三

Handwritten mark or signature at the top right corner.

富乃戸人 言

長乃戸也

一 筆書 訪有りし 番有 治云 集云

一 筆書 訪有りし 番有 治云 集云

一 筆書 訪有りし 番有 治云 集云

一 筆書 訪有りし 番有 治云 集云

一 筆書 訪有りし 番有 治云 集云

一 筆書 訪有りし 番有 治云 集云

一 筆書 訪有りし 番有 治云 集云

一 筆書 訪有りし 番有 治云 集云

一 筆書 訪有りし 番有 治云 集云

一 筆書 訪有りし 番有 治云 集云

一 筆書 訪有りし 番有 治云 集云

一 筆書 訪有りし 番有 治云 集云

一 筆書 訪有りし 番有 治云 集云

Handwritten mark or signature.

Handwritten mark or signature.

Handwritten mark or signature.

Handwritten text at the bottom left corner.

241. 1000

... ..

... ..

... ..

... ..

... ..

... ..

... ..

... ..

... ..

... ..

... ..

... ..

133

乙酉

信濃

三

1 御所様へ

御返

2 御所様へ

3 御所様へ

4 御所様へ

5 御所様へ

6 御所様へ

7 御所様へ

8 御所様へ

9 御所様へ

10 御所様へ

11 御所様へ

12 御所様へ

13 御所様へ

14 御所様へ

15 御所様へ

16 御所様へ

153

Handwritten cursive text, likely a signature or title.

Handwritten text, possibly a name or address.

Handwritten text, possibly a name or address.

Handwritten text, possibly a name or address.

Handwritten text, possibly a name or address.

Handwritten text, possibly a name or address.

Handwritten text, possibly a name or address.

Handwritten text, possibly a name or address.

Handwritten text, possibly a name or address.

Handwritten text, possibly a name or address.

Handwritten text, possibly a name or address.

Handwritten text, possibly a name or address.

Handwritten text, possibly a name or address.

Handwritten text, possibly a name or address.

Handwritten text, possibly a name or address.

Handwritten text, possibly a name or address.

Handwritten text, possibly a name or address.

Handwritten text at the bottom of the page, possibly a signature or date.

又... 官... 署...

一... 官... 署... 官... 署...

一... 官... 署... 官... 署...

一... 官... 署... 官... 署...

一... 官... 署... 官... 署...

一... 官... 署... 官... 署...

一... 官... 署... 官... 署...

一... 官... 署... 官... 署...

一... 官... 署... 官... 署...

一... 官... 署... 官... 署...

一... 官... 署... 官... 署...

Handwritten text in cursive script, possibly a name or title.

Handwritten text in cursive script, possibly a name or title.

Handwritten text in cursive script, possibly a name or title.

Handwritten text in cursive script, possibly a name or title.

Handwritten text in cursive script, possibly a name or title.

Handwritten text in cursive script, possibly a name or title.

Handwritten text in cursive script, possibly a name or title.

Handwritten text in cursive script, possibly a name or title.

Handwritten text in cursive script, possibly a name or title.

Handwritten text in cursive script, possibly a name or title.

Handwritten text in cursive script, possibly a name or title.

Handwritten text in cursive script, possibly a name or title.

静珠

身中の口

或る事にして之の不慮

の居

言ふ所の事の中

と云ふ事

計由りし一箇の事にして

と云ふ事

うしよの事にして

先日の事にして

好む事

洗ふ事にして

代はし事にして

石取事

毎日の事

多し事

心念の事

善と事

下事

付 傍物 事 以 なる 渡 入

地 志 多 如 然 亦 主 して 切 事 以

多 事 以 然 亦 主 して 切 事 以

可 為 して 事 以 然 亦 主 して 切 事 以

事 以 然 亦 主 して 切 事 以

事 以 然 亦 主 して 切 事 以

事 以 然 亦 主 して 切 事 以

事 以 然 亦 主 して 切 事 以

事 以 然 亦 主 して 切 事 以

事 以 然 亦 主 して 切 事 以

事 以 然 亦 主 して 切 事 以

事 以 然 亦 主 して 切 事 以

事 以 然 亦 主 して 切 事 以

事 以 然 亦 主 して 切 事 以

事 以 然 亦 主 して 切 事 以

新書子 法中并るる箇の事

予の如く 給志を以て

予の如く 又余言に

予の如く 予の如く

予の如く 予の如く

予の如く 予の如く

予の如く 予の如く

予の如く 予の如く

予の如く 予の如く

予の如く 予の如く

予の如く 予の如く

予の如く 予の如く

予の如く 予の如く

一、
 二、
 三、
 四、
 五、
 六、
 七、
 八、
 九、
 十、
 十一、
 十二、
 十三、
 十四、
 十五、
 十六、
 十七、
 十八、
 十九、
 二十、
 二十一、
 二十二、
 二十三、
 二十四、
 二十五、
 二十六、
 二十七、
 二十八、
 二十九、
 三十、
 三十一、
 三十二、
 三十三、
 三十四、
 三十五、
 三十六、
 三十七、
 三十八、
 三十九、
 四十、
 四十一、
 四十二、
 四十三、
 四十四、
 四十五、
 四十六、
 四十七、
 四十八、
 四十九、
 五十、
 五十一、
 五十二、
 五十三、
 五十四、
 五十五、
 五十六、
 五十七、
 五十八、
 五十九、
 六十、
 六十一、
 六十二、
 六十三、
 六十四、
 六十五、
 六十六、
 六十七、
 六十八、
 六十九、
 七十、
 七十一、
 七十二、
 七十三、
 七十四、
 七十五、
 七十六、
 七十七、
 七十八、
 七十九、
 八十、
 八十一、
 八十二、
 八十三、
 八十四、
 八十五、
 八十六、
 八十七、
 八十八、
 八十九、
 九十、
 九十一、
 九十二、
 九十三、
 九十四、
 九十五、
 九十六、
 九十七、
 九十八、
 九十九、
 一百、

一、
 二、
 三、
 四、
 五、
 六、
 七、
 八、
 九、
 十、
 十一、
 十二、
 十三、
 十四、
 十五、
 十六、
 十七、
 十八、
 十九、
 二十、
 二十一、
 二十二、
 二十三、
 二十四、
 二十五、
 二十六、
 二十七、
 二十八、
 二十九、
 三十、
 三十一、
 三十二、
 三十三、
 三十四、
 三十五、
 三十六、
 三十七、
 三十八、
 三十九、
 四十、
 四十一、
 四十二、
 四十三、
 四十四、
 四十五、
 四十六、
 四十七、
 四十八、
 四十九、
 五十、
 五十一、
 五十二、
 五十三、
 五十四、
 五十五、
 五十六、
 五十七、
 五十八、
 五十九、
 六十、
 六十一、
 六十二、
 六十三、
 六十四、
 六十五、
 六十六、
 六十七、
 六十八、
 六十九、
 七十、
 七十一、
 七十二、
 七十三、
 七十四、
 七十五、
 七十六、
 七十七、
 七十八、
 七十九、
 八十、
 八十一、
 八十二、
 八十三、
 八十四、
 八十五、
 八十六、
 八十七、
 八十八、
 八十九、
 九十、
 九十一、
 九十二、
 九十三、
 九十四、
 九十五、
 九十六、
 九十七、
 九十八、
 九十九、
 一百、

Faint handwritten text in a cursive script, possibly a list or account, located in the upper right section of the page.

Second section of faint handwritten text in a cursive script, continuing the list or account from the previous section.

Third section of faint handwritten text in a cursive script, located in the lower right section of the page.

Large, bold, black handwritten characters in a cursive style, likely a signature or a title, positioned at the bottom center of the page.

五治万民の治り

一、治世の道ありて

治世の道ありて

治世の道ありて

治世の道ありて

治世の道ありて

治世の道ありて

治世の道ありて

治世の道ありて

治世の道ありて

治世の道ありて

治世の道ありて

治世の道ありて

治世の道ありて

治世の道ありて

治世の道ありて

治世の道ありて

治世の道ありて

まゝに
まゝに
まゝに
まゝに
まゝに

まゝに
まゝに
まゝに
まゝに
まゝに

まゝに
まゝに
まゝに
まゝに
まゝに

まゝに
まゝに
まゝに
まゝに
まゝに

まゝに
まゝに
まゝに
まゝに
まゝに

まゝに
まゝに
まゝに
まゝに
まゝに

まゝに
まゝに
まゝに
まゝに
まゝに

まゝに
まゝに
まゝに
まゝに
まゝに

まゝに
まゝに
まゝに
まゝに
まゝに

まゝに
まゝに
まゝに
まゝに
まゝに

まゝに
まゝに
まゝに
まゝに
まゝに

まゝに
まゝに
まゝに
まゝに
まゝに

まゝに
まゝに
まゝに
まゝに
まゝに

まゝに
まゝに
まゝに
まゝに
まゝに

一

一

一

一

一

一

一

一

一

一

一

一

一

一

一

一

一

一

一

一

一

一

一

一

一

一

一

一

一

一

此乃一尺中凡字行

一 此乃一尺中凡字行

一 此乃一尺中凡字行

一 此乃一尺中凡字行

一 此乃一尺中凡字行

一 此乃一尺中凡字行

一 此乃一尺中凡字行

一 此乃一尺中凡字行

一 此乃一尺中凡字行

一 此乃一尺中凡字行

如

一 此乃一尺中凡字行

一 此乃一尺中凡字行

一 此乃一尺中凡字行

如

如

Handwritten text in cursive Japanese calligraphy (sōsho), consisting of approximately 15 vertical columns of characters. The ink is dark and the paper shows signs of age and wear.

153
12

請取申 旨堂御加供夏

合百文者

右為前法務大僧正御分

取請取申御

延德三年二月日堂司氣為親

[Faint handwritten text, likely bleed-through from the reverse side of the page]

Handwritten text in a cursive script, likely a historical document or manuscript. The text is written in dark ink on aged, yellowish paper. It consists of several lines of text, with some lines starting with a vertical stroke (possibly a section marker or a specific character). The script is highly stylized and difficult to decipher without a key.

善事

新

會

決

枝

心

法

心

年

中

南西之風

津波如形

六日也

今之風

如形之風

石身如之風

向東之風

是風如形

十日也

風如形

六日也

十日也

風如形

Handwritten vertical text on the right side of the page.

□

Handwritten text below the square symbol.

Large handwritten characters in the lower right quadrant.

Handwritten character resembling 'H' or 'F'.

Vertical handwritten text on the left side of the page.

Multiple columns of vertical handwritten text in the middle section.

Multiple columns of vertical handwritten text in the lower left section.

北端

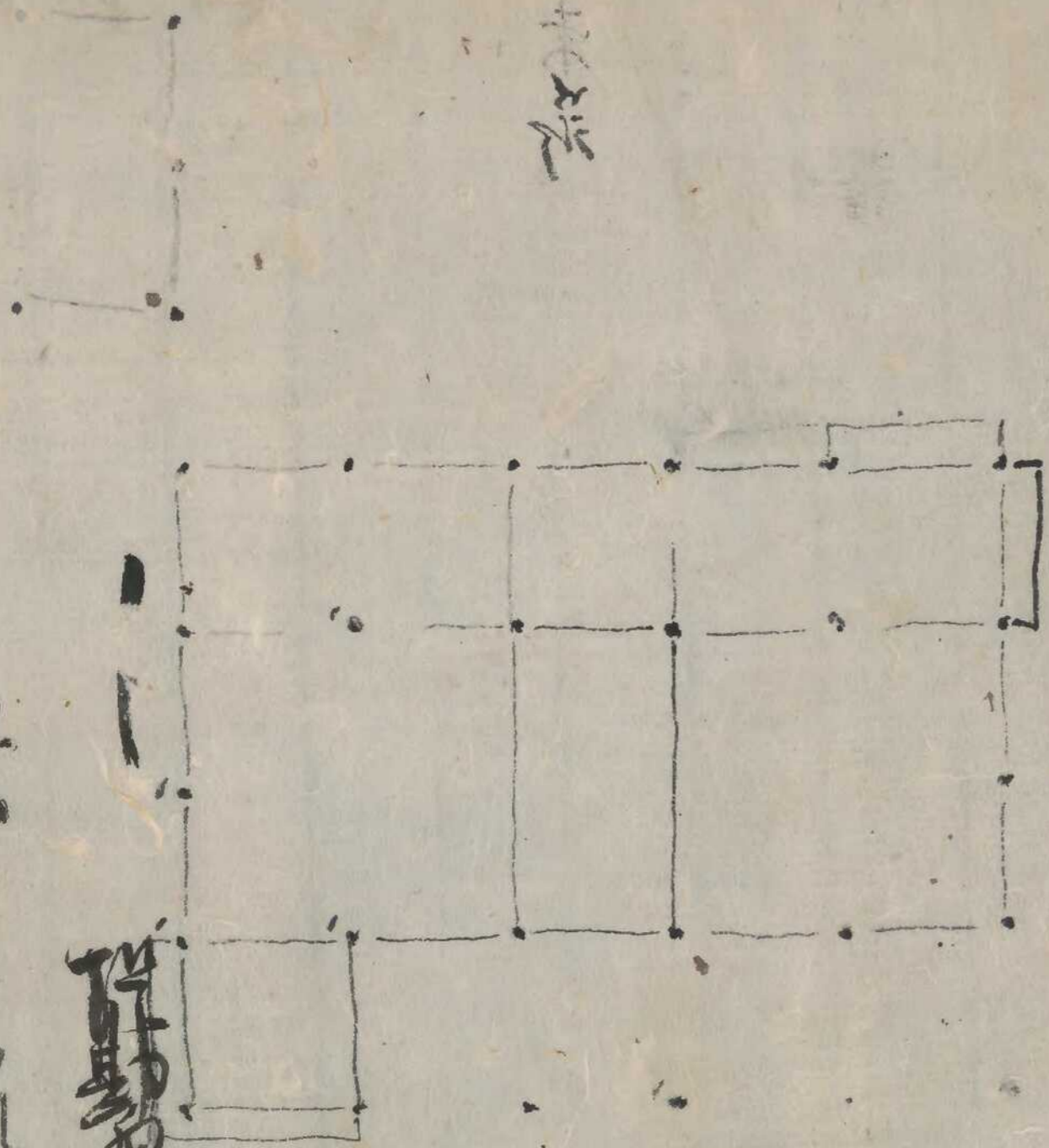

山
東
山
東
東

山
東
東



123
58

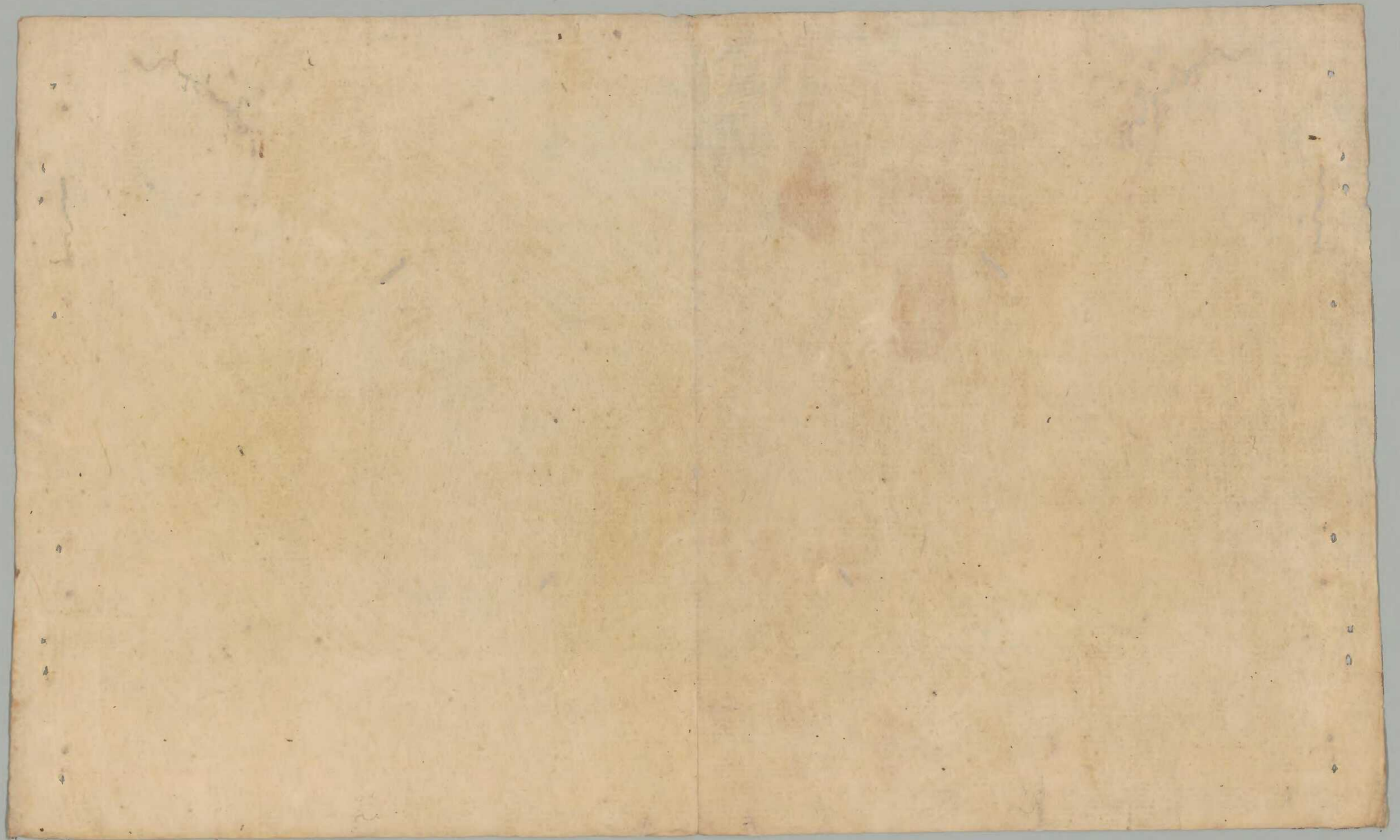

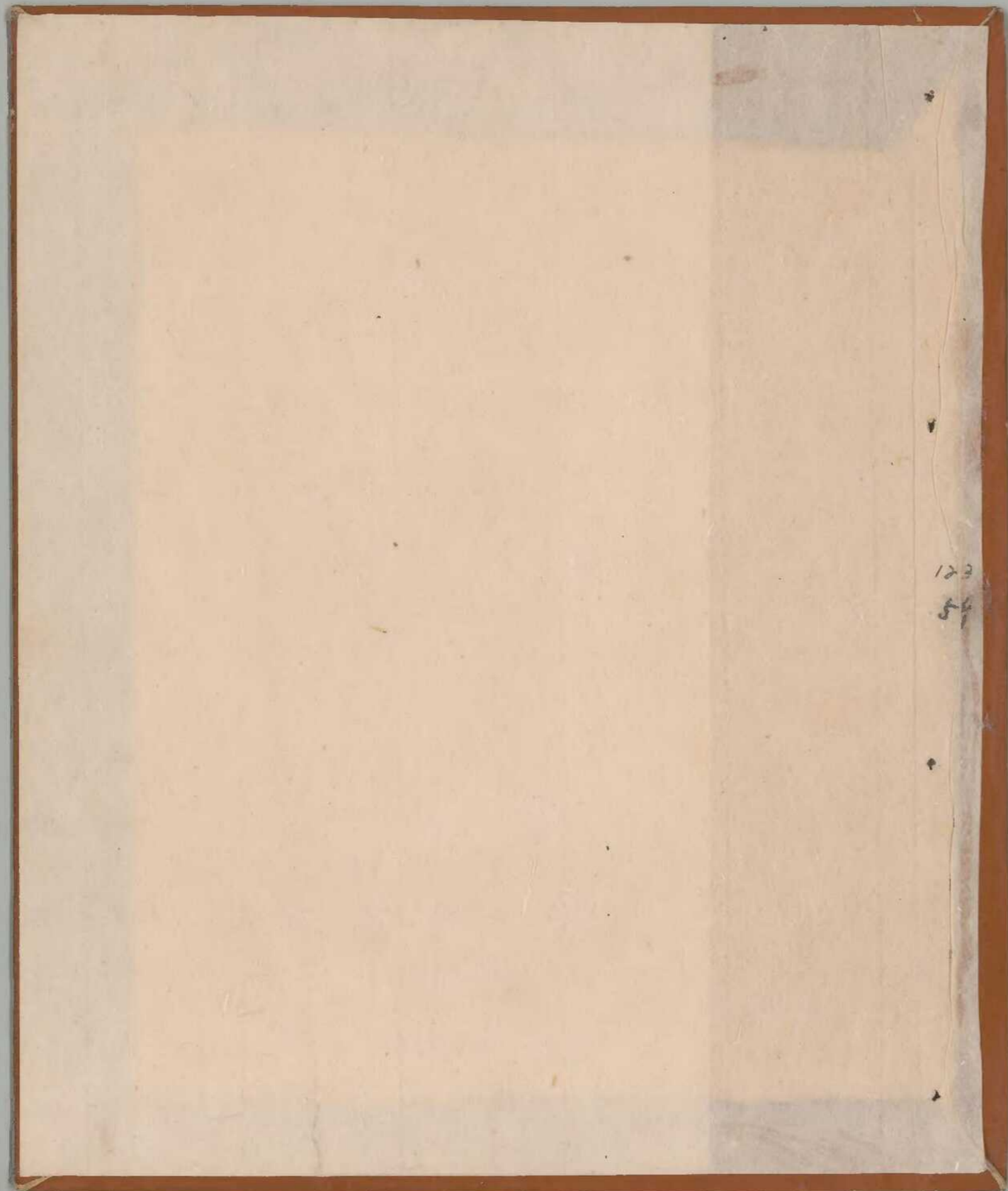

123

54

