



Faint, illegible handwritten text in the upper left area, possibly bleed-through from the reverse side.

在平

海峽

初秋

回丁
休年

Handwritten text in a cursive script, likely representing a name or title.

Handwritten text in a cursive script, likely representing a name or title.

Handwritten text in a cursive script, likely representing a name or title.

Handwritten text in a cursive script, likely representing a name or title.

Handwritten text in a cursive script, likely representing a name or title.

Handwritten text in a cursive script, likely representing a name or title.

Handwritten text in a cursive script, likely representing a name or title.

Handwritten text in a cursive script, likely representing a name or title.

Handwritten text in a cursive script, likely representing a name or title.

Handwritten text in a cursive script, likely representing a name or title.

油

油

油

油

油

油

油

油

油

油

油

Handwritten text in a cursive script, likely representing a list of items or names.

Handwritten text in a cursive script, likely representing a list of items or names.

高下しつゝに及ぶ。さう、かつ、
うしろに島あり、さう、さう、
うしろに島あり、さう、さう、
しつゝに及ぶ。さう、さう、

交りしつゝに及ぶ。

一、さう、さう、さう、さう、

さう、さう、さう、さう、

さう、さう、さう、さう、

さう、さう、さう、さう、

さう、さう、さう、さう、

さう、さう、さう、さう、

さう、さう、さう、さう、

さう、さう、さう、さう、

さう、さう、さう、さう、

さう、さう、さう、さう、

さう、さう、さう、さう、

さう、さう、さう、さう、

115

さう、

さう、さう、さう、さう、

さう、さう、さう、さう、

さう、さう、さう、さう、

さう、さう、さう、さう、

さう、

かきつりて
しるす

し書長好ん傳りてあつた

よふ字多し

しるす

しるす

しるす

しるす

しるす

しるす

しるす

しるす

しるす

しるす

しるす

しるす

Handwritten signature or name at the top of the page.

1. The first line of text, possibly a date or reference number.

Handwritten mark or signature at the end of the first line.

1. The second line of text, starting with a circled '1'.

1. The third line of text, starting with a circled '1'.

Large handwritten mark or signature at the end of the second and third lines.

Handwritten mark or signature in the middle of the page.

Main body of handwritten text on the right page, consisting of several lines of cursive script.

Main body of handwritten text on the left page, consisting of several lines of cursive script.

Handwritten text in a cursive script, likely representing a list or notes. The characters are difficult to decipher due to the style.

油書... 伏奉... 今日

... 早... 有... 是... 奇

地... 氣... 運... 轉... 萬... 物... 生... 成... 之... 道

... 中... 之... 氣... 散

... 之... 氣... 散

... 之... 氣... 散

... 之... 氣... 散

... 之... 氣... 散

Handwritten text in a cursive script, likely a list or account, starting with a vertical line on the left.

Handwritten text in a cursive script, continuing the list or account.

Handwritten text in a cursive script, continuing the list or account.

Handwritten text in a cursive script, continuing the list or account.

Handwritten text in a cursive script, continuing the list or account.

Handwritten text in a cursive script, continuing the list or account.

Handwritten text in a cursive script, continuing the list or account.

Handwritten text in a cursive script, continuing the list or account.

Handwritten text in a cursive script, continuing the list or account.

Handwritten text in a cursive script, continuing the list or account.

Handwritten text in a cursive script, continuing the list or account.

Handwritten text in a cursive script, continuing the list or account.

Handwritten text in a cursive script, continuing the list or account.

一加下上好

二海三山年

口女解对自好

心作作之部部心

一海海山山山

海海山山山

一海海山山山

海海山山山

一海海山山山

海海山山山

一海海山山山

海海山山山

一海海山山山

海海山山山

一海海山山山

海海山山山

一海海山山山

海海山山山

一海海山山山

海海山山山

一海海山山山

海海山山山

一海海山山山

海海山山山

一海海山山山

海海山山山

一海海山山山

海海山山山

一海海山山山

海海山山山

一海海山山山

海海山山山

一海海山山山

海海山山山

一海海山山山

海海山山山

大正九年

抄

抄

Handwritten text in a cursive script, likely a letter or a page from a manuscript. The text is written in a fluid, connected style.

Handwritten text in a cursive script, continuing from the previous page. The text is written in a fluid, connected style.

Handwritten text in a cursive script, possibly a signature or a list of names, located on the right side of the page.

Handwritten text in a cursive script, located in the middle-right section of the page.

Handwritten text in a cursive script, located in the middle-left section of the page.

Handwritten Japanese characters, likely a name or title.

Handwritten Japanese characters, possibly a signature or name.

Handwritten Japanese text, possibly a date or location.

Handwritten Japanese text, possibly a name or title.

Handwritten Japanese characters, possibly a name or title.

Handwritten Japanese text, possibly a name or title.

Handwritten Japanese characters, possibly a name or title.

Handwritten Japanese text, possibly a name or title.

Handwritten Japanese characters, possibly a name or title.

Handwritten Japanese text, possibly a name or title.

Handwritten Japanese text, possibly a name or title.

Handwritten Japanese text in cursive style (sōsho), arranged in vertical columns from right to left. The characters are fluid and connected, typical of the Edo or Meiji periods. The text appears to be a formal document or a letter, possibly related to a military or administrative matter given the use of characters like '軍' (army) and '令' (order). The paper is aged and shows some staining.

1. 三ノ宮 三ノ宮 三ノ宮
2. 三ノ宮 三ノ宮 三ノ宮
3. 三ノ宮 三ノ宮 三ノ宮

三ノ宮

三ノ宮

三ノ宮

三ノ宮 三ノ宮 三ノ宮

三ノ宮 三ノ宮 三ノ宮

三ノ宮 三ノ宮 三ノ宮

三ノ宮 三ノ宮 三ノ宮

三ノ宮 三ノ宮 三ノ宮

三ノ宮 三ノ宮 三ノ宮

1. 三ノ宮 三ノ宮 三ノ宮

1. 三ノ宮 三ノ宮 三ノ宮

三ノ宮

1. 三ノ宮 三ノ宮 三ノ宮

1. 三ノ宮 三ノ宮 三ノ宮

1. 三ノ宮 三ノ宮 三ノ宮

1. 三ノ宮 三ノ宮 三ノ宮

1. 三ノ宮 三ノ宮 三ノ宮

1. 三ノ宮 三ノ宮 三ノ宮

英吉利地圖

地圖說明(須知地圖用法)

1. 地圖之種類與用途

1. 地圖之種類與用途

1. 地圖之種類與用途

1. 地圖之種類與用途

1. 地圖之種類與用途

1. 地圖之種類與用途

1. 地圖之種類與用途

1. 地圖之種類與用途

1. 地圖之種類與用途

1. 地圖之種類與用途

1. 地圖之種類與用途

1. 地圖之種類與用途

103

From the ...

...

...

...

...

...

...

...

...

...

...

...

...

...

...

...

おのれ業ありては女の心

一 此の世にあらざるものありては

一 此の世にあらざるものありては

一 此の世にあらざるものありては

一 此の世にあらざるものありては

一 此の世にあらざるものありては

一 此の世にあらざるものありては

一 此の世にあらざるものありては

一 此の世にあらざるものありては

一 此の世にあらざるものありては

一 此の世にあらざるものありては

一 此の世にあらざるものありては

一 此の世にあらざるものありては

一 此の世にあらざるものありては

一 此の世にあらざるものありては

一 此の世にあらざるものありては

一 此の世にあらざるものありては

一 此の世にあらざるものありては

一 此の世にあらざるものありては

一 此の世にあらざるものありては

一 此の世にあらざるものありては

Handwritten text in Arabic script, likely a header or title.

Handwritten text in Arabic script, continuing the document's content.

Handwritten text in Arabic script, continuing the document's content.

Handwritten text in Arabic script, continuing the document's content.

Handwritten text in Arabic script, continuing the document's content.

Handwritten text in Arabic script, continuing the document's content.

Handwritten text in Arabic script, continuing the document's content.

Handwritten text in Arabic script, continuing the document's content.

Handwritten text in Arabic script, continuing the document's content.

Handwritten text in Arabic script, possibly a signature or date.

Handwritten text in Arabic script, possibly a signature or date.

Handwritten text in Arabic script, continuing the document's content.

Handwritten text in Arabic script, continuing the document's content.

Handwritten text in Arabic script, continuing the document's content.

Handwritten text in Arabic script, continuing the document's content.

Handwritten text in Arabic script, continuing the document's content.

Handwritten text in Arabic script, continuing the document's content.

Handwritten text in Arabic script, continuing the document's content.

Handwritten text in Arabic script, continuing the document's content.

Handwritten text in a cursive script, likely a historical document or manuscript. The text is written in dark ink on aged, yellowish paper. The script is highly stylized and difficult to decipher. The text is arranged in approximately 15 horizontal lines across the page. The first line on the left contains a large, bold character that appears to be '一' (one). The rest of the text is a continuous flow of cursive characters, possibly representing a list or a narrative. The paper shows signs of age, including some staining and discoloration.

持此...

一... 之... 之...

一... 之... 之...

一... 之... 之...

一... 之... 之...

一... 之... 之...

一... 之... 之...

一... 之... 之...

Handwritten Japanese text in cursive style, consisting of approximately 15 vertical columns of characters. The text is written on aged, slightly textured paper and includes various kanji characters, some of which are difficult to decipher due to the cursive script. The columns are arranged from right to left.

— *Handwritten signature* —

1 *Handwritten text*

1 *Handwritten text*

1 *Handwritten text*

1 *Handwritten text*

1 *Handwritten text*

1 *Handwritten text*

1 *Handwritten text*

1 *Handwritten text*

1 *Handwritten text*

1 *Handwritten text*

1 *Handwritten text*

1 *Handwritten text*

1 *Handwritten text*

Handwritten signature

一 二 三 四 五 六 七 八 九 十

一 二 三 四 五 六 七 八 九 十

一 二 三 四 五 六 七 八 九 十

一 二 三 四 五 六 七 八 九 十

一 二 三 四 五 六 七 八 九 十

一 二 三 四 五 六 七 八 九 十

一 二 三 四 五 六 七 八 九 十

一 二 三 四 五 六 七 八 九 十

一 二 三 四 五 六 七 八 九 十

一 二 三 四 五 六 七 八 九 十

一 二 三 四 五 六 七 八 九 十

一 二 三 四 五 六 七 八 九 十

一 二 三 四 五 六 七 八 九 十

134

1 2011211-2 2011211

抄

抄
抄
抄

1 抄
抄
抄

抄
抄
抄

抄
抄
抄

1 抄
抄
抄

抄
抄
抄

抄
抄
抄

抄
抄
抄

抄
抄
抄

抄
抄
抄

抄
抄
抄

抄
抄
抄

1 抄
抄
抄

抄
抄
抄

抄

抄
抄
抄

一 茲將本館所藏之書目開列於左
茲將本館所藏之書目開列於左

一 茲將本館所藏之書目開列於左
茲將本館所藏之書目開列於左

一 茲將本館所藏之書目開列於左
茲將本館所藏之書目開列於左

一 茲將本館所藏之書目開列於左
茲將本館所藏之書目開列於左

一 茲將本館所藏之書目開列於左
茲將本館所藏之書目開列於左

一 茲將本館所藏之書目開列於左
茲將本館所藏之書目開列於左

一 茲將本館所藏之書目開列於左
茲將本館所藏之書目開列於左

一 明神宗 萬曆 四十四年 閏七月 癸巳 日 上 帝 崩 御 體 不安 漸 至 危 殆 庚 子 日 崩 于 乾 清 宮 中 享 壽 五 十 六 歲 諡 曰 神 宗 萬 曆 四 十 五 年 閏 八 月 癸 亥 日 葬 于 定 陵 景 山 皇 陵 中 上 下 皇 后 崩 葬 于 景 山 皇 陵 中 一 世 宗 崩 葬 于 定 陵 景 山 皇 陵 中 一 世 宗 崩 葬 于 定 陵 景 山 皇 陵 中

一 明神宗 萬曆 四十四年 閏七月 癸巳 日 上 帝 崩 御 體 不安 漸 至 危 殆 庚 子 日 崩 于 乾 清 宮 中 享 壽 五 十 六 歲 諡 曰 神 宗 萬 曆 四 十 五 年 閏 八 月 癸 亥 日 葬 于 定 陵 景 山 皇 陵 中 上 下 皇 后 崩 葬 于 景 山 皇 陵 中 一 世 宗 崩 葬 于 定 陵 景 山 皇 陵 中 一 世 宗 崩 葬 于 定 陵 景 山 皇 陵 中

明神宗 萬曆 四十四年 閏七月 癸巳 日 上 帝 崩 御 體 不安 漸 至 危 殆 庚 子 日 崩 于 乾 清 宮 中 享 壽 五 十 六 歲 諡 曰 神 宗 萬 曆 四 十 五 年 閏 八 月 癸 亥 日 葬 于 定 陵 景 山 皇 陵 中 上 下 皇 后 崩 葬 于 景 山 皇 陵 中 一 世 宗 崩 葬 于 定 陵 景 山 皇 陵 中 一 世 宗 崩 葬 于 定 陵 景 山 皇 陵 中

一 明神宗 萬曆 四十四年 閏七月 癸巳 日 上 帝 崩 御 體 不安 漸 至 危 殆 庚 子 日 崩 于 乾 清 宮 中 享 壽 五 十 六 歲 諡 曰 神 宗 萬 曆 四 十 五 年 閏 八 月 癸 亥 日 葬 于 定 陵 景 山 皇 陵 中 上 下 皇 后 崩 葬 于 景 山 皇 陵 中 一 世 宗 崩 葬 于 定 陵 景 山 皇 陵 中 一 世 宗 崩 葬 于 定 陵 景 山 皇 陵 中

Handwritten cursive text, top left line.

Handwritten cursive text, top right line.

Handwritten cursive text, second line from top left.

Handwritten cursive text, second line from top right.

Handwritten cursive text, third line from top left.

Handwritten cursive text, third line from top right.

Vertical handwritten text between the third and fourth lines.

Vertical handwritten text between the third and fourth lines.

Handwritten cursive text, fourth line from top left.

Handwritten cursive text, fourth line from top right.

Handwritten cursive text, fifth line from top left.

Handwritten cursive text, sixth line from top left.

Small handwritten characters, possibly a date or signature.

Handwritten cursive text, seventh line from top right.

Handwritten cursive text, eighth line from top left.

Handwritten cursive text, ninth line from top left.

Handwritten cursive text, tenth line from top left.

Handwritten cursive text, eleventh line from top left.

Handwritten cursive text, twelfth line from top left.

Handwritten cursive text, thirteenth line from top left.

Handwritten cursive text, fourteenth line from top left.

Handwritten cursive text, fifteenth line from top left.

Handwritten cursive text, sixteenth line from top left.

一 1802 4 21 10

1 1802 4 21 10
1802 4 21 10
1802 4 21 10

1802 4 21 10
1802 4 21 10

1802 4 21 10
1802 4 21 10

1 1802 4 21 10
1802 4 21 10

1802 4 21 10
1802 4 21 10

1 1802 4 21 10
1802 4 21 10

1 1802 4 21 10
1802 4 21 10

... ..

... ..

... ..

... ..

... ..

... ..

... ..

...

1. 1000...
1. 1000...

1000

1000

1000

1000

1000

1000

1000

1. 1000...
1. 1000...

1 2000 1000 1000 1000
1000 1000 1000 1000
1000 1000 1000 1000

1 1000 1000 1000 1000
1000 1000 1000 1000

1 1000 1000 1000 1000
1000 1000 1000 1000
1000 1000 1000 1000

1 1000 1000 1000 1000
1000 1000 1000 1000
1000 1000 1000 1000

1 1000 1000 1000 1000
1000 1000 1000 1000
1000 1000 1000 1000

七方 力 未 元 田 所

子 弟 如 君 子 人 也
一 德 行 有 所 歸 也

一 德 行 有 所 歸 也 大 一 非 必 然

一 德 行 有 所 歸 也 大 一 非 必 然

一 德 行 有 所 歸 也

一 德 行 有 所 歸 也 大 一 非 必 然

一 德 行 有 所 歸 也

一 德 行 有 所 歸 也 大 一 非 必 然

一 德 行 有 所 歸 也 大 一 非 必 然

一 德 行 有 所 歸 也

一 德 行 有 所 歸 也

一 德 行 有 所 歸 也 大 一 非 必 然

一 德 行 有 所 歸 也 大 一 非 必 然

一 德 行 有 所 歸 也

一 德 行 有 所 歸 也

一 德 行 有 所 歸 也

一 德 行 有 所 歸 也

431
43

Handwritten text in a cursive script, possibly a list or notes.

沙松理致玉

市垣夏長

八人沙息笑

延命沙市氣

成院之致意

沙貝玉一環

精誠多本一

弘沙術之坊

早度博

Handwritten text, possibly a signature or date.

Handwritten text, possibly a signature or date.

Handwritten text, possibly a signature or date.

1. 2. 3. 4. 5. 6. 7. 8. 9. 10. 11. 12. 13. 14. 15. 16. 17. 18. 19. 20. 21. 22. 23. 24. 25. 26. 27. 28. 29. 30. 31. 32. 33. 34. 35. 36. 37. 38. 39. 40. 41. 42. 43. 44. 45. 46. 47. 48. 49. 50. 51. 52. 53. 54. 55. 56. 57. 58. 59. 60. 61. 62. 63. 64. 65. 66. 67. 68. 69. 70. 71. 72. 73. 74. 75. 76. 77. 78. 79. 80. 81. 82. 83. 84. 85. 86. 87. 88. 89. 90. 91. 92. 93. 94. 95. 96. 97. 98. 99. 100.

1. 2. 3. 4. 5. 6. 7. 8. 9. 10. 11. 12. 13. 14. 15. 16. 17. 18. 19. 20. 21. 22. 23. 24. 25. 26. 27. 28. 29. 30. 31. 32. 33. 34. 35. 36. 37. 38. 39. 40. 41. 42. 43. 44. 45. 46. 47. 48. 49. 50. 51. 52. 53. 54. 55. 56. 57. 58. 59. 60. 61. 62. 63. 64. 65. 66. 67. 68. 69. 70. 71. 72. 73. 74. 75. 76. 77. 78. 79. 80. 81. 82. 83. 84. 85. 86. 87. 88. 89. 90. 91. 92. 93. 94. 95. 96. 97. 98. 99. 100.

朱克

1. 2. 3. 4. 5. 6. 7. 8. 9. 10. 11. 12. 13. 14. 15. 16. 17. 18. 19. 20. 21. 22. 23. 24. 25. 26. 27. 28. 29. 30. 31. 32. 33. 34. 35. 36. 37. 38. 39. 40. 41. 42. 43. 44. 45. 46. 47. 48. 49. 50. 51. 52. 53. 54. 55. 56. 57. 58. 59. 60. 61. 62. 63. 64. 65. 66. 67. 68. 69. 70. 71. 72. 73. 74. 75. 76. 77. 78. 79. 80. 81. 82. 83. 84. 85. 86. 87. 88. 89. 90. 91. 92. 93. 94. 95. 96. 97. 98. 99. 100.

朱克

1. 2. 3. 4. 5. 6. 7. 8. 9. 10. 11. 12. 13. 14. 15. 16. 17. 18. 19. 20. 21. 22. 23. 24. 25. 26. 27. 28. 29. 30. 31. 32. 33. 34. 35. 36. 37. 38. 39. 40. 41. 42. 43. 44. 45. 46. 47. 48. 49. 50. 51. 52. 53. 54. 55. 56. 57. 58. 59. 60. 61. 62. 63. 64. 65. 66. 67. 68. 69. 70. 71. 72. 73. 74. 75. 76. 77. 78. 79. 80. 81. 82. 83. 84. 85. 86. 87. 88. 89. 90. 91. 92. 93. 94. 95. 96. 97. 98. 99. 100.

1. 2. 3. 4. 5. 6. 7. 8. 9. 10. 11. 12. 13. 14. 15. 16. 17. 18. 19. 20. 21. 22. 23. 24. 25. 26. 27. 28. 29. 30. 31. 32. 33. 34. 35. 36. 37. 38. 39. 40. 41. 42. 43. 44. 45. 46. 47. 48. 49. 50. 51. 52. 53. 54. 55. 56. 57. 58. 59. 60. 61. 62. 63. 64. 65. 66. 67. 68. 69. 70. 71. 72. 73. 74. 75. 76. 77. 78. 79. 80. 81. 82. 83. 84. 85. 86. 87. 88. 89. 90. 91. 92. 93. 94. 95. 96. 97. 98. 99. 100.

1 板本抄本...
1 五ノ...

1 御...
1 御...

1 御...
1 御...

加
ノ...

1 御...
1 御...

1 御...
1 御...

1 御...
1 御...

1 御...
1 御...

133
134

Handwritten text in a cursive script, possibly a form or document. The text is arranged in several columns, with some lines starting with vertical markers (|). The script is dense and difficult to decipher without context.

Handwritten characters or symbols, possibly a signature or specific notation.

Handwritten characters, possibly a name or title.

Handwritten characters, possibly a name or title.

Handwritten characters, possibly a name or title.

Handwritten characters, possibly a name or title.

Handwritten characters, possibly a name or title.

Handwritten characters, possibly a name or title.

Handwritten characters, possibly a name or title.

Handwritten characters, possibly a name or title.

33
144

平定州

一 平定州之西北有平定縣
一 平定州之東南有平定縣
一 平定州之西南有平定縣
一 平定州之東北有平定縣

一 平定州之南有平定縣
一 平定州之西有平定縣
一 平定州之東有平定縣
一 平定州之北有平定縣

一 平定州之南有平定縣
一 平定州之西有平定縣

一 平定州之南有平定縣
一 平定州之西有平定縣
一 平定州之東有平定縣
一 平定州之北有平定縣

1 中 示 德 王 山 子

子 子

一 示 德 王 山 子

示 德 王 山 子 示 德 王 山 子

示 德 王 山 子 示 德 王 山 子

示 德 王 山 子 示 德 王 山 子

示 德 王 山 子 示 德 王 山 子

示 德 王 山 子 示 德 王 山 子

1 示 德 王 山 子

1 示 德 王 山 子

1 示 德 王 山 子

示 德 王 山 子

示 德 王 山 子 示 德 王 山 子

示 德 王 山 子 示 德 王 山 子

1 示 德 王 山 子 示 德 王 山 子

示 德 王 山 子 示 德 王 山 子

示 德 王 山 子 示 德 王 山 子

1 示 德 王 山 子 示 德 王 山 子

20 元 三 十 五 十 册

字 号 三 十 五 十 册

pen in the hand to work

字 号 三 十 五 十 册

will be in the hand to work

will be in the hand to work

will be in the hand to work

will be in the hand to work

will be in the hand to work

will be in the hand to work

will be in the hand to work

will be in the hand to work

will be in the hand to work

will be in the hand to work

will be in the hand to work

will be in the hand to work

will be in the hand to work

will be in the hand to work

will be in the hand to work

will be in the hand to work

Handwritten text in a cursive script, likely a letter or document. The text is written vertically on aged paper and includes several lines of dense characters. Some characters are large and bold, possibly indicating emphasis or specific names. The script is highly stylized and difficult to decipher without a key.

Handwritten text in a cursive script, likely a historical document or letter. The text is written on aged, yellowed paper and is organized into several lines, some starting with vertical markers (|). The script is dense and difficult to decipher without specialized knowledge of the language.

143

Handwritten text at the top of the page, possibly a header or title.

1.

... ..

... ..

1.

... ..

Handwritten characters, possibly a signature or name.

1.

1.

... ..

1.

... ..

Handwritten characters, possibly a signature or name.

1.

... ..

... ..

... ..

... ..

Handwritten cursive text at the top right of the page.

Handwritten cursive text, possibly a signature or name.

Handwritten cursive text, possibly a signature or name.

Handwritten cursive text, possibly a signature or name.

Handwritten cursive text, possibly a signature or name.

Handwritten cursive text, possibly a signature or name.

Handwritten cursive text, possibly a signature or name.

Handwritten cursive text at the top left of the page.

Handwritten cursive text, possibly a signature or name.

Handwritten cursive text, possibly a signature or name.

Handwritten cursive text, possibly a signature or name.

Handwritten cursive text, possibly a signature or name.

Handwritten cursive text, possibly a signature or name.

Handwritten cursive text, possibly a signature or name.

Handwritten cursive text, possibly a signature or name.

Handwritten cursive text, possibly a signature or name.

Handwritten cursive text, possibly a signature or name.

Handwritten cursive text, possibly a signature or name.

Handwritten Japanese text, likely a signature or name, written vertically in cursive style.

Handwritten Japanese text, likely a signature or name, written vertically in cursive style.

Handwritten Japanese text, likely a signature or name, written vertically in cursive style.

Handwritten Japanese text, likely a signature or name, written vertically in cursive style.

Handwritten Japanese text, likely a signature or name, written vertically in cursive style.

Handwritten Japanese text, likely a signature or name, written vertically in cursive style.

Handwritten Japanese text, likely a signature or name, written vertically in cursive style.

Handwritten Japanese text, likely a signature or name, written vertically in cursive style.

Handwritten Japanese text, likely a signature or name, written vertically in cursive style.

Small handwritten characters, possibly a date or reference number, located in the upper left margin.

新
由
一

入
山
山
山
山
山

事
事
事
事
事

乃
乃
乃
乃
乃

何
何
何
何
何

一
一
一
一
一

一
一
一
一
一

一
一
一
一
一

一
一
一
一
一

一
一
一
一
一

一
一
一
一
一

一
一
一
一
一

一
一
一
一
一

一
一
一
一
一

一
一
一
一
一

一
一
一
一
一

一
一
一
一
一

うらうら 松平大守

何事も 多岐に及ぶ

人 是 こと 御事

可成り こと 人 人

巻 下 九 七 二 八 八

うらうら 荒田

こと 難成 こと こと

こと こと こと

こと こと こと こと こと

こと こと こと こと

こと こと こと こと こと

こと こと こと こと こと

こと こと こと こと こと

こと こと こと こと こと

Handwritten text in the top right corner, possibly a date or reference number.

Handwritten text in the upper right section.

Handwritten text, possibly a name or title.

Handwritten text in the middle right section.

Large handwritten characters, possibly a name or title.

Handwritten text below the large characters.

Large handwritten characters, possibly a name or title.

Handwritten text below the large characters.

Large handwritten characters at the bottom right.

Large handwritten characters in the middle section.

Handwritten text below the large characters.

Large handwritten characters in the middle section.

Handwritten text below the large characters.

Large handwritten characters in the middle section.

Handwritten text below the large characters.

Large handwritten characters in the middle section.

Handwritten text below the large characters.

Large handwritten characters in the middle section.

Handwritten text below the large characters.

Large handwritten characters in the middle section.

Handwritten text below the large characters.

Large handwritten characters in the middle section.

Handwritten text below the large characters.

1 振興法 振興法
1 振興法 振興法
1 振興法 振興法

振興法 振興法
振興法 振興法

振興法 振興法
振興法 振興法

振興法 振興法
振興法 振興法

振興法 振興法
振興法 振興法

振興法 振興法
振興法 振興法

振興法 振興法
振興法 振興法

振興法 振興法
振興法 振興法

振興法 振興法
振興法 振興法

振興法 振興法
振興法 振興法

振興法 振興法
振興法 振興法

1 25th Nov 1864

1 25th Nov 1864

Handwritten notes in the left margin, including the characters "海院" (Kaikan) and "島" (Shima).

外 正 配 唱 毎 日

三 日 抄 卷 第 一 卷

一 位 七 之 内 自 然 事

枯 草 之 中 亦 有 神 人

良 物 十 二 在 其 中 一 也

之 之 所 上 之 事

口 舌 之 事 之 事 亦 有

同 心 一 也 其 事 亦 有

技 巧 之 事 亦 有 之

如 之 之 事 亦 有 之

少 少 之 事 亦 有 之

亦 有 之 事 亦 有 之

亦 有 之 事 亦 有 之

亦 有 之 事 亦 有 之

流 入 之 事 亦 有 之

124

53

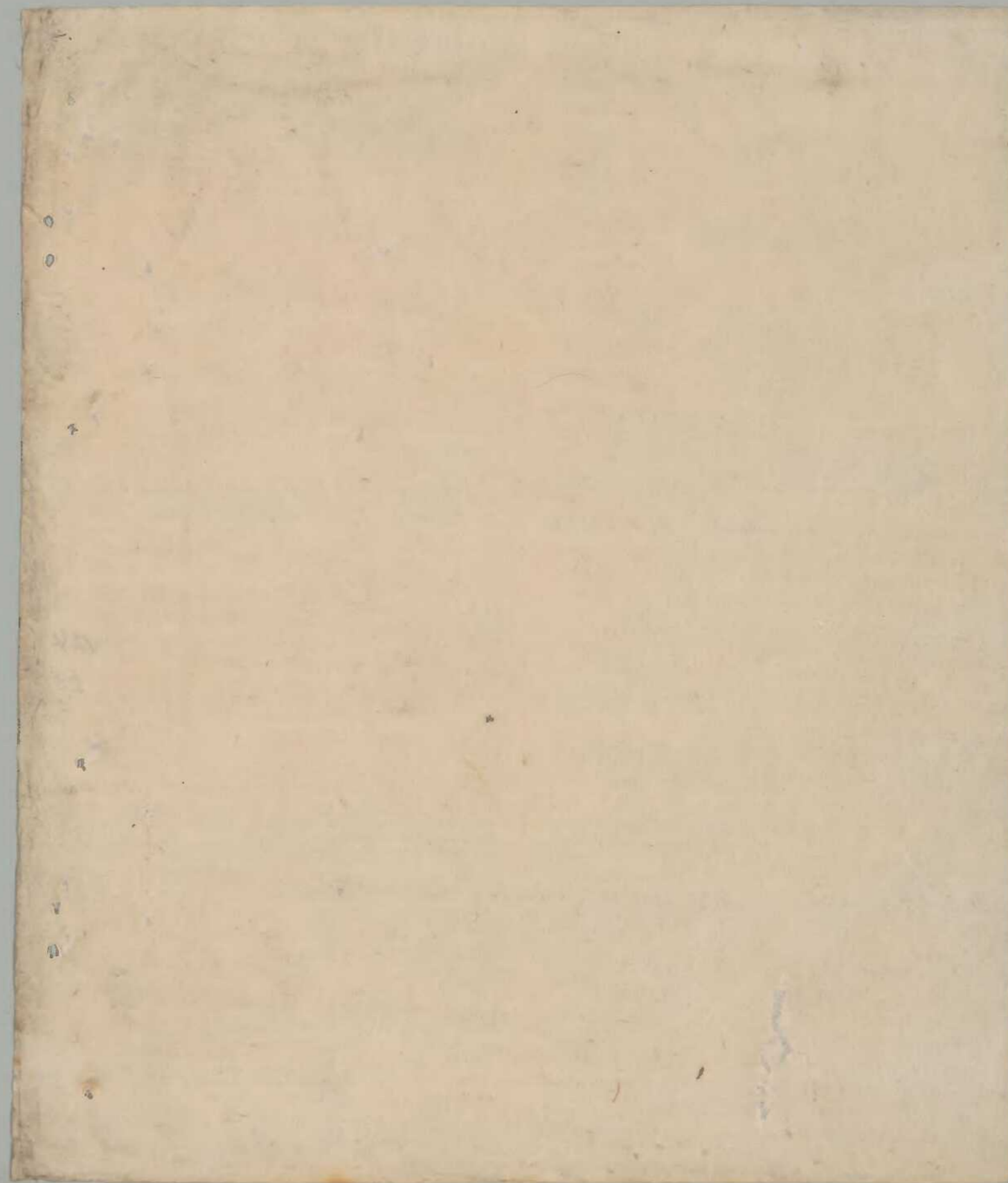

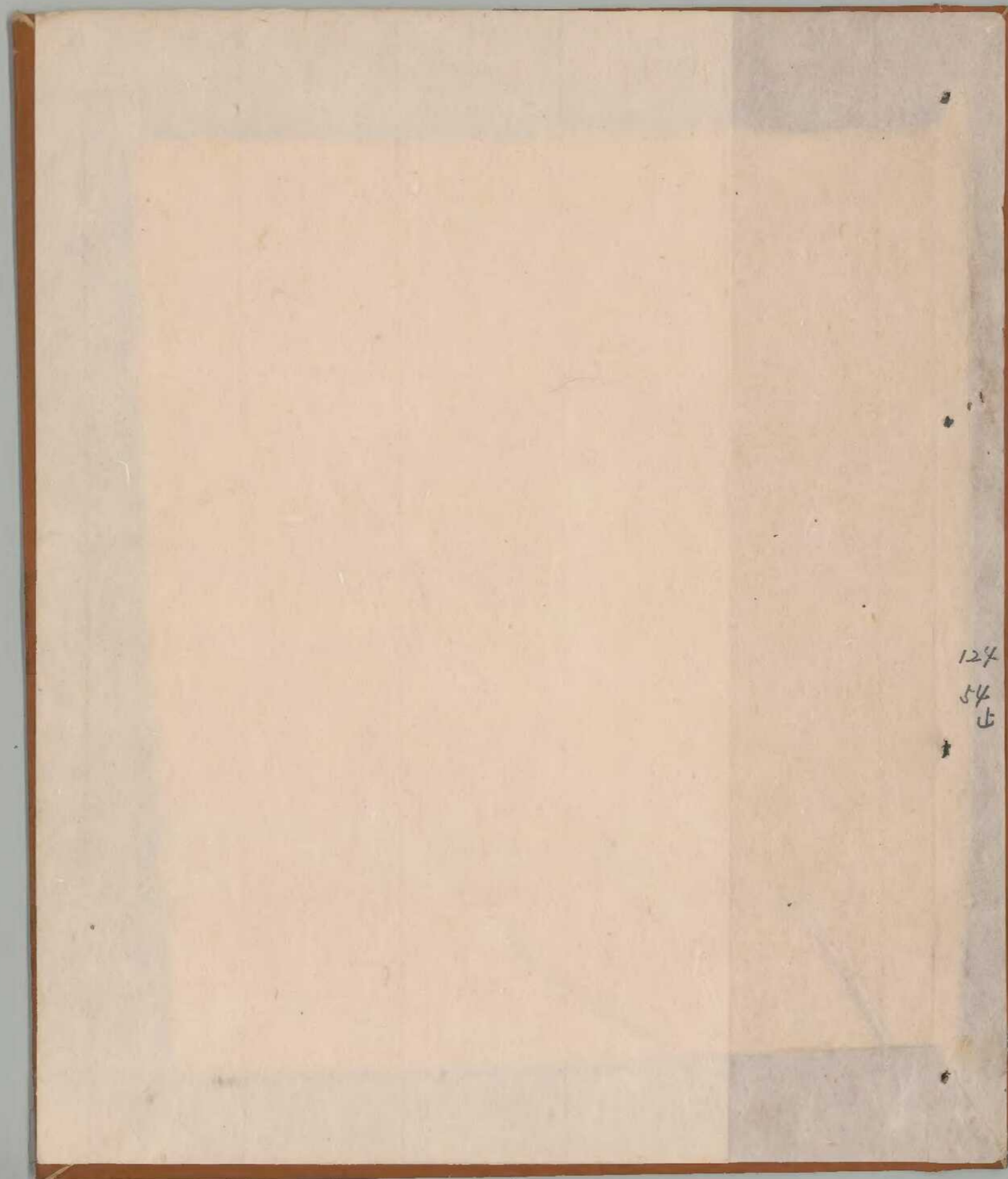

124
54
止

