

大乗院寺社雜事記 百三十四

古文書

三十函并一
五十四號

内閣文庫	
番號	和 21122
冊數	167 (130)
函號	并 27 514

大乗院寺社雜事記



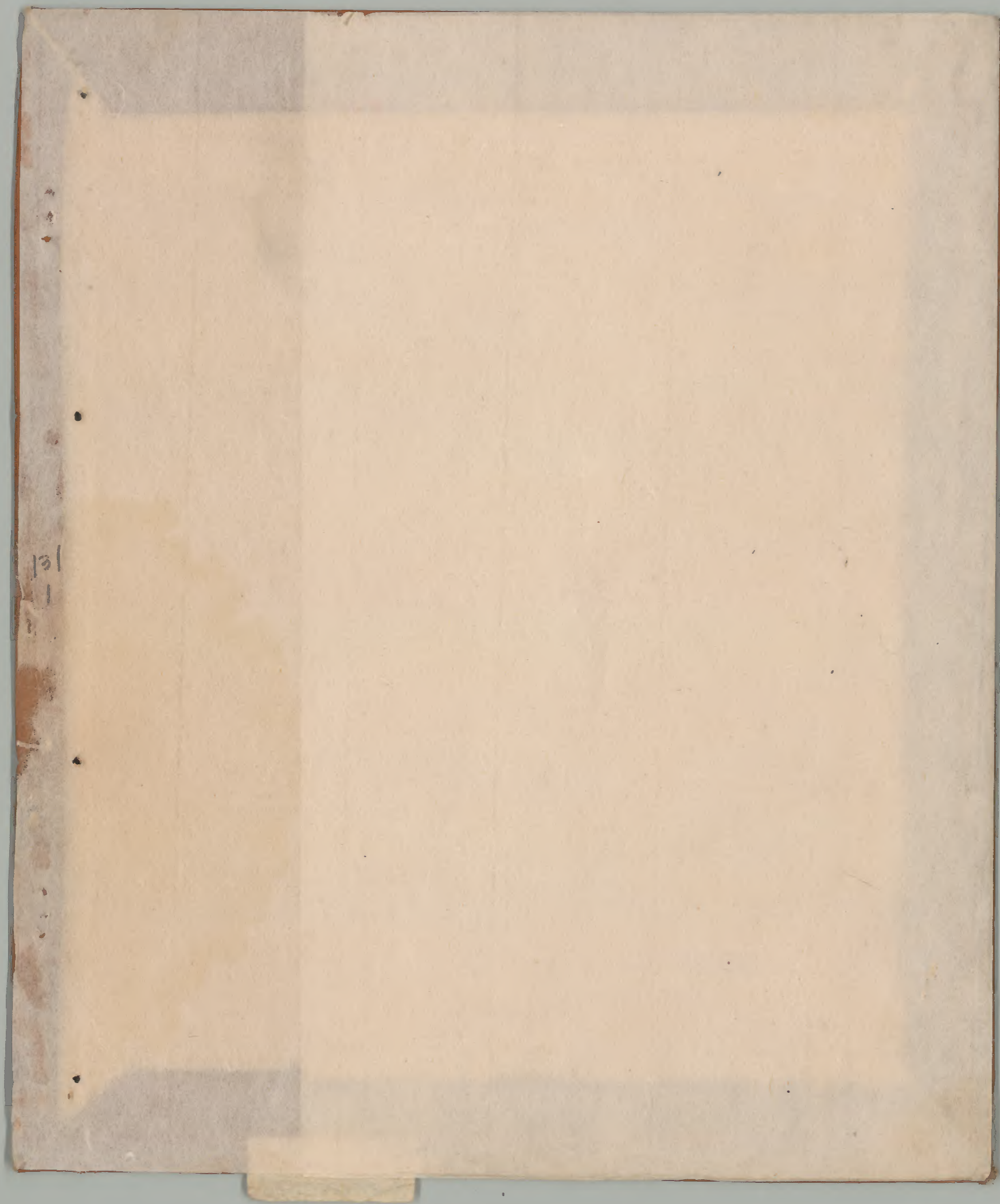

明應二年二月日

常山院

并西平八

寺社雜事記

付院家

前大僧正

大來院

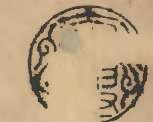

Handwritten text in cursive script, likely bleed-through from the reverse side of the page. The characters are difficult to decipher due to the style and fading.

大木院

經事記
竹溪
若大德寺

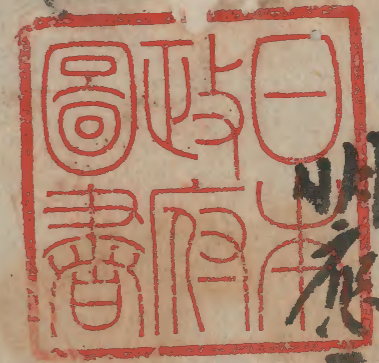

明應二年三月

131
3

Handwritten text in a cursive script, possibly a signature or a name, located at the top of the page.

131
4

Handwritten text in a cursive script, possibly a name or a title, located in the upper middle section of the page.

Handwritten text in a cursive script, possibly a name or a title, located in the middle section of the page.

Handwritten text in a cursive script, possibly a name or a title, located in the middle section of the page.

Handwritten text in a cursive script, possibly a name or a title, located in the middle section of the page.

Handwritten text in a cursive script, possibly a name or a title, located in the middle section of the page.

Handwritten text in a cursive script, possibly a name or a title, located in the middle section of the page.

Handwritten text in a cursive script, possibly a name or a title, located in the middle section of the page.

Handwritten text in a cursive script, possibly a name or a title, located in the lower middle section of the page.

Handwritten text in a cursive script, possibly a name or a title, located in the lower middle section of the page.

13/5

明應二年乙未三月一日丙寅

御幸仁王浦大木二高橋下荒部 干法信

水二口

鴻二身多勿一書法成下新舟也

今定改改十出之又一也

應運所書抄院

列事子法地之助也

青月本好舟也 大将軍治政津 至海

善法寺法院 法方名各津治 葉字申助也

其後而申助之言者集事所下各津也

川中河燈下至河内國掛治也

其後而申助之言者集事所下各津也

其後而申助之言者集事所下各津也

其後而申助之言者集事所下各津也

其後而申助之言者集事所下各津也

其後而申助之言者集事所下各津也

其後而申助之言者集事所下各津也

其後而申助之言者集事所下各津也

其後而申助之言者集事所下各津也

其後而申助之言者集事所下各津也

Handwritten notes on the right margin, including the number 131.

甲

Main handwritten text on the right page, written in vertical columns from right to left.

Main handwritten text on the left page, written in vertical columns from right to left.

片

中... 山城... 下... 右... 外...

下... 出... 如... 向...

可

部... 下... 部... 河... 品...

音

計... 外...

...

筆其多之... 行其之

吉

一 奇見大... 行其之

八日

一 揚子... 依合州... 昭葉... 依是... 亦中...

Handwritten notes in cursive script at the bottom of the page.

君用事の由を承り書言入付申
二名もりの旨に依りて此中一を以て
未高初く長瑞二丁に平一を以て
正年一ありし事因田三歳く一人五人
如の二節一を以て

一 考下二三人の旨を承りて此中一を以て

多計以て植二年ありて人
此中一を以て平あり
其旨を承りて此中一を以て

考下二三人の旨を承りて此中一を以て
多計以て植二年ありて人
此中一を以て平あり
其旨を承りて此中一を以て

考下二三人の旨を承りて此中一を以て
多計以て植二年ありて人
此中一を以て平あり
其旨を承りて此中一を以て

九
此中一を以て

此中一を以て

十日
海前勢也

此中一を以て

此中一を以て

此中一を以て

十言

一 鴻一牙多也 今言多手印本紙

序者九聖

一 或說臣切の功運用者 此一紙

子研一也 板文在

十言

林 聖印 印

一 不深合則臣月心 行研

或此也 抄本

此 聖印 印

一 是同時此持子 奉合 抄本 聖印 印

第一本 聖印 印

十言

抄本 聖印 印

一 意は 抄本

抄本 聖印 印

一 此之書 所行 所 抄本 聖印 印

石丸 子 抄本 聖印 印

抄本 聖印 印

支者 抄本 聖印 印

抄本 聖印 印

Handwritten notes at the top right of the page.

Handwritten characters, possibly a name or title.

白、ハ、北、凡、由、方、入、道、中、ハ、仗、の、所、
中、之、至、則、也、三、言、ハ、傳、言、也、
美、士、年、ハ、三、十、有、四、三、年、甲、申、三、月、廿、八、日、
命、氣、ハ、過、ク、死、ス、死、ス、ル、所、ハ、信、河、南、也、
一、言、ハ、一、言、也、一、言、ハ、一、言、也、
一、言、ハ、一、言、也、一、言、ハ、一、言、也、

十言

一、言、ハ、一、言、也、

一、言、ハ、一、言、也、

一、言、ハ、一、言、也、

一、言、ハ、一、言、也、

一、言、ハ、一、言、也、

十言

一、言、ハ、一、言、也、

一、言、ハ、一、言、也、

Handwritten notes at the bottom left of the page.

Handwritten characters at the bottom left.

一 川内書物多し 十ヶ所 細川頼朝末孫尾井一
以之に未だし 廿五ヶ所 尾井一 尾井一 尾井一
物多し 廿五ヶ所

一 相模書物 井原書物 廿五ヶ所 尾井一
尾井一 十ヶ所 廿五ヶ所

一 吳越 井原書物 廿五ヶ所 尾井一
尾井一 十ヶ所 廿五ヶ所

西金屋 學書 恒州 寺抄 學書
末金屋 池原抄 行書 寺抄 學書
尾井一

一 津波書物 廿五ヶ所 尾井一
尾井一 十ヶ所 廿五ヶ所

一 高尾書物 廿五ヶ所 尾井一
尾井一 十ヶ所 廿五ヶ所

一 尾尾書物 廿五ヶ所 尾井一
尾井一 十ヶ所 廿五ヶ所

一 尾尾書物 廿五ヶ所 尾井一
尾井一 十ヶ所 廿五ヶ所

一 高尾書物 廿五ヶ所 尾井一
尾井一 十ヶ所 廿五ヶ所

[Faint bleed-through text from the reverse side]

一 昔の部十三を括弧し

一 高野何一此の或る事其方作の云

[Faint bleed-through text]

一 後成る括弧し其の事又云

[Faint bleed-through text]

一 而此を括弧し

一 海同本其の事あるに似下

[Faint bleed-through text]

十号

一 非能り葉書に抄合本人の事

抄合本其の事又云

一 中印の事

及向一合本抄合本人の事

中印の事

抄合本其の事又云

抄合本其の事又云

一 枚書下其の事又云

三十一

十月

一 此處係有一高寺，寺名音譯所
 有三塔，塔中有一古佛，
 塔名音譯所，口北山寺。

一 湖名音譯所

一 移軍頂入會所

十月九日 又章下川

一 此日以後，凡二三日，今一過，其前
 此日以後，凡二三日，今一過，其前

一 此處係有一高寺，寺名音譯所

一 此處係有一高寺，寺名音譯所

一 此處係有一高寺，寺名音譯所

一 此處係有一高寺，寺名音譯所

一 此處係有一高寺，寺名音譯所

一 此處係有一高寺，寺名音譯所

廿五

一 堪三之之如 今實年所也

一 諸君之志也

一 言方儀中 年申子年下 廿三之月所儀之

一 所之熱 儀中 三下之儀中 經理儀中下

一 儀中 儀中 儀中 儀中 儀中 儀中 儀中 儀中 儀中 儀中

廿五

一 湖一之之如 右之儀中

一 湖一之之如 右之儀中

一 儀中 儀中 儀中 儀中 儀中 儀中 儀中 儀中 儀中 儀中

西津和与月 右之儀中

右之儀中 右之儀中 右之儀中 右之儀中 右之儀中 右之儀中 右之儀中 右之儀中 右之儀中 右之儀中

右之儀中 右之儀中 右之儀中 右之儀中 右之儀中 右之儀中 右之儀中 右之儀中 右之儀中 右之儀中

一 儀中 儀中 儀中 儀中 儀中 儀中 儀中 儀中 儀中 儀中

一 儀中 儀中 儀中 儀中 儀中 儀中 儀中 儀中 儀中 儀中

一 儀中 儀中 儀中 儀中 儀中 儀中 儀中 儀中 儀中 儀中

一 儀中 儀中 儀中 儀中 儀中 儀中 儀中 儀中 儀中 儀中

一 儀中 儀中 儀中 儀中 儀中 儀中 儀中 儀中 儀中 儀中

一 儀中 儀中 儀中 儀中 儀中 儀中 儀中 儀中 儀中 儀中

元世... 13/18

一 家人一... 一 乃... 一 乃... 一 乃...

甘...

一 乃... 一 乃... 一 乃... 一 乃...

一 乃... 一 乃... 一 乃... 一 乃... 一 乃...

一 乃... 一 乃... 一 乃... 一 乃... 一 乃...

一人全修の世に於ては、
其の功を以てして、
其の徳を以てして、
其の業を以てして、
其の徳を以てして、
其の業を以てして、
其の徳を以てして、
其の業を以てして、

一 始に才を以てして、
其の功を以てして、
其の徳を以てして、
其の業を以てして、
其の徳を以てして、
其の業を以てして、
其の徳を以てして、
其の業を以てして、

一 此の世に於ては、
其の功を以てして、
其の徳を以てして、
其の業を以てして、
其の徳を以てして、
其の業を以てして、
其の徳を以てして、
其の業を以てして、

一 事此の世に於ては、
其の功を以てして、
其の徳を以てして、
其の業を以てして、
其の徳を以てして、
其の業を以てして、
其の徳を以てして、
其の業を以てして、

一 皆、公我、
其の功を以てして、
其の徳を以てして、
其の業を以てして、
其の徳を以てして、
其の業を以てして、
其の徳を以てして、
其の業を以てして、

一 此の世に於ては、
其の功を以てして、
其の徳を以てして、
其の業を以てして、
其の徳を以てして、
其の業を以てして、
其の徳を以てして、
其の業を以てして、

一 此の世に於ては、
其の功を以てして、
其の徳を以てして、
其の業を以てして、
其の徳を以てして、
其の業を以てして、
其の徳を以てして、
其の業を以てして、

一 此の世に於ては、
其の功を以てして、
其の徳を以てして、
其の業を以てして、
其の徳を以てして、
其の業を以てして、
其の徳を以てして、
其の業を以てして、

[Handwritten cursive text, likely a signature or name]

多由内口支取

一 諸君の老姑に引率 伯父御下
[Handwritten cursive text]

毎朝早

[Handwritten cursive text]

一 妻新居 (自) 御下 御下
[Handwritten cursive text]

一 諸君の老姑に引率 伯父御下
[Handwritten cursive text]

[Handwritten cursive text]

[Handwritten cursive text]

一 諸君の老姑に引率 伯父御下
[Handwritten cursive text]

[Handwritten cursive text]

[Handwritten cursive text]

[Handwritten cursive text]

[Handwritten cursive text]

[Handwritten cursive text]

[Handwritten cursive text]

Handwritten text, possibly a signature or name, written vertically on the right side of the page.

11-20-57
Handwritten text, possibly a date or reference number, written vertically.

Handwritten text, possibly a name or title, written vertically.

Handwritten text, possibly a name or title, written vertically.

Handwritten text, possibly a name or title, written vertically.

Handwritten text, possibly a name or title, written vertically.

Handwritten text, possibly a name or title, written vertically.

Handwritten text, possibly a name or title, written vertically.

Handwritten text, possibly a name or title, written vertically.

Handwritten text, possibly a name or title, written vertically.

131
21

in 1780

1780

1780

1780

1780

1780

1780

1780

1780

1780

1780

1780

1780

1780

1780

1780

1780

1780

1780

1780

1780

1780

1780

1780

石神 勘多子 石 下 佐 佐 大 田 藤 林 越 死 藤 井 寺 十六

梅 原 九 川 前 藤 井 寺 大 田 藤 林 越 死 藤 井 寺 十六

大 田 天 王 寺 赤 杉 本 地 越 死 藤 井 寺 十六

藤 井 寺 十六 大 田 藤 林 越 死 藤 井 寺 十六

藤 井 寺 十六 大 田 藤 林 越 死 藤 井 寺 十六

藤 井 寺 十六 大 田 藤 林 越 死 藤 井 寺 十六

藤 井 寺 十六 大 田 藤 林 越 死 藤 井 寺 十六

藤 井 寺 十六 大 田 藤 林 越 死 藤 井 寺 十六

藤 井 寺 十六 大 田 藤 林 越 死 藤 井 寺 十六

藤 井 寺 十六 大 田 藤 林 越 死 藤 井 寺 十六

藤 井 寺 十六 大 田 藤 林 越 死 藤 井 寺 十六

藤 井 寺 十六 大 田 藤 林 越 死 藤 井 寺 十六

藤 井 寺 十六 大 田 藤 林 越 死 藤 井 寺 十六

藤 井 寺 十六 大 田 藤 林 越 死 藤 井 寺 十六

藤 井 寺 十六 大 田 藤 林 越 死 藤 井 寺 十六

藤 井 寺 十六 大 田 藤 林 越 死 藤 井 寺 十六

藤 井 寺 十六 大 田 藤 林 越 死 藤 井 寺 十六

藤 井 寺 十六 大 田 藤 林 越 死 藤 井 寺 十六

藤 井 寺 十六 大 田 藤 林 越 死 藤 井 寺 十六

藤 井 寺 十六 大 田 藤 林 越 死 藤 井 寺 十六

藤 井 寺 十六 大 田 藤 林 越 死 藤 井 寺 十六

國文

公家文書

卷

廿四日 是日 小川

廿五日 是日 小川

廿六日 是日 小川

廿七日 是日 小川

廿八日 是日 小川

廿九日

廿十日 是日 小川

廿一日

廿二日

廿三日

廿四日

廿五日

廿六日

廿七日

廿八日

廿九日

三十日

三十一日

三十二日

三十三日

三十四日

三十五日

三十六日

三十七日

三十八日

三十九日

四十日

Main body of the document containing dense handwritten text in cursive style, likely a ledger or diary.

131
25

Handwritten text in cursive script, top right.

Handwritten text in cursive script, top right.

Handwritten text in cursive script, top right.

Handwritten text in cursive script, top right.

Handwritten text in cursive script, top right.

Handwritten text in cursive script, top right.

Handwritten text in cursive script, top right.

Handwritten text in cursive script, top right.

Handwritten text in cursive script, top right.

Handwritten text in cursive script, top right.

Handwritten text in cursive script, top right.

Handwritten text in cursive script, bottom right.

Handwritten text in cursive script, bottom right.

Handwritten text in cursive script, bottom right.

Handwritten text in cursive script, bottom right.

Handwritten signature or name in cursive script.

Handwritten word or phrase in cursive script.

Handwritten word or phrase in cursive script.

Handwritten word or phrase in cursive script.

Handwritten word or phrase in cursive script.

Handwritten word or phrase in cursive script.

Handwritten word or phrase in cursive script.

Handwritten word or phrase in cursive script.

Handwritten word or phrase in cursive script.

Handwritten word or phrase in cursive script.

Handwritten word or phrase in cursive script.

Handwritten word or phrase in cursive script.

134
27