

苗田氏家傳

以上京山竹五竹

之

院殿河書

美陽由慶

朝公

大納言極信

成河經業

長谷川方起

公海之兼作

長谷川重光

長谷川

長谷川重光

二

實親

松中

信實

中條大經

Handwritten Japanese characters in cursive style, likely a signature or name.

Handwritten Japanese characters in cursive style, likely a signature or name.

Handwritten Japanese characters in cursive style, likely a signature or name.

Handwritten Japanese characters in cursive style, likely a signature or name.

Handwritten Japanese characters in cursive style, likely a signature or name.

Handwritten Japanese characters in cursive style, likely a signature or name.



Handwritten Japanese characters in cursive style, likely a signature or name.

Handwritten Japanese characters in cursive style, likely a signature or name.

てらる

一 國の諸子の日本に於て

一 三陽の昔に慶親公

一 子に不^一 儀に書^一

一 年^一 儀^一 子^一 儀^一 子^一

一 正威同知^一 抄紙

一 五^一 文^一 書^一 尺

一 方^一 抄^一 書^一 尺

一 し^一 抄^一 書^一 尺

一 抄^一 書^一 尺

一 抄^一 書^一 尺

一 抄^一 書^一 尺

1. ...
2. ...

Page 1

1. ...
2. ...
3. ...

110

集賢堂

1. ...
2. ...
3. ...

114

...
...

1 1870年11月1日 東京府知事 宛

東京府知事 宛

1 東京府知事 宛

1 東京府知事 宛

1 東京府知事 宛

1 東京府知事 宛

1 東京府知事 宛

1 東京府知事 宛

1 東京府知事 宛

1 東京府知事 宛

1 東京府知事 宛

1 東京府知事 宛

1 東京府知事 宛

1 東京府知事 宛

1 東京府知事 宛

1 東京府知事 宛

1 東京府知事 宛

1 東京府知事 宛

Handwritten text in a cursive style, likely a signature or a name.

Handwritten text in a cursive style, likely a signature or a name.

Handwritten text in a cursive style, likely a signature or a name.

Handwritten text in a cursive style, likely a signature or a name.

Handwritten text in a cursive style, likely a signature or a name.

Small handwritten characters, possibly a date or a mark.

Handwritten text in a cursive style, likely a signature or a name.

Handwritten text in a cursive style, likely a signature or a name.

Handwritten text in a cursive style, likely a signature or a name.

Handwritten text in a cursive style, likely a signature or a name.

Handwritten text in a cursive style, likely a signature or a name.

Handwritten text in a cursive style, likely a signature or a name.

Handwritten text in a cursive style, likely a signature or a name.

Handwritten text in a cursive style, likely a signature or a name.

Handwritten text in a cursive style, likely a signature or a name.

Handwritten text at the top of the page, possibly a title or header.

Handwritten text, possibly a date or reference number.

Handwritten text, possibly a name or address.

Handwritten text, possibly a name or address.

Handwritten text, possibly a name or address.

Handwritten text, possibly a name or address.

Handwritten text, possibly a name or address.

Handwritten text, possibly a name or address.

Handwritten text, possibly a name or address.

Handwritten text, possibly a name or address.

Handwritten text, possibly a name or address.

~~~~~ 品淨名月三三三

~~~~~ 品淨名月三三三

~~~~~ 品淨名月三三三

~~~~~ 品淨名月三三三

~~~~~ 品淨名月三三三

~~~~~ 品淨名月三三三

~~~~~ 品淨名月三三三

~~~~~ 品淨名月三三三

~~~~~ 品淨名月三三三

~~~~~ 品淨名月三三三

~~~~~ 品淨名月三三三

~~~~~ 品淨名月三三三

~~~~~ 品淨名月三三三

~~~~~ 品淨名月三三三

~~~~~ 品淨名月三三三

~~~~~ 品淨名月三三三

~~~~~ 品淨名月三三三

~~~~~ 品淨名月三三三

一 江戸の海軍に於ては
一 江戸の海軍に於ては
一 江戸の海軍に於ては

一 江戸の海軍に於ては
一 江戸の海軍に於ては

一 江戸の海軍に於ては
一 江戸の海軍に於ては

一 江戸の海軍に於ては
一 江戸の海軍に於ては

一 江戸の海軍に於ては
一 江戸の海軍に於ては

一 江戸の海軍に於ては
一 江戸の海軍に於ては

此惟人之家也

此惟人之家也

此惟人之家也

人納心而致之

此惟人之家也

此惟人之家也

此惟人之家也

此惟人之家也

此惟人之家也

此惟人之家也

此惟人之家也

此惟人之家也

此惟人之家也

此惟人之家也

此惟人之家也

此惟人之家也

1. 西宮山ノ東ノ麓ニテ
2. 西宮山ノ東ノ麓ニテ
3. 西宮山ノ東ノ麓ニテ

4. 西宮山ノ東ノ麓ニテ

5. 西宮山ノ東ノ麓ニテ

6. 西宮山ノ東ノ麓ニテ

7. 西宮山ノ東ノ麓ニテ

8. 西宮山ノ東ノ麓ニテ

9. 西宮山ノ東ノ麓ニテ

10. 西宮山ノ東ノ麓ニテ

11. 西宮山ノ東ノ麓ニテ

中何新

中何新 善為

中何新 善為

中何新 善為

中何新 善為

中何新 善為

中何新 善為

中何新 善為

中何新 善為

中何新 善為

中何新 善為

中何新 善為

1 倭寇船 1 船名不明

1 船名不明 8-21 船名不明

70-100

1 船名不明 船名不明 船名不明

本丸

船名不明

1 船名不明 船名不明 船名不明

1 船名不明 船名不明 船名不明

船名不明 船名不明

1 船名不明 船名不明 船名不明

船名不明

1 船名不明 船名不明

船名不明

船名不明

1 船名不明 船名不明 船名不明

船名不明

1 船名不明 船名不明 船名不明
船名不明 船名不明 船名不明
船名不明 船名不明 船名不明

1 1870年...

1 1870年...

1 撒渡物...

1 至...

1 大...

1 不...

1 出...

1 1870年...

1 1870年...

花地月夜... 卷之五

五言古詩

五言古詩

中江

望遠

五言古詩

五言古詩

五言古詩

五言

五言古詩

五言古詩

132

1. What is the name of the ...

1. ...

1. ...

1. ...

1. ...

1. ...

1. ...

1. ...

1. ...

1. ...

1. ...

1. ...

1. ...

1. ...

Faint bleed-through text from the reverse side of the page.

孝良惟欽

為學須從

點下仍新見

神農本草列

百子流私知

可考一

付在

程德法

外日

南

智惠多乃院

新名女集

洞之何

子極内

一極極一

油之何

三德和知院

也

也

也

也

也

也

Curran - 5th 5th 1850

1. The

...

1. The

...

1. The

...

...

...

...

...

...

...

...

...

...

...

一 〇月廿一日
一 〇月廿二日
一 〇月廿三日
一 〇月廿四日
一 〇月廿五日
一 〇月廿六日
一 〇月廿七日
一 〇月廿八日
一 〇月廿九日
一 〇月三十日

一 〇月廿一日
一 〇月廿二日
一 〇月廿三日
一 〇月廿四日
一 〇月廿五日
一 〇月廿六日
一 〇月廿七日
一 〇月廿八日
一 〇月廿九日
一 〇月三十日

一 〇月廿一日
一 〇月廿二日
一 〇月廿三日
一 〇月廿四日
一 〇月廿五日
一 〇月廿六日
一 〇月廿七日
一 〇月廿八日
一 〇月廿九日
一 〇月三十日

一 〇月廿一日
一 〇月廿二日
一 〇月廿三日
一 〇月廿四日
一 〇月廿五日
一 〇月廿六日
一 〇月廿七日
一 〇月廿八日
一 〇月廿九日
一 〇月三十日

一 〇月廿一日
一 〇月廿二日
一 〇月廿三日
一 〇月廿四日
一 〇月廿五日
一 〇月廿六日
一 〇月廿七日
一 〇月廿八日
一 〇月廿九日
一 〇月三十日

一 〇月廿一日
一 〇月廿二日
一 〇月廿三日
一 〇月廿四日
一 〇月廿五日
一 〇月廿六日
一 〇月廿七日
一 〇月廿八日
一 〇月廿九日
一 〇月三十日

358
Muller's formula - 1000000000

359
Muller's formula - 1000000000

360
Muller's formula - 1000000000

361
Muller's formula - 1000000000

362
Muller's formula - 1000000000

363
Muller's formula - 1000000000

364
Muller's formula - 1000000000

365
Muller's formula - 1000000000

366
Muller's formula - 1000000000

367
Muller's formula - 1000000000

Small print

Small print

Small print

Small print

Small print

Small print

Small print

Small print

Small print

Small print

Small print

Small print

Small print

Small print

Small print

Small print

Small print

Small print

Small print

Small print

田
家

手
書

Handwritten text in cursive script, possibly a signature or name.

Handwritten text in cursive script, possibly a name or title.

Handwritten text in cursive script, possibly a name or title.

Handwritten text in cursive script, possibly a name or title.

34
132

和名

和名 日本...

和名...

和名...

和名...

和名...

和名...

和名...

和名...

和名...

和名

和名...

和名...

和名...

和名...

和名...

和名...

和名...

和名...

和名...

和名...

和名...

imperial

11/2

11/2

11/2

11/2

11/2

11/2

11/2

11/2

11/2

11/2

11/2

11/2

11/2

11/2

11/2

11/2

Handwritten notes in the top right margin, including the characters "心" and "念".

世道人心

世道人心

世道人心

世道人心

世道人心

世道人心

世道人心

世道人心

Handwritten notes in the middle right margin.

Handwritten notes in the middle right margin.

Handwritten notes in the middle right margin.

Handwritten notes in the middle right margin.

Handwritten notes in the middle right margin.

Handwritten notes in the middle right margin.

Handwritten notes in the middle right margin.

Handwritten notes in the middle right margin.

Handwritten notes in the middle right margin.

二十七日
吉野山
御書

其所以由南平

乃其所以如卜

更其所以如

乃其所以如

乃其所以如

乃其所以如

乃其所以如

乃其所以如

乃其所以如

乃其所以如

乃其所以如

乃其所以如

乃其所以如

乃其所以如

乃其所以如

乃其所以如

乃其所以如

乃其所以如

乃其所以如

乃其所以如

乃其所以如

乃其所以如

乃其所以如

132
38

了矣及也 寧遠 日 會

1 州 寧遠 寧遠

1 州 寧遠 寧遠

寧遠 寧遠

1 州 寧遠 寧遠

州 寧遠

1 寧遠

寧遠 寧遠

寧遠

1 寧遠 寧遠

1 寧遠

1 寧遠 寧遠

寧遠

寧遠

1 寧遠 寧遠

寧遠

1 寧遠 寧遠

寧遠 寧遠

寧遠 寧遠

寧遠 寧遠

寧遠 寧遠

Handwritten header text, possibly a name or title, written vertically in cursive.

Handwritten text line, likely a date or recipient information.

Handwritten text line, possibly a salutation or opening phrase.

Handwritten text line, continuing the message.

Handwritten text line, possibly a main body of the letter.

Handwritten text line, continuing the message.

Handwritten text line, possibly a closing or signature area.

Handwritten text line, continuing the message.

Handwritten text line, possibly a closing or signature area.

Handwritten text line, continuing the message.

Handwritten text line, continuing the message.

Handwritten text line, continuing the message.

Handwritten text line, continuing the message.

Handwritten text line, continuing the message.

Handwritten text line, continuing the message.

Handwritten text line, continuing the message.

Handwritten text line, continuing the message.

Handwritten text line, continuing the message.

Handwritten text line, continuing the message.

Handwritten text line, continuing the message.

30
32

1 1663年10月1日
1 1663年10月1日
1663年10月1日

北國沙紀

傳

音

九月一日

九月廿一日

九月廿一日

九月廿一日

九月廿一日

音

沙

181

1. 此は... (Faint handwritten text)

1. 此は... (Faint handwritten text)

1. 此は... (Faint handwritten text)

1. 此は... (Faint handwritten text)

1. 此は... (Faint handwritten text)

1. 此は... (Faint handwritten text)

1. 此は... (Faint handwritten text)

1. 此は... (Faint handwritten text)

1. 此は... (Faint handwritten text)

1. 此は... (Faint handwritten text)

1. 此は... (Faint handwritten text)

1. 此は... (Faint handwritten text)

1. 此は... (Faint handwritten text)

Handwritten text in a cursive script, possibly a list or notes.

Handwritten characters, possibly a name or title.

Handwritten characters.

Handwritten text, possibly a list item.

Handwritten characters.

Handwritten text, possibly a list item.

Handwritten characters.

Handwritten text, possibly a list item.

Handwritten text, possibly a list item.

Handwritten text, possibly a list item.

Handwritten text, possibly a list item.

Handwritten characters.

Handwritten characters.

Handwritten characters.

新刊國語彙編

本館代印

1 新刊國語彙編

1 新刊國語彙編

1 新刊國語彙編

1 新刊國語彙編

1 新刊國語彙編

1 新刊國語彙編

1 新刊國語彙編

新刊國語彙編

1 新刊國語彙編

1 新刊國語彙編

1 新刊國語彙編

本館代印

1 新刊國語彙編

新刊國語彙編

新刊國語彙編

新刊國語彙編

1 予聞之... 予聞之... 予聞之...
 2 予聞之... 予聞之... 予聞之...
 3 予聞之... 予聞之... 予聞之...
 4 予聞之... 予聞之... 予聞之...

1 予聞之... 予聞之... 予聞之...
 2 予聞之... 予聞之... 予聞之...
 3 予聞之... 予聞之... 予聞之...
 4 予聞之... 予聞之... 予聞之...

予聞之...

Handwritten text in a cursive script, likely a title or header.

Main body of handwritten text in a cursive script, consisting of several lines.

Main body of handwritten text in a cursive script, consisting of several lines.

Handwritten text at the bottom left, possibly a signature or date.

清江流自南河以

至北山勢乃... 建

之... 節

東... 節

一... 全

一... 全

一... 全

一... 全

六... 款

九... 款

31
132

1. 1st of
the
the
the
the
the

the

the

the

the

the

the

the

the

the

the

the

the

the

the

the

the

the

the

the

the

the

1. 此語... (faint handwriting)
 2. ... (faint handwriting)
 3. ... (faint handwriting)
 4. ... (faint handwriting)
 5. ... (faint handwriting)
 6. ... (faint handwriting)
 7. ... (faint handwriting)
 8. ... (faint handwriting)
 9. ... (faint handwriting)
 10. ... (faint handwriting)

1. ... (faint handwriting)
 2. ... (faint handwriting)
 3. ... (faint handwriting)
 4. ... (faint handwriting)
 5. ... (faint handwriting)
 6. ... (faint handwriting)
 7. ... (faint handwriting)
 8. ... (faint handwriting)
 9. ... (faint handwriting)
 10. ... (faint handwriting)

一 松ノ下ノ...

一 昔ノ...

一 松ノ...

一 松ノ...

一 借...

一 松ノ...

一 松ノ...

一 松ノ...

一 松ノ...

一 松ノ...

一 松ノ...

一 松ノ...

一 松ノ...

一 松ノ...

一 松ノ...

一 松ノ...

1 山形県 山形市 山形市役所

1 山形県 山形市 山形市役所

山形

1 山形県 山形市

1 山形県 山形市 山形市役所

1 山形県 山形市 山形市役所

山形

山形県 山形市

山形県 山形市 山形市役所

山形

1 山形県 山形市 山形市役所

山形県 山形市 山形市役所

山形

山形県 山形市

山形県 山形市 山形市役所

山形

1 山形県 山形市 山形市役所

1. 2010年11月11日 11月11日 11月11日

2010年

1. 2010年11月11日

2010年11月11日

2010年11月11日

2010年11月11日

2010年11月11日

2010年11月11日

1. 2010年11月11日

2010年11月11日

2010年11月11日

1. 2010年11月11日

1. 2010年11月11日

2010年

2010年11月11日

1. 2010年11月11日

2010年11月11日

1. 2010年11月11日

2010年

Handwritten text at the top right of the page.

Handwritten line of text, possibly a date or recipient name.

Handwritten line of text, possibly a date or recipient name.

Handwritten characters, possibly '種子' (Seeds).

Handwritten line of text, possibly a name or title.

Handwritten line of text, possibly a name or title.

Handwritten line of text, possibly a name or title.

Handwritten line of text, possibly a name or title.

Handwritten characters, possibly '種子' (Seeds).

Handwritten line of text, possibly a name or title.

Handwritten line of text, possibly a name or title.

Handwritten line of text, possibly a name or title.

Handwritten line of text, possibly a name or title.

Handwritten line of text, possibly a name or title.

Handwritten text at the bottom left of the page.

- 1. 波羅多利亞 (Polystyrene) の組成成分
- 1. 波羅多利亞 (Polystyrene) の組成成分
- 1. 波羅多利亞 (Polystyrene) の組成成分
- 1. 波羅多利亞 (Polystyrene) の組成成分
- 1. 波羅多利亞 (Polystyrene) の組成成分
- 1. 波羅多利亞 (Polystyrene) の組成成分
- 1. 波羅多利亞 (Polystyrene) の組成成分
- 1. 波羅多利亞 (Polystyrene) の組成成分
- 1. 波羅多利亞 (Polystyrene) の組成成分

Will
Will

The following are the data
 obtained from the analysis
 of the samples which were
 prepared by the method
 described in the preceding
 paper. The results are
 given in the table below.

1 新刊 和歌 子音 音韻

1 歌 明 集 2 卷

the

1 新 刊 和 歌

1 新 刊 和 歌 子 音 音 韻

the 新 刊 和 歌

1 新 刊 和 歌 子 音 音 韻

the

1 新 刊 和 歌

the 新 刊 和 歌

the 新 刊 和 歌 子 音 音 韻

the 新 刊 和 歌 子 音 音 韻

the 新 刊 和 歌 子 音 音 韻

the 新 刊 和 歌 子 音 音 韻

the

the 新 刊 和 歌

the 新 刊 和 歌 子 音 音 韻

Handwritten characters, possibly a name or title.

1 加
Handwritten text in cursive script, starting with a vertical line and the character '加'.

Handwritten characters, possibly a name or title.

Handwritten text in cursive script.

1 加
Handwritten text in cursive script, starting with a vertical line and the character '加'.

1 加
Handwritten text in cursive script, starting with a vertical line and the character '加'.

Handwritten characters, possibly a name or title.

Handwritten text in cursive script.

1 加
Handwritten text in cursive script, starting with a vertical line and the character '加'.

1 加
Handwritten text in cursive script, starting with a vertical line and the character '加'.

1 加
Handwritten text in cursive script, starting with a vertical line and the character '加'.

Handwritten characters, possibly a name or title.

1 加
Handwritten text in cursive script, starting with a vertical line and the character '加'.

1 加
Handwritten text in cursive script, starting with a vertical line and the character '加'.

1. 20/10/1941
 1. 20/10/1941
 1. 20/10/1941
 1. 20/10/1941
 1. 20/10/1941

本

1. 20/10/1941
 1. 20/10/1941

1. 20/10/1941
 1. 20/10/1941

1. 20/10/1941

1. 20/10/1941

1. 20/10/1941

1. 20/10/1941

1. 20/10/1941

1. 20/10/1941

1. 20/10/1941

1. 日本銀行

1. 日本銀行 東京支店

1. 日本銀行 大阪支店

1. 日本銀行 京都支店

日本銀行

1. 日本銀行 名古屋支店

1. 日本銀行 仙台支店

1. 日本銀行 札幌支店

1. 日本銀行 旭川支店

1. 日本銀行 釧路支店

1. 日本銀行 帯広支店

日本銀行

1. 日本銀行

1. 日本銀行 青森支店

1. 日本銀行 弘前支店

1. 日本銀行

1. 日本銀行

日本銀行

日本銀行

日本銀行

日本銀行

1 諸君の御覧に 御座り申す 御座り申す
1 諸君の御覧に 御座り申す 御座り申す
1 諸君の御覧に 御座り申す 御座り申す
1 諸君の御覧に 御座り申す 御座り申す
1 諸君の御覧に 御座り申す 御座り申す

本ノカニ

1 諸君の御覧に 御座り申す 御座り申す
1 諸君の御覧に 御座り申す 御座り申す
1 諸君の御覧に 御座り申す 御座り申す
1 諸君の御覧に 御座り申す 御座り申す
1 諸君の御覧に 御座り申す 御座り申す

1 諸君の御覧に 御座り申す 御座り申す
1 諸君の御覧に 御座り申す 御座り申す
1 諸君の御覧に 御座り申す 御座り申す
1 諸君の御覧に 御座り申す 御座り申す
1 諸君の御覧に 御座り申す 御座り申す
1 諸君の御覧に 御座り申す 御座り申す
1 諸君の御覧に 御座り申す 御座り申す
1 諸君の御覧に 御座り申す 御座り申す
1 諸君の御覧に 御座り申す 御座り申す
1 諸君の御覧に 御座り申す 御座り申す

132

Page

一 神代の事

一 神代の事

一 神代の事

一 神代の事

一 神代の事

一 神代の事

一 神代の事

一 神代の事

一 神代の事

一 神代の事

一 神代の事

一 神代の事

一 神代の事

一 神代の事

と下年、新米の産に依り

て、

法書

下

一

一

一

一

一

一

一

一

一

一

一

一

一

一

一

一

Handwritten text at the top of the page, possibly a title or header.

所
目
交
い
り
か
り

い
り
か
り
か
り
か
り

い
り
か
り
か
り
か
り

い
り
か
り
か
り
か
り

い
り
か
り
か
り
か
り

い
り
か
り
か
り
か
り

い
り
か
り
か
り
か
り

い
り
か
り
か
り
か
り

い
り
か
り
か
り
か
り

い
り
か
り
か
り
か
り

い
り
か
り
か
り
か
り

い
り
か
り
か
り
か
り

132

福知院
地家流

福知院 御書

福知院

福知院 御書

福知院 御書

福知院 御書

福知院 御書

福知院 御書

福知院 御書

福知院 御書

Handwritten text at the top right, possibly a title or header.

Handwritten text on the right side, continuing the document's content.

二

Handwritten text at the bottom right.

大 湯井 〇の 〇の 〇の 〇の

大 湯井 〇の 〇の 〇の 〇の

大 湯井 〇の 〇の 〇の 〇の

大 湯井 〇の 〇の 〇の 〇の

大 湯井 〇の 〇の 〇の 〇の

大 湯井 〇の 〇の 〇の 〇の

大 湯井 〇の 〇の 〇の 〇の

Handwritten text on a small vertical strip at the top left.

Handwritten Japanese text in cursive style (sōsho), likely a letter or document. The text is written vertically from right to left. The characters are fluid and connected, characteristic of the cursive script. The paper shows signs of age and wear.

132
133

沙用脚之重致

部之別時被以

部之味也思之何也

沙張之味也

之合生之進也

部之味也思之何也

部之味也思之何也

部之味也思之何也

部之味也思之何也

132

部之味也思之何也

...
...
...

...
...
...

...
...
...

...
...
...

...
...
...

...
...
...

...
...
...

...
...
...

...
...
...

...
...
...

...
...
...

...
...
...

...
...
...

...
...
...

Handwritten text in a cursive script, possibly a list or notes, located on the right side of the page.

Handwritten characters, likely a name or title, located in the upper right section.

Handwritten characters, possibly a name or title, located in the upper middle section.

Handwritten characters, likely a name or title, located in the upper left section.

Handwritten characters, possibly a name or title, located in the middle left section.

Handwritten characters, likely a name or title, located in the lower left section.

Handwritten characters, possibly a name or title, located in the lower middle section.

Handwritten characters, likely a name or title, located at the bottom left.

Small handwritten notes or annotations below the main characters.

Small handwritten notes or annotations arranged in a grid-like pattern.

Handwritten characters, possibly a signature or name.

Handwritten characters, possibly a signature or name.

Handwritten characters at the top of the right page.

Handwritten characters below the top line on the right page.

Handwritten characters in the middle of the right page.

Large handwritten characters on the right page.

Large handwritten characters on the right page.

Large handwritten characters on the right page.

Large handwritten characters on the right page.

Large handwritten characters on the right page.

Large handwritten characters on the right page.

Large handwritten characters on the right page.

Large handwritten characters on the right page.

Large handwritten characters on the right page.

Handwritten characters on the left page.

Handwritten characters on the left page.

Handwritten characters at the top of the left page.

Handwritten characters below the top line on the left page.

Handwritten characters in the middle of the left page.

Large handwritten characters on the left page.

Large handwritten characters on the left page.

Large handwritten characters on the left page.

Large handwritten characters on the left page.

Large handwritten characters on the left page.

Large handwritten characters on the left page.

Large handwritten characters on the left page.

Large handwritten characters on the left page.

Large handwritten characters on the left page.

| | | | |
|---|---|---|---|
| 河 | 河 | 和 | 和 |
| 河 | 河 | 和 | 和 |
| 河 | 河 | 和 | 和 |
| 河 | 河 | 和 | 和 |
| 河 | 河 | 和 | 和 |
| 河 | 河 | 和 | 和 |
| 河 | 河 | 和 | 和 |
| 河 | 河 | 和 | 和 |
| 河 | 河 | 和 | 和 |
| 河 | 河 | 和 | 和 |

Handwritten text at the top of the page, possibly a title or header.

Main body of handwritten text, starting with a large character that appears to be '三' (San).

Second section of handwritten text, continuing the narrative or list.

Third section of handwritten text, showing further details.

Fourth section of handwritten text, continuing the flow.

Fifth section of handwritten text, possibly a signature or date.

Sixth section of handwritten text, appearing to be a closing or a specific note.

Small handwritten notes or fragments at the bottom of the page.

覺真序

拜竟
十一
石

澤恩

賢定

廉宗

官辰

看定

漫五
治遠

為次
三

宗春
九

宗春
九

明祿

覺真序

宗春
九

132
80

村田西彦

奉

入

書

後 後 後

村田西彦

三

村田西彦

村田西彦

村田西彦

村田西彦

村田西彦

村田西彦

村田西彦

村田西彦

村田西彦

20

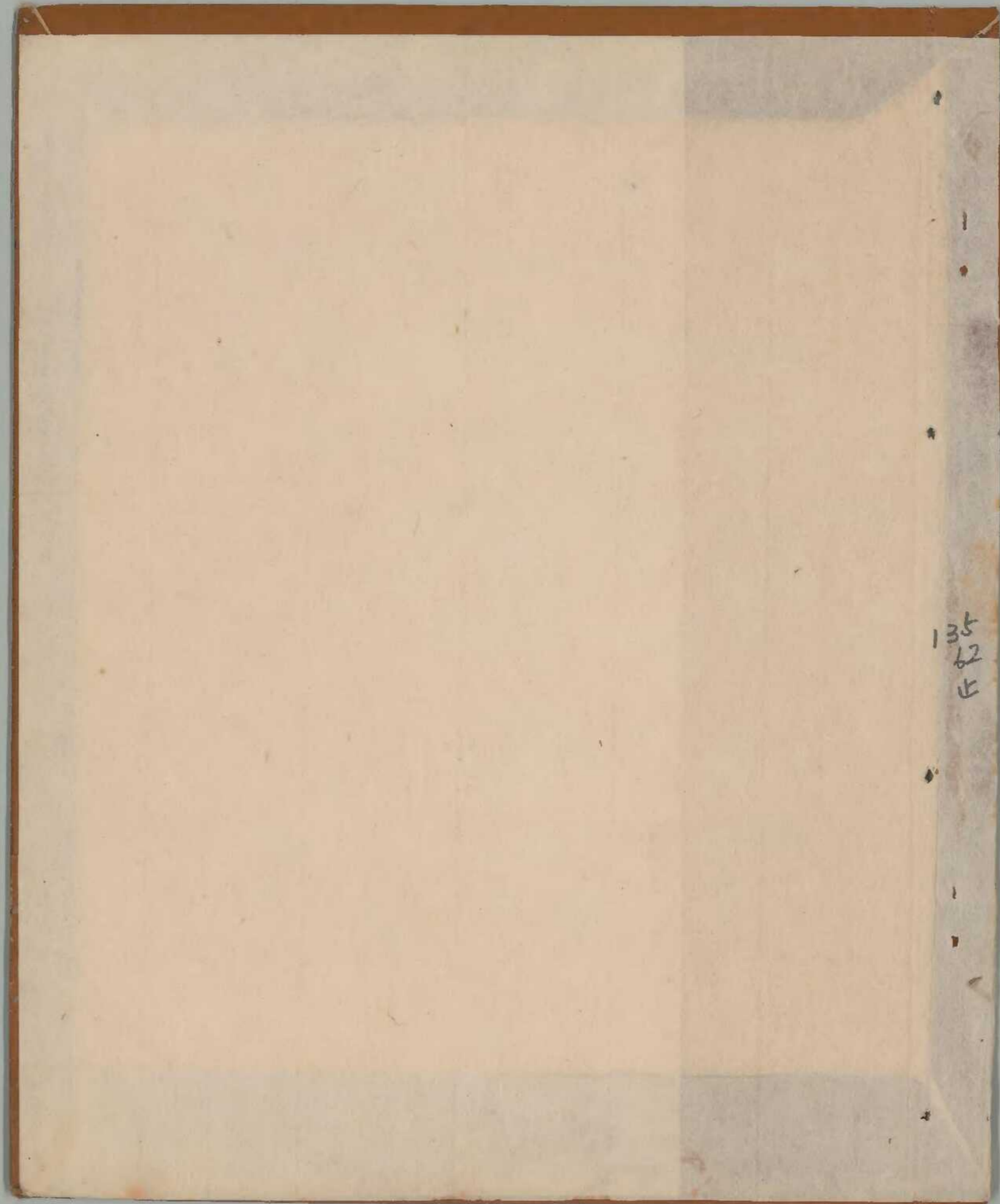

135
62
止

