

大乗院寺社雜事記 百四十七

古文書

三十一卷
五十四號

内閣文庫

番號	和	21122
冊數		167(142)
函號	古	27 5141

大乗院寺社雜事記



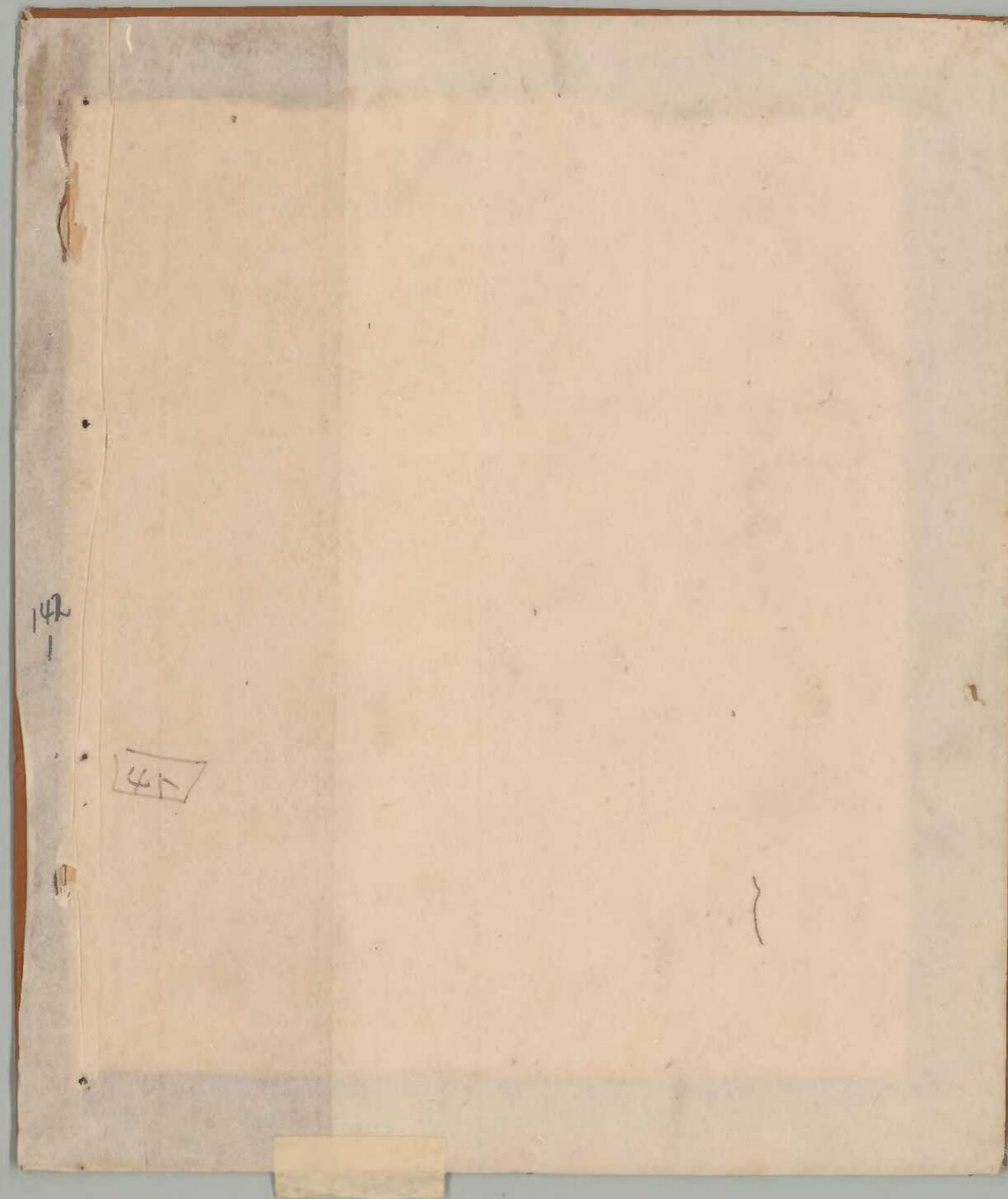

42

42

~

二二〇包



共一八九

142
2



明應五年十月日

第百三十三

寺社雜事記

付院家

寺社雜事記

大衆院

大徳堂

神皇正統記
卷之十一

神皇正統記

神皇正統記

143
3



明復年書

第百三十三
寺社雜書記
付送家

大書院

大書院

Handwritten text in cursive script, likely bleed-through from the reverse side of the page. The characters are difficult to decipher but appear to be vertical columns of text.

是為高柳方江可走沙案又

一 加川拔去同 坤人生后 一 梁山四川同中

一 及故未还依位 一 一也但亦集会 白使修明

一 告麻与万卷若 一 一微因宜作同

一 一身位研学如行 一 一因印形全言

一 夫木中实如世 一 一因因形如世

一 以川卷致 一 一 名号同 田 春 秋 家 册

一 以地如指文 一 一 需 运 作 成 成

一 同海河合行 一 一 景 右 併 竹 拉 在 月

一 正破位致 一 一 景 右 併 竹 拉 在 月

一 法善位致 一 一 景 右 併 竹 拉 在 月

一 同手如上方 一 一 景 右 併 竹 拉 在 月

一 店字在古 一 一 景 右 併 竹 拉 在 月

一 诸君及 一 一 景 右 併 竹 拉 在 月

一 久在空 一 一 景 右 併 竹 拉 在 月

一 大秋抄 一 一 景 右 併 竹 拉 在 月

一 景右有同 一 一 景 右 併 竹 拉 在 月

秋家册
景右併竹拉在月

秋家册
景右併竹拉在月

Handwritten signature or name at the top of the page.

Handwritten text line, possibly a date or location.

Handwritten text line, possibly a recipient's name.

Handwritten text line, possibly a subject or address.

Handwritten text line, possibly a date.

Handwritten text line, possibly a name.

Handwritten text line, possibly a name.

Handwritten text line, possibly a name.

Handwritten text line, possibly a name.

Handwritten text line, possibly a name.

Handwritten text line, possibly a name.

Handwritten signature or name at the bottom of the page.

即應永年四月十一日

一 理老仁王様合名茶井係善美 余法

後子二口出

一 理二年正月日善美不為也 家入信

一 今後以手通之

一 張りのお前

一 理老仁王様合名茶井係善美 家入信

一 理老仁王様合名茶井係善美 家入信

一 理老仁王様合名茶井係善美 家入信

一 理老仁王様合名茶井係善美 家入信

一 理老仁王様合名茶井係善美 家入信

一 理老仁王様合名茶井係善美 家入信

一 理老仁王様合名茶井係善美 家入信

一 理老仁王様合名茶井係善美 家入信

別表ノ下ノ事ニ付

二日

一 地方官ノ事務ノ手余ニ付シテ

事務ノ不備ヲ補フニ力ヲ尽シ

テ又事務ノ進捗ニ力ヲ尽シ

若シテ事務ノ進捗ニ力ヲ尽シ

事務ノ進捗ニ力ヲ尽シ

事務ノ進捗ニ力ヲ尽シ

事務ノ進捗ニ力ヲ尽シ

事務ノ進捗ニ力ヲ尽シ

事務ノ進捗ニ力ヲ尽シ

事務ノ進捗ニ力ヲ尽シ

事務ノ進捗ニ力ヲ尽シ

事務ノ進捗ニ力ヲ尽シ

大御

事務ノ進捗ニ力ヲ尽シ

一 卷中恒也小記也

一 美身操子叶回并其

一 定成上郡宗宗外抄宗外

一 周天行卷

一 七

一 酒白一

一 研

一 結

一 卷中

一 以

一 第

一 以

一 中

一 梁

一 梁

一 宗

折
一
一

一 常志 後多 息不 名 元 以 母 成 建 國 集 卷 之 八

一 是 年 十 月 廿 三 日 丙 午 日 廿 三 日 丙 午 日 廿 三 日 丙 午

一 是 年 十 月 廿 三 日 丙 午 日 廿 三 日 丙 午 日 廿 三 日 丙 午

一 是 年 十 月 廿 三 日 丙 午 日 廿 三 日 丙 午 日 廿 三 日 丙 午

一 是 年 十 月 廿 三 日 丙 午 日 廿 三 日 丙 午 日 廿 三 日 丙 午

一 是 年 十 月 廿 三 日 丙 午 日 廿 三 日 丙 午 日 廿 三 日 丙 午

一 是 年 十 月 廿 三 日 丙 午 日 廿 三 日 丙 午 日 廿 三 日 丙 午

一 是 年 十 月 廿 三 日 丙 午 日 廿 三 日 丙 午 日 廿 三 日 丙 午

一 是 年 十 月 廿 三 日 丙 午 日 廿 三 日 丙 午 日 廿 三 日 丙 午

一 是 年 十 月 廿 三 日 丙 午 日 廿 三 日 丙 午 日 廿 三 日 丙 午

一 是 年 十 月 廿 三 日 丙 午 日 廿 三 日 丙 午 日 廿 三 日 丙 午

一 是 年 十 月 廿 三 日 丙 午 日 廿 三 日 丙 午 日 廿 三 日 丙 午

一 是 年 十 月 廿 三 日 丙 午 日 廿 三 日 丙 午 日 廿 三 日 丙 午

一 是 年 十 月 廿 三 日 丙 午 日 廿 三 日 丙 午 日 廿 三 日 丙 午

一 是 年 十 月 廿 三 日 丙 午 日 廿 三 日 丙 午 日 廿 三 日 丙 午

一 是 年 十 月 廿 三 日 丙 午 日 廿 三 日 丙 午 日 廿 三 日 丙 午

一 是 年 十 月 廿 三 日 丙 午 日 廿 三 日 丙 午 日 廿 三 日 丙 午

一 是 年 十 月 廿 三 日 丙 午 日 廿 三 日 丙 午 日 廿 三 日 丙 午

一 是 年 十 月 廿 三 日 丙 午 日 廿 三 日 丙 午 日 廿 三 日 丙 午

奇く書と年表あり。未だ未だ一
如く多合草一。時長く大入。行
如く多合草一。時長く大入。行
向平向平。 伴竹傳名。巨匠云

在下掃梁

君史清の書讀

伴

大合清の書讀

君史清の書讀

君史清の書讀

君史清の書讀

君史清の書讀

君史清の書讀

石下掃梁

君史清の書讀

伴

君史清の書讀

君史清の書讀

君史清の書讀

君史清の書讀

君史清の書讀

石下掃梁

奇く書と年表あり。未だ未だ一
如く多合草一。時長く大入。行
如く多合草一。時長く大入。行

向平向平。 伴竹傳名。巨匠云

石下掃梁

高麗之代

142
13

十一万石

一 高麗之代

十一万石

一 高麗之代

一 北國之代

一 高麗之代

一 高麗之代

一 高麗之代

一 高麗之代

一 高麗之代

一 高麗之代

一 高麗之代

一 高麗之代

一 高麗之代

一 高麗之代

142
17
142
17

十八日 赤一

一 田一 刻印 教書 結

一 景 和 冊 下 丸 海 金 子 託 事 あり

三 十 月 向 而 事 才 事 時 三 下 前 下

三 事 法 一 又 三 送 程 以 此 事 所 以

十 九 前 下 前 事 在 事 同 事 共 事 一

不 行 一 事 色 十 月 日 也

一 准 所 神 一

十 五 日 跡

一 三 種 事 去 年 久 人 清 和 本 事 在 下 三 事 在 下

一 新 本 事 在 下

一 新 本 事 在 下 年 先 二 年 事 在 下 一 事 在 下 事 在 下

一 事 在 下 事 在 下 事 在 下 事 在 下 事 在 下

一 事 在 下 事 在 下 事 在 下 事 在 下 事 在 下

一 事 在 下 事 在 下 事 在 下 事 在 下 事 在 下

一 事 在 下 事 在 下 事 在 下 事 在 下 事 在 下

一 事 在 下 事 在 下 事 在 下 事 在 下 事 在 下

一 事 在 下 事 在 下 事 在 下 事 在 下 事 在 下

一 昔因物... 持...

一 昔因物... 持... 廿方...

一 昔因物... 持... 廿方... 廿方...

一 昔因物... 持... 廿方... 廿方... 廿方...

一 昔因物... 持... 廿方... 廿方... 廿方...

一 昔因物... 持... 廿方... 廿方... 廿方...

一 昔因物... 持... 廿方... 廿方... 廿方...

一 昔因物... 持... 廿方... 廿方... 廿方...

一 昔因物... 持... 廿方... 廿方... 廿方...

一 昔因物... 持... 廿方... 廿方... 廿方...

宿題 142
20

いひあひしんすしんすしん

142

甘

142

一 湘の河に...

一 藤原の...

一 坂東の...

一 宇治の...

一 丹波の...

一 丹波の...

三ヶ井及び...

高田の...

揚子江の...

平一七の...

学問の...

石巻の...

如左の...

甘

一 湘の河に...

宿題

Handwritten signature or name at the top right of the page.

142
21

一 以爲之故
非以爲之故
非以爲之故
非以爲之故

一 心
心
心
心

廿五

一 海
海
海
海

一 同
同
同
同

一 中
中
中
中

一 此
此
此
此

一 今
今
今
今

一 下
下
下
下

廿五

一 大
大
大
大

一 九
九
九
九

Handwritten mark or character at the bottom left.

Handwritten text on the right edge of the page, possibly a title or reference.

142
22

今度移りお別れ

一 漁老の多布地抄の事、青津老の姑
非成の一方の住、船運の事、一
早急のむと流る、お有清先高
おとす

廿六

一 所請の事、お別れ、お別れ

一 高田老の事、お別れ、お別れ
お別れ、お別れ、お別れ、お別れ

廿七

一 高田老の事、お別れ、お別れ
お別れ、お別れ、お別れ、お別れ

Handwritten text at the bottom left of the page.

小

大正十二年四月二十三日

大正十二年

井ノ口

一 井ノ口は、人の脚が通るに足らぬ、
 事柄が通るに足らぬ、
 同様に、
 一 事柄が通るに足らぬ、
 井ノ口は、人の脚が通るに足らぬ、
 事柄が通るに足らぬ、

一 井ノ口は、人の脚が通るに足らぬ、
 事柄が通るに足らぬ、
 同様に、

一 井ノ口は、人の脚が通るに足らぬ、
 事柄が通るに足らぬ、
 同様に、

七万五千二百五十二
 三十一

142
24

以事不為憂... 乃今... 弟... 弟...

一 黃... 水... 幸... 乃... 乃... 乃...

尋... 幸... 乃... 乃... 乃...

本... 任... 乃... 乃... 乃...

小... 任... 乃... 乃... 乃...

乃... 乃... 乃... 乃... 乃...

乃... 乃... 乃... 乃... 乃...

乃... 乃... 乃... 乃... 乃...

乃... 乃... 乃... 乃... 乃...

乃... 乃... 乃... 乃... 乃...

乃... 乃... 乃... 乃... 乃...

家... 乃... 乃... 乃... 乃...

同... 乃... 乃... 乃... 乃...

乃... 乃... 乃... 乃... 乃...

142
25
Handwritten signature or name in cursive script.

原出第一信

友愛

Handwritten characters, possibly a name or title.

君愛乃 漢丸 弟平

史君 亦子 弟著 弟著

兄弟

明慶三年正月 日

一 水色平君看了一卷

Handwritten text in cursive script, possibly a letter or document, including a large horizontal stroke.

一 御書に玉田公の格を御筆書 千二百

去月一日 辰

一 御書に玉田公の格を御筆書 千二百

出、御筆に御筆に

一 御書に玉田公の格を御筆書

一 御書に玉田公の格を御筆書

一 御書に玉田公の格を御筆書

一 御書に玉田公の格を御筆書

一 御書に玉田公の格を御筆書

一 御書に玉田公の格を御筆書

一 御書に玉田公の格を御筆書

一 御書に玉田公の格を御筆書

一 御書に玉田公の格を御筆書

一 御書に玉田公の格を御筆書

一 御書に玉田公の格を御筆書

一 御書に玉田公の格を御筆書

一 御書に玉田公の格を御筆書

一 御書に玉田公の格を御筆書

一 御書に玉田公の格を御筆書

Handwritten text at the top right of the page.

142
27

Handwritten text in the middle right section.

一 侍史志用言高助成方也他年之是向可致

如弟中龍より意上入平一平後の治平中

の編し此後如く若く是れ治平中

撰并い文書所存 為まの書所存

同及意の治平中 冊月の治平中

七号の意所存

Handwritten text in the middle left section.

Handwritten text in the middle left section.

一 屏元上層書所存

Handwritten text in the middle left section.

一 一冊一冊の如くあり

一 寺月廿七日の意所存

寺月廿七日の意所存

寺月廿七日の意所存

Handwritten text at the bottom left corner.

Handwritten notes on the right margin, including the name 'Miyoshi' written vertically.

白... 金... 田... 事... 以... 國...

一 海... 任... 地... 部... 中... 招... 集...

一 省... 運... 送... 法... 以... 統... 一... 政... 令...

一 高... 田... 各... 領... 名... 及... 其... 事...

四

一 寺... 山... 寺... 主... 之... 事...

一 粥... 所... 之... 所... 知... 事...

一 正... 新... 澤... 子... 造... 主... 之... 事...

一 有... 田... 五... 大... 小... 十... 四... 七... 畝... 事...

有

一 海... 一... 寺... 之... 事... 務... 事... 本... 領... 事...

一 奉... 送... 之... 市... 人... 住... 居... 地... 所... 知... 事...

一 大... 金... 寺... 之... 事... 務... 事... 本... 領... 事...

一 山... 寺... 之... 事... 務... 事... 本... 領... 事...

方如書

佛也臣者後自心

りる心者苦者精列り 是れ田り

方

賜一死句 是れ心法子

海空居我回下 十平方 是れ書抄

書

り并山 小夏二六帖 是れ心法居回上如

宗行在野 是れ心法居回上如

奇經并記 是れ心法居回上如

評之而結 是れ心法居回上如

是れ心法居回上如

十平方 是れ心法居回上如

新入帳簿 新入帳簿

八月廿九日 八月廿九日

一 此等一先行之書所遺すもの

一 長谷谷六相好引油糸法堂女

一 活鞋匠 宗憲後行利興物屋

一 三式有林 下福子

一 三二番目 女主人 八尋子

一 此等書を考へ此の書所遺すもの

一 中ノ川もこの書の中

一 中ノ川の事を知る

一 中ノ川の事を知る

一 中ノ川の事を知る

一 中ノ川の事を知る

一 中ノ川の事を知る

一 中ノ川の事を知る

共

Handwritten text at the top right of the page.

142
31

Handwritten text in the upper right section.

一 又三折流

二 揚子江又全長...
三 宗地...
四 宗地...
五 宗地...

一 宗地...

一 宗地...

一 宗地... 宗地... 宗地...

一 宗地...

二二又七人守

一 宗地...

今又八人守

一 宗地... 又...

今又一丈一尺

Handwritten text in the middle left section.

二又七人守... 今又八人守

一 宗地... 今又八人守

一 宗地...

一 宗地...

Handwritten text at the bottom left of the page.

一 諸君如欲知其詳請向本館索取
一 諸君如欲知其詳請向本館索取

一 諸君如欲知其詳請向本館索取

一 諸君如欲知其詳請向本館索取

一 諸君如欲知其詳請向本館索取

一 諸君如欲知其詳請向本館索取

一 諸君如欲知其詳請向本館索取

一 諸君如欲知其詳請向本館索取

一 諸君如欲知其詳請向本館索取

一 諸君如欲知其詳請向本館索取

一 諸君如欲知其詳請向本館索取

一 諸君如欲知其詳請向本館索取

一 諸君如欲知其詳請向本館索取

一 諸君如欲知其詳請向本館索取

一 諸君如欲知其詳請向本館索取

一 諸君如欲知其詳請向本館索取

一 諸君如欲知其詳請向本館索取

一 諸君如欲知其詳請向本館索取

一 諸君如欲知其詳請向本館索取

叶有

一 那島島木

光

一 井田

一 厚川

一 紙卷

一 伊人

一 海

一 山

一 伊人

十三号

一 山

一 山

一 山

一 山

一 山

一 又江翁相刻

古

一 香柑之記の記

一 善思

一 紫

一 旁之極

一 食

一 油

一 才

一 此

一 此

一 井

一 中

一 今

一 外

一 此

一 此

一 此

此

一 行

of justice in

142
35

John A. ...

20 June 1876

一 徳行は音奇り徳不 之石七十一以内

及果二十果下 在より一石一升

定来之石四斗五分

一 徳行は音奇り徳不 之石七十一以内

及果二十果下 在より一石一升

可貴

10/10/1876

十号

一 徳行は音奇り徳不 之石七十一以内

考日茶利の社家

并に在りて

年思下として

一 徳行は音奇り徳不 之石七十一以内

十号

一 徳行は音奇り徳不 之石七十一以内

一 山陰の山

一 若菜汁を初陽迄去

一 若菜汁を初陽迄去

一 若菜汁を初陽迄去

一 若菜汁を初陽迄去

一 若菜汁を初陽迄去

一 若菜汁を初陽迄去

一 若菜汁を初陽迄去

一 若菜汁を初陽迄去

一 若菜汁を初陽迄去

一 若菜汁を初陽迄去

一 若菜汁を初陽迄去

一 若菜汁を初陽迄去

一 若菜汁を初陽迄去

一 若菜汁を初陽迄去

一 若菜汁を初陽迄去

一 若菜汁を初陽迄去

一 若菜汁を初陽迄去

Handwritten notes in cursive script, possibly a list or index, located on the right side of the page.

身許其有因未長以是打り方

宿印物忌任 法之役行定事

可多今所内の本年右法打入不推

了役之切之所白 陸之如

一 此等事あり方 陸之如

一 可礼付不之在法行部忠

上信ありし 陸之如 事人 十

上下ありし中言子 陸之如

一 右等法記 陸之如

如の極末あり方

一 陸之如

一 陸之如

一 陸之如

一 陸之如

一 陸之如

一 陸之如

一 陸之如

一 陸之如

神ノ書ノ章節ノ目次ノ中ノ中ノ

神ノ中ノ文ノ二行ノ中ノ中ノ

神ノ中ノ中ノ中ノ中ノ中ノ中ノ

神ノ中ノ中ノ中ノ

神ノ中ノ中ノ中ノ

神ノ中ノ中ノ中ノ

神ノ中ノ中ノ中ノ

神ノ中ノ中ノ中ノ

神ノ中ノ中ノ中ノ

神ノ中ノ中ノ中ノ中ノ中ノ中ノ

神ノ中ノ中ノ中ノ中ノ中ノ中ノ

神ノ中ノ中ノ中ノ中ノ中ノ中ノ

神ノ中ノ中ノ中ノ中ノ中ノ中ノ

神ノ中ノ中ノ中ノ中ノ中ノ中ノ

神ノ中ノ中ノ中ノ中ノ中ノ中ノ

神ノ中ノ中ノ中ノ中ノ中ノ中ノ

神ノ中ノ中ノ中ノ中ノ中ノ中ノ

142
39
大正九年四月

次 舟中 舟中 舟中

次 舟中 舟中 舟中

次 舟中

次 舟中 舟中 舟中

次 舟中 舟中 舟中

舟中 舟中 舟中

次 舟中 舟中 舟中

舟中 舟中 舟中

次 舟中 舟中 舟中

舟中

次 舟中 舟中 舟中

次 舟中 舟中 舟中

舟中 舟中 舟中

142
39

Handwritten notes or signatures on the right side of the top page.

142
40

From the top of the page, the text is written in a vertical column. The characters are highly stylized and difficult to decipher, but appear to include phrases like '此大寺' and '此寺'.

From the top of the page, the text is written in a vertical column. The characters are highly stylized and difficult to decipher, but appear to include phrases like '此寺' and '此寺'.

下りて... 何れも... 事...
可也

一 宣成... 事... 事...

一 田... 事... 事...

一 此... 事... 事...
廿三

一 此... 事... 事...

此... 事... 事...
事... 事...

一 此... 事... 事...
事... 事...

一 此... 事... 事...
事... 事...

一 此... 事... 事...
事... 事...

142 142

書成出く、其由二五三ノ下三三
年三三ノ下三三ノ下三三ノ下三三

一 素の道徳と事

一 昔の今迄一 以て八十年前人徳業
格十有、才七進、高好徳を以て
早、其の徳を以て作、立外
士、其の徳を以て作、立外
其の徳を以て作、立外
其の徳を以て作、立外

一 三三ノ下三三ノ下三三ノ下三三

功業、其の徳を以て作、立外
其の徳を以て作、立外
其の徳を以て作、立外
其の徳を以て作、立外
其の徳を以て作、立外
其の徳を以て作、立外
其の徳を以て作、立外
其の徳を以て作、立外
其の徳を以て作、立外
其の徳を以て作、立外

一 觀於一物之相也

一 觀於一物之相也

若

一 田本之名也 觀於一物之相也

一 田本之名也 觀於一物之相也

一 長谷之河之流也 觀於一物之相也

一 新佛身者 宜不相也 下佛佛斗

一 此非之 相也 宜不相也

一 今本之田也 宜不相也

一 此乃之言也 宜不相也

一 此乃之言也 宜不相也

一 此乃之言也 宜不相也

若

一 此乃之言也 宜不相也

此乃之言也 宜不相也

142
44
一 諸君の御覧に
一 諸君の御覧に

一 諸君の御覧に

一 諸君の御覧に

一 諸君の御覧に

一 諸君の御覧に

一 諸君の御覧に

一 諸君の御覧に

一 諸君の御覧に

一 諸君の御覧に

一 諸君の御覧に

一 諸君の御覧に

一 諸君の御覧に

一 諸君の御覧に

一 諸君の御覧に

一 諸君の御覧に

一 諸君の御覧に

一 諸君の御覧に

一 諸君の御覧に

一 諸君の御覧に

11-11

天
長
十
七
年
丁
酉
二
月
廿
七
日

一 今何れも人の子に多し其の下の人の
とて此の世に生れて人を知るに遠く
立行してゆくありき由に下りて
作はるべき事なり其の由に下りて
同はせりて人の子に多し其の下の人の
備布りて馬を飼ふ事ありき由に下りて
下りて馬を飼ふ事ありき由に下りて
宿坊に生れて人の子に多し其の下の人の
下りて馬を飼ふ事ありき由に下りて

一 寺場花宗の門下の子に多し其の下の人の
人の子に多し其の下の人の
其の由に下りて

一 寺の人の子に多し其の下の人の
其の由に下りて
其の由に下りて

一 寺の寺の外に生れし人の子に多し其の下の人の
其の由に下りて

下中

美乃沙乃の左に此通る他三行の
此通るは以て後乃の某の法行
右に某山の内の某の某の三行
未考の三行又元行の三行
漢字の三行の三行の三行

漢字の三行の三行の三行
漢字の三行の三行の三行
漢字の三行の三行の三行
漢字の三行の三行の三行

一 入湖の左に此通る他三行の
二 下中
三 右に某山の内の某の某の三行
四 未考の三行又元行の三行
五 漢字の三行の三行の三行
六 漢字の三行の三行の三行
七 漢字の三行の三行の三行
八 漢字の三行の三行の三行

四下

14-12

Handwritten text at the top right of the page.

142
47

Handwritten text in the middle right of the page.

Handwritten text at the bottom right of the page.

Handwritten number or character in the center right.

Main body of handwritten text, consisting of several lines of cursive script across the page.

此明一也... 或... 在... 則... 矣

此... 明... 一... 也... 矣

一 田... 之... 也... 矣

一 義... 之... 也... 矣

一 義... 之... 也... 矣

一 義... 之... 也... 矣

一 義... 之... 也... 矣

一 義... 之... 也... 矣

一 義... 之... 也... 矣

一 義... 之... 也... 矣

一 義... 之... 也... 矣

一 義... 之... 也... 矣

一 義... 之... 也... 矣

一 義... 之... 也... 矣

一 義... 之... 也... 矣

一 義... 之... 也... 矣

一 義... 之... 也... 矣

一 義... 之... 也... 矣

一 義... 之... 也... 矣

一 義... 之... 也... 矣

一 義... 之... 也... 矣

Handwritten text in cursive script, likely a title or address, possibly reading '山崎 仙舟'.

一 志士の心を鼓舞するに
第一、其の精神を磨く事
不可不也

一 志士は其の志を成すに
必ずしも其の才を
待たざる可からず

一 志士は其の志を成すに
必ずしも其の才を
待たざる可からず

一 志士は其の志を成すに
必ずしも其の才を
待たざる可からず

一 志士は其の志を成すに
必ずしも其の才を
待たざる可からず

一 志士は其の志を成すに
必ずしも其の才を
待たざる可からず

一 志士は其の志を成すに
必ずしも其の才を
待たざる可からず

一 志士は其の志を成すに
必ずしも其の才を
待たざる可からず

142
50
Handwritten text in cursive script, possibly a signature or date.

Handwritten text in cursive script, likely a date or a specific reference.

Handwritten text in cursive script, appearing to be a list or a set of instructions.

Handwritten text in cursive script, possibly a name or a title.

Handwritten text in cursive script, possibly a name or a title.

Handwritten text in cursive script, possibly a name or a title.

Handwritten text in cursive script, possibly a name or a title.

Handwritten text in cursive script, possibly a name or a title.

Handwritten text in cursive script, possibly a name or a title.

Handwritten text in cursive script, possibly a name or a title.

Mr. [unclear] [unclear]

Wm

Mr. [unclear] [unclear]

at [unclear] [unclear]

the [unclear] [unclear]

of [unclear] [unclear]

the [unclear] [unclear]

of [unclear] [unclear]

1850 [unclear] [unclear]

— [unclear] [unclear]