

大衆院寺社雜事記 百五十

古文書
三十函
第一九〇
五一四號

内閣文庫	
番號	和 21122
冊數	167 (145)
函號	古 27 514

大衆院寺社雜事記

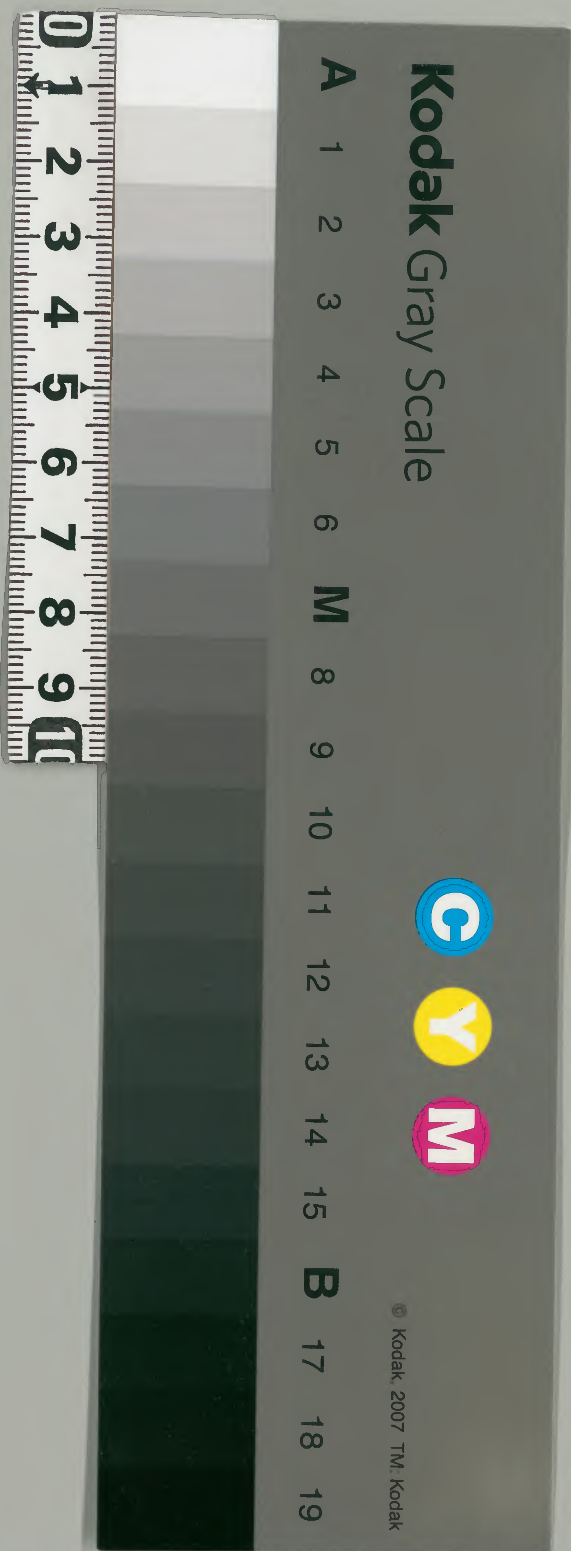

145
1

45

二二〇包 共一八九

明應六年三月

寺社雜事記

145
2

百五十



145
3

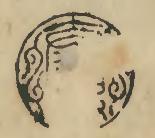

明應六年丁巳二月初日

第百廿六

寺社雜事記

大來院



Handwritten text on the left page, including a vertical title and a signature.

寺社雜事記
第六卷

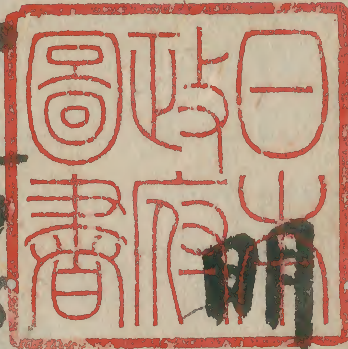

應永十丁三月朔日

大桑院

145
4

145
5

一 東寺勅進
一 横田翁進

一 井原氏
一 井原氏

一 井原氏
一 井原氏

一 井原氏
一 井原氏

一 井原氏
一 井原氏

一 井原氏
一 井原氏

一 井原氏
一 井原氏

一 井原氏
一 井原氏

成物行

145
6
Handwritten signature or name

Handwritten line of text

Handwritten text, possibly a date or reference number

Handwritten text

Handwritten text

Handwritten text

Handwritten text

Handwritten text

Handwritten text

Handwritten text

Handwritten text

Handwritten text

145
7

明應六年丁三月一日

一 准号仁王游入只推德事改 余法德

請僧二口

括入

辨室仁王誨

佛修燈明寺

一 束考大劫近海兼少人市相答始

一 亦考大劫近海兼少人市相答始

考考大劫近海兼少人市相答始

一 考考大劫近海兼少人市相答始

竹中

145
7

明應六年丁三月廿

一 浦島公王浦公以權謀專政 余清德

一 皇一... 移... 爲... 藤

一 運... 法... 業

一 申... 印... 爲

一 皇... 爲... 爲... 爲... 爲...

一 皇... 爲... 爲... 爲... 爲...

一 皇... 爲... 爲... 爲... 爲...

一 東... 大... 劫... 運... 海... 業... 人... 事... 抄... 卷... 始

一 皇... 爲... 爲... 爲... 爲...

一 皇... 爲... 爲... 爲... 爲...

一 皇... 爲... 爲... 爲... 爲...

一 皇... 爲... 爲... 爲... 爲...

一 竹中... 爲... 爲... 爲... 爲...

一 行 然 而 亦 有 其 事

一 行 亦 有 其 事 亦 有 其 事

一 行 亦 有 其 事 亦 有 其 事

一 行 亦 有 其 事 亦 有 其 事

一 行 亦 有 其 事 亦 有 其 事

一 行 亦 有 其 事 亦 有 其 事

一 行 亦 有 其 事 亦 有 其 事

一 行 亦 有 其 事 亦 有 其 事

一 行 亦 有 其 事 亦 有 其 事

一 行 亦 有 其 事 亦 有 其 事

一 行 亦 有 其 事 亦 有 其 事

一 行 亦 有 其 事 亦 有 其 事

一 行 亦 有 其 事 亦 有 其 事

一 行 亦 有 其 事 亦 有 其 事

一 行 亦 有 其 事 亦 有 其 事

一 行 亦 有 其 事 亦 有 其 事

一 行 亦 有 其 事 亦 有 其 事

一 行 亦 有 其 事 亦 有 其 事

一 行 亦 有 其 事 亦 有 其 事

一 行 亦 有 其 事 亦 有 其 事

Handwritten signature or title at the top right of the page.

145
12

一 白首... 一 切近... 一 酒者...
一 白首... 一 切近... 一 酒者...
一 白首... 一 切近... 一 酒者...

Handwritten note or signature in the middle right section.

一 法... 一 法... 一 法...
一 法... 一 法... 一 法...
一 法... 一 法... 一 法...

一 法... 一 法... 一 法...
一 法... 一 法... 一 法...
一 法... 一 法... 一 法...

一 法... 一 法... 一 法...
一 法... 一 法... 一 法...
一 法... 一 法... 一 法...

一 法... 一 法... 一 法...
一 法... 一 法... 一 法...
一 法... 一 法... 一 法...

一 法... 一 法... 一 法...
一 法... 一 法... 一 法...
一 法... 一 法... 一 法...

Handwritten note or signature at the bottom left.

Handwritten note or signature at the bottom left.

中一海心... 745 15

一 昔の如く... 中一海心

一 去年十月... 中一海心

一 初迄... 中一海心

一 幸甚... 中一海心

中一海心

一 坊... 中一海心

中一海心

一 一... 中一海心

中一海心

一 敬請 賜教 謹啟

一 檢閱 弟 某 田 某 續 乃 白 年

一 某 氏 某 氏 某 氏 某 氏 某 氏

一 某 氏 某 氏 某 氏 某 氏 某 氏

一 某 氏 某 氏 某 氏 某 氏 某 氏

一 三 將 幼 弟 某 氏 某 氏 某 氏 某 氏

一 某 氏 某 氏 某 氏 某 氏 某 氏

十

一 某 氏 某 氏 某 氏 某 氏 某 氏

一 某 氏 某 氏 某 氏 某 氏 某 氏

一 某 氏 某 氏 某 氏 某 氏 某 氏

一 某 氏 某 氏 某 氏 某 氏 某 氏

一 某 氏 某 氏 某 氏 某 氏 某 氏

十

行舟記 145 17

一 去古方一 意匠得兼 以市上 家之 運

十 月 日

一 昔者方 堅之 方 有 蒙 漢 對 海 舟 行
而 勢 必 壯 志 隆 如 之 勿 回 而 海 亦 不 宜 矣
而 勢 必 壯 志 隆 如 之 勿 回 而 海 亦 不 宜 矣

昔

一 予 亦 尚 連 之 而 方 一 意 壯 者 蒙 漢 對 海 舟 行
昔 者 方 堅 之 方 有 蒙 漢 對 海 舟 行

一 桂 茲 於 下 也 一 昔 壯 則 木 下 而 亦 壯 也

一 茂 東 亦 壯 也 昔 壯 則 木 下 而 亦 壯 也

行舟記

舟行記

145
48

一 諸君の御覧に
一 諸君の御覧に

一 諸君の御覧に
一 諸君の御覧に

一 諸君の御覧に
一 諸君の御覧に

一 諸君の御覧に
一 諸君の御覧に

一 諸君の御覧に
一 諸君の御覧に

一 諸君の御覧に
一 諸君の御覧に

一 諸君の御覧に
一 諸君の御覧に

一 諸君の御覧に
一 諸君の御覧に

一 諸君の御覧に
一 諸君の御覧に

一 諸君の御覧に
一 諸君の御覧に

一 諸君の御覧に
一 諸君の御覧に

Handwritten title or header text at the top right of the page.

1883

1111

Handwritten signature or name at the bottom right.

一 國境河下野人... 死有... 未... 人... 之... 事...

Handwritten characters, possibly a section header.

一 湖... 之... 記... 一... 之... 記...

一 故... 之... 記... 一... 之... 記...

一 可... 之... 記... 一... 之... 記...

又... 之... 記... 一... 之... 記...

Handwritten characters, possibly a section header.

一 湯... 之... 記... 一... 之... 記...

一 地... 之... 記... 一... 之... 記...

一 神... 之... 記... 一... 之... 記...

一 何... 之... 記... 一... 之... 記...

Handwritten characters at the bottom left corner.

一 此定年信少... 今本嘉如...

三 下... 心... 心...

一 落... 心... 心...

一 成... 心... 心... 心... 心...

如... 心... 心... 心...

今... 心... 心... 心... 心...

一 事... 心... 心... 心...

一 心... 心... 心... 心...

一 心... 心... 心... 心...

心... 心...

一 心... 心... 心...

145
22

Handwritten notes or signatures on the right edge of the page.

Handwritten signature or mark at the bottom right.

Handwritten characters, possibly a name or title.

一 宗徳の御書

一 権守の御書

一 三浦の御書

Handwritten characters, possibly a name or title.

一 以宗の御書

中下とて、宗徳の御書、中神、宗徳

宗徳の御書、宗徳の御書、宗徳の御書

宗徳の御書、宗徳の御書、宗徳の御書

宗徳の御書、宗徳の御書、宗徳の御書

宗徳の御書、宗徳の御書、宗徳の御書

一 宗徳の御書

宗徳の御書、宗徳の御書、宗徳の御書

Handwritten characters, possibly a name or title.

東山
145
23

一 此日或得之 亦或得之 亦

一 匪徒之 亦或得之 亦

一 則大 亦或得之 亦

一 望遠 亦或得之 亦

廿九

一 事 亦或得之 亦

一 事 亦或得之 亦

一 事 亦或得之 亦

廿九 廿九 廿九

一 事 亦或得之 亦

一 事 亦或得之 亦

一 事 亦或得之 亦

一 事 亦或得之 亦

廿九

一 奉 命 宣 讀 聖 旨
 一 中 外 臣 民 咸 知
 一 著 大 神 戶 戶 長
 臣 戶 長 戶 長

一 奉 命 宣 讀 聖 旨
 一 中 外 臣 民 咸 知
 一 著 大 神 戶 戶 長

一 奉 命 宣 讀 聖 旨
 一 中 外 臣 民 咸 知
 一 著 大 神 戶 戶 長

一 奉 命 宣 讀 聖 旨
 一 中 外 臣 民 咸 知
 一 著 大 神 戶 戶 長

一 奉 命 宣 讀 聖 旨
 一 中 外 臣 民 咸 知
 一 著 大 神 戶 戶 長

一 奉 命 宣 讀 聖 旨
 一 中 外 臣 民 咸 知
 一 著 大 神 戶 戶 長

一 奉 命 宣 讀 聖 旨
 一 中 外 臣 民 咸 知
 一 著 大 神 戶 戶 長

一 奉 命 宣 讀 聖 旨
 一 中 外 臣 民 咸 知
 一 著 大 神 戶 戶 長

一 奉 命 宣 讀 聖 旨
 一 中 外 臣 民 咸 知
 一 著 大 神 戶 戶 長

一 奉 命 宣 讀 聖 旨
 一 中 外 臣 民 咸 知
 一 著 大 神 戶 戶 長

一 奉 命 宣 讀 聖 旨
 一 中 外 臣 民 咸 知
 一 著 大 神 戶 戶 長

145
25

Handwritten signature or name in cursive script, possibly including the characters '山崎' (Yamazaki).

四月一日 卯申

一 浦島仁王御名持御所御法 千二百

一 御名持御所御法

一 御名持御所御法

一 御名持御所御法

一 御名持御所御法

一 御名持御所御法

一 御名持御所御法

一 御名持御所御法

一 御名持御所御法

一 御名持御所御法

一 御名持御所御法

一 御名持御所御法

一 御名持御所御法

二万

一 御名持御所御法

十

1 夫... 2 夫... 3 夫... 4 夫... 5 夫... 6 夫... 7 夫... 8 夫... 9 夫... 10 夫... 11 夫... 12 夫... 13 夫... 14 夫... 15 夫... 16 夫... 17 夫... 18 夫... 19 夫... 20 夫... 21 夫... 22 夫... 23 夫... 24 夫... 25 夫... 26 夫... 27 夫... 28 夫... 29 夫... 30 夫... 31 夫... 32 夫... 33 夫... 34 夫... 35 夫... 36 夫... 37 夫... 38 夫... 39 夫... 40 夫... 41 夫... 42 夫... 43 夫... 44 夫... 45 夫... 46 夫... 47 夫... 48 夫... 49 夫... 50 夫... 51 夫... 52 夫... 53 夫... 54 夫... 55 夫... 56 夫... 57 夫... 58 夫... 59 夫... 60 夫... 61 夫... 62 夫... 63 夫... 64 夫... 65 夫... 66 夫... 67 夫... 68 夫... 69 夫... 70 夫... 71 夫... 72 夫... 73 夫... 74 夫... 75 夫... 76 夫... 77 夫... 78 夫... 79 夫... 80 夫... 81 夫... 82 夫... 83 夫... 84 夫... 85 夫... 86 夫... 87 夫... 88 夫... 89 夫... 90 夫... 91 夫... 92 夫... 93 夫... 94 夫... 95 夫... 96 夫... 97 夫... 98 夫... 99 夫... 100 夫...

升

145
27

145
27

Edgewood

Edgewood

Edgewood
Edgewood
Edgewood

2/11/18

My dear Mr. [unclear]

I have the pleasure to [unclear]

to inform you that [unclear]

the [unclear] [unclear]

is now [unclear]

145
28

145
29

2020/11/16

Handwritten notes

Handwritten notes

松本藩の足利三郎包取下之法計書
此下入松本藩内之足利包取下之法計書
今是塔塔并之函也

成文

頼房

上北町
女子
三島

松本市

三島

亦

145 30

145 30

145 30

145 30

145 30

一丈四寸 廣八寸九分 十二枚 上下三枚 掛掛花

以上各丸 合二百八十八枚

以上各丸 百四十四枚 以上各丸 廿二枚

以上各丸 百四十四枚

以上各丸 百四十四枚

以上各丸 百四十四枚

以上各丸 百四十四枚

以上各丸 百四十四枚

以上各丸 百四十四枚

以上各丸 百四十四枚

以上各丸 百四十四枚

以上各丸 百四十四枚

以上各丸 百四十四枚

以上各丸 百四十四枚

以上各丸 百四十四枚

以上各丸 百四十四枚

Handwritten signature or name in cursive script.

以下方より一三三の由 高島に伝書あり
又一三三は人

Handwritten text in cursive script, possibly a list or notes.

二三三 二三三 王様大老様

Handwritten text in cursive script, possibly a list or notes.

二三三 二三三 二三三

Handwritten text in cursive script, possibly a list or notes.

Handwritten text in cursive script.

Handwritten text in cursive script, possibly a list or notes.

二三三 二三三

Handwritten text in cursive script, possibly a list or notes.

Handwritten text in cursive script.

Handwritten mark or signature at the bottom left.

一乃中ノ尾 後年依山 古工ノ義
四星 東江境 帶波地 延下地 延下
北江境 亦今ニテ 亦今ニテ
延下地 延下地

昔公以是為田ニ名ハシメテ 後年依山ノ義
之則為山ノ名ニシテ 昔年ニシテ 昔年ニシテ

ト云フ 曰來依山ノ義
曰來依山ノ義 曰來依山ノ義

曰來依山ノ義 曰來依山ノ義
曰來依山ノ義 曰來依山ノ義

曰來依山ノ義 曰來依山ノ義
曰來依山ノ義 曰來依山ノ義

曰來依山ノ義 曰來依山ノ義
曰來依山ノ義 曰來依山ノ義

曰來依山ノ義 曰來依山ノ義
曰來依山ノ義 曰來依山ノ義

曰來依山ノ義 曰來依山ノ義
曰來依山ノ義 曰來依山ノ義

明年ヨリノ 後年依山ノ義
後年依山ノ義 後年依山ノ義

後年依山ノ義

後年依山ノ義

後年依山ノ義

一石 茂云 一石 茂云 十石 茂云 三石 茂云

一石 茂云 三石 茂云 一石 茂云

三石 茂云 一石 茂云

二石 茂云 一石 茂云 一石 茂云

二石 茂云 一石 茂云 一石 茂云

二石 茂云 一石 茂云 一石 茂云

二石 茂云 一石 茂云 一石 茂云

二石 茂云 一石 茂云 一石 茂云

二石 茂云 一石 茂云 一石 茂云

川内甲子 十月十七日 新川

白米 二斗六束 米 二斗二束 糠 二斗九束

白米 二斗二束 米 三十七束

白米 二斗八束 米 二斗四束 小田原 杉 四束

十月六日 白米 二斗八束 米 二斗二束 米 二斗二束

白米 四束 米 二斗二束 米 二斗二束

二月

夏 七 年 二

米 三束 米 三束 米 三束

米 三束 米 三束 米 三束

米 三束 米 三束 米 三束

米 三束 米 三束 米 三束

米 三束 米 三束 米 三束

米 三束 米 三束 米 三束

米 三束 米 三束 米 三束

Handwritten text in a cursive script, likely a letter or document. The text is written on aged, yellowed paper and is oriented vertically. The script is dense and difficult to decipher, but appears to be a mix of Latin and possibly other languages. The text is written in a cursive script, likely a letter or document. The text is written on aged, yellowed paper and is oriented vertically. The script is dense and difficult to decipher, but appears to be a mix of Latin and possibly other languages. The text is written in a cursive script, likely a letter or document. The text is written on aged, yellowed paper and is oriented vertically. The script is dense and difficult to decipher, but appears to be a mix of Latin and possibly other languages.

諸下行

ハニシヤク

ヤクヤク

言談ノ二高麗

言九印 二言九

言非二

ヤクヤク

一五五 一五 蘇

一五五 一五五

ヤクヤク

ヤクヤク

ヤクヤク

ヤクヤク

ヤクヤク

ヤクヤク

ヤクヤク

ヤクヤク

ヤクヤク

ヤクヤク

和洋考 諸家考 漢書考

天竺 蘇

蘇

ヤクヤク

ヤクヤク

ヤクヤク

ヤクヤク

Handwritten signature or name at the top right.

145
38

Handwritten signature or name below the numbers.

Vertical handwritten text on the right side, possibly a date or address.

Handwritten text line.

Handwritten text line.

Handwritten text line.

Handwritten text line.

Handwritten text line.

Handwritten text line.

Handwritten text line at the bottom.

145
39