

白雲

水邊

山

山



Handwritten text in cursive script, possibly a signature or name.

Handwritten text in cursive script, possibly a date or location.

Small handwritten mark or character.

家

其

其

其

其

其

其

其

其

其

其

其

其

其

Faint bleed-through text from the reverse side of the page.

清和、執言、細言、
の、種、多、
其、意、
其、意、
其、意、

の、種、多、
其、意、
其、意、
其、意、

其、意、
其、意、
其、意、
其、意、

其、意、
其、意、
其、意、
其、意、

其、意、
其、意、
其、意、
其、意、

其、意、
其、意、
其、意、
其、意、

其、意、

其、意、

Small vertical label at the bottom left corner with handwritten characters.

Handwritten text at the top of the right page, possibly a header or title.

正月一日 義經

招き物 一 吾民の心

秀吉の心 一 吾民の心

心 一 吾民の心

諫言

心 一 吾民の心

心 一 吾民の心

心 一 吾民の心

心 一 吾民の心

心 一 吾民の心

心 一 吾民の心

心 一 吾民の心

1. 11/15 品出 2. 品出 3. 品出

1. 品出 2. 品出 3. 品出

1. 品出 2. 品出 3. 品出

1. 品出 2. 品出 3. 品出

1. 品出 2. 品出 3. 品出

1. 品出 2. 品出 3. 品出

1. 品出 2. 品出 3. 品出

1. 品出 2. 品出 3. 品出

1. 品出 2. 品出 3. 品出

1. 品出 2. 品出 3. 品出

Handwritten text in cursive script, likely a signature or name.

Handwritten text in cursive script, possibly a name or title.

Handwritten text in cursive script, possibly a name or title.

Handwritten text in cursive script, possibly a name or title.

Handwritten text in cursive script, possibly a name or title.

Handwritten text in cursive script, possibly a name or title.

Handwritten text in cursive script, possibly a name or title.

Handwritten text in cursive script, possibly a name or title.

Handwritten text in cursive script, possibly a name or title.

Handwritten text in cursive script, possibly a name or title.

Handwritten text in cursive script, possibly a name or title.

Handwritten text in cursive script, possibly a name or title.

Handwritten text in cursive script, possibly a name or title.

Handwritten text in cursive script, possibly a name or title.

Handwritten text in cursive script, possibly a name or title.

Handwritten text in cursive script, likely a list or notes. The text is written vertically and includes several lines of characters, some of which are partially obscured or faded. The characters appear to be a mix of Chinese and possibly Japanese or Korean characters, given the context of the National Archives of Japan. The text is written on aged, slightly yellowed paper.

Handwritten text in cursive script, continuing the list or notes from the previous page. The text is written vertically and includes several lines of characters, some of which are partially obscured or faded. The characters appear to be a mix of Chinese and possibly Japanese or Korean characters, given the context of the National Archives of Japan. The text is written on aged, slightly yellowed paper.

147
因
手
寫
稿

Handwritten Japanese text in cursive (sōsho) style, written vertically on aged paper. The text is dense and spans most of the page, with some characters appearing to be stylized or possibly representing specific names or titles. The ink is dark, and the paper shows signs of age and wear.

之川サヨリ
子守 老公 幸七

三幸 床 幸七

三幸 田 幸七

三幸 田 幸七

三幸 田 幸七

三幸 田 幸七

三幸 田 幸七

三幸 田 幸七

三幸 田 幸七

三幸 田 幸七

三幸 田 幸七

三幸 田 幸七

三幸 田 幸七

三幸 田 幸七

三幸 田 幸七

三幸 田 幸七

三幸 田 幸七

三幸 田 幸七

三幸 田 幸七

三幸 田 幸七

三幸 田 幸七

三幸 田 幸七

三幸 田 幸七

三幸 田 幸七

三幸 田 幸七

三幸 田 幸七

三幸 田 幸七

三幸 田 幸七

三幸 田 幸七

三幸 田 幸七

三幸 田 幸七

三幸 田 幸七

三幸 田 幸七

三幸 田 幸七

三幸 田 幸七

三幸 田 幸七

三幸 田 幸七

三幸 田 幸七

三幸 田 幸七

三幸 田 幸七

三幸 田 幸七

三幸 田 幸七

1 加加加 加加加 加加加 加加加

加加加

加加加 加加加 加加加 加加加

1 加加加 加加加 加加加 加加加

加加加 加加加 加加加 加加加

1 加加加

加加加 加加加 加加加 加加加

加加加

加加加 加加加 加加加 加加加

加加加

加加加 加加加 加加加 加加加

加加加

加加加 加加加 加加加 加加加

加加加

加加加 加加加 加加加 加加加

加加加

加加加 加加加 加加加 加加加

加加加

加加加 加加加 加加加 加加加

加加加

加加加 加加加 加加加 加加加

1. 此乃... 井... 德... 与... 人... 之... 事...

1. 此乃... 德... 与... 人... 之... 事...

1. 此乃... 德... 与... 人... 之... 事...

此乃... 德... 与... 人... 之... 事...

此乃... 德... 与... 人... 之... 事...

此乃... 德... 与... 人... 之... 事...

此乃... 德... 与... 人... 之... 事...

1. 此乃... 德... 与... 人... 之... 事...

此乃... 德... 与... 人... 之... 事...

此乃... 德... 与... 人... 之... 事...

1. 此乃... 德... 与... 人... 之... 事...

此乃... 德... 与... 人... 之... 事...

1. 此乃... 德... 与... 人... 之... 事...

此乃... 德... 与... 人... 之... 事...

此乃... 德... 与... 人... 之... 事...

此乃... 德... 与... 人... 之... 事...

From - 1770-1771

1.

2.

3.

4.

5.

6.

7.

8.

9.

10.

11.

12.

13.

Handwritten Japanese characters at the top right.

Handwritten Japanese characters in the middle right section.

Handwritten Japanese characters in the lower right section.

Handwritten Japanese characters in the lower right section.

Handwritten Japanese characters in the lower right section.

Handwritten Japanese characters in the lower right section.

Handwritten Japanese characters in the lower right section.

Handwritten Japanese characters in the lower right section.

Handwritten Japanese characters in the lower right section.

Handwritten Japanese characters in the lower right section.

Handwritten Japanese characters in the lower right section.

Handwritten Japanese characters in the lower right section.

Handwritten Japanese characters in the lower right section.

Handwritten Japanese characters in the lower right section.

Handwritten Japanese characters in the lower right section.

Handwritten Japanese characters in the lower right section.

Handwritten Japanese characters in the lower right section.

Handwritten Japanese characters in the lower right section.

Handwritten Japanese characters in the lower right section.

Handwritten Japanese characters in the lower right section.

1. 17th Dec 1861
1861年12月17日

1861年12月17日

1861年12月17日

1861年12月17日

1861年12月17日

1861年12月17日

1861年12月17日

1861年12月17日

1861年12月17日

1861年12月17日

1861年12月17日

1861年12月17日

1861年12月17日

1861年12月17日

1861年12月17日

1861年12月17日

1861年12月17日

Handwritten text at the top of the page, possibly a header or title.

1. 拓印... 2. 拓印... 3. 拓印...

Handwritten text in the first column, starting with a vertical line.

Handwritten text in the second column, starting with a vertical line.

Handwritten text in the third column, starting with a vertical line.

Handwritten text in the fourth column, starting with a vertical line.

Handwritten text in the fifth column, starting with a vertical line.

Handwritten text in the sixth column, starting with a vertical line.

Handwritten text in the seventh column, starting with a vertical line.

Handwritten text in the eighth column, starting with a vertical line.

Handwritten text in the ninth column, starting with a vertical line.

Handwritten text in the tenth column, starting with a vertical line.

Handwritten text in the eleventh column, starting with a vertical line.

Handwritten text in the twelfth column, starting with a vertical line.

Handwritten text in the thirteenth column, starting with a vertical line.

Handwritten text in the fourteenth column, starting with a vertical line.

Handwritten text in the fifteenth column, starting with a vertical line.

Handwritten text in the sixteenth column, starting with a vertical line.

Handwritten text in the seventeenth column, starting with a vertical line.

1 1000 1000 1000 1000

1 1000 1000

1 1000 1000 1000 1000

1 1000 1000 1000 1000

1 1000 1000 1000 1000

1 1000 1000 1000 1000

1000

1 1000 1000 1000 1000

1. 50/1000 2. 20/1000

かきかきかきかきかき

かきかきかきかきかき

かきかきかきかきかき

かきかきかきかきかき

かきかきかきかきかき

かきかきかきかきかき

かきかきかきかきかき

かきかきかきかきかき

かきかきかきかきかき

かきかきかきかきかき

かきかきかきかきかき

1. 50/1000

かきかきかきかきかき

かきかきかきかきかき

1. 江戸の町並み (Edo no Machinami)

江戸の町並み (Edo no Machinami)

1. 江戸の町並み (Edo no Machinami)

江戸の町並み (Edo no Machinami)

江戸の町並み (Edo no Machinami)

1. 江戸の町並み (Edo no Machinami)

江戸の町並み (Edo no Machinami)

Handwritten text at the top right, possibly a date or header.

1. 第一... (Faint handwritten text, likely a list item)

Handwritten text, possibly a name or title.

Handwritten text, possibly a name or title.

Handwritten text, possibly a name or title.

Handwritten text, possibly a name or title.

Handwritten text, possibly a name or title.

Handwritten text, possibly a name or title.

Handwritten text, possibly a name or title.

Handwritten text, possibly a name or title.

Handwritten text, possibly a name or title.

Handwritten text, possibly a name or title.

Handwritten text, possibly a name or title.

Handwritten signature or name in cursive script.

Handwritten text in cursive script, possibly a name or title.

Handwritten text in cursive script, possibly a name or title.

Handwritten text in cursive script, possibly a name or title.

Handwritten text in cursive script, possibly a name or title.

Handwritten text in cursive script, possibly a name or title.

Handwritten text in cursive script, possibly a name or title.

Handwritten text in cursive script, possibly a name or title.

Handwritten text in cursive script, possibly a name or title.

Handwritten text in cursive script, possibly a name or title.

Handwritten text in cursive script, possibly a name or title.

Handwritten text in cursive script, possibly a name or title.

Large handwritten characters on the left side of the page, possibly a name or title.

1 1000 1000 1000 1000 1000 1000 1000 1000 1000

1000 1000 1000 1000 1000 1000 1000 1000 1000 1000

1000 1000 1000 1000 1000 1000 1000 1000 1000 1000

1 1000 1000 1000 1000 1000 1000 1000 1000 1000

1 1000 1000 1000 1000 1000 1000 1000 1000 1000

1000 1000 1000 1000 1000 1000 1000 1000 1000 1000

1 1000 1000 1000 1000 1000 1000 1000 1000 1000
1 1000 1000 1000 1000 1000 1000 1000 1000 1000
1 1000 1000 1000 1000 1000 1000 1000 1000 1000
1 1000 1000 1000 1000 1000 1000 1000 1000 1000

1000

1000

1. 西川 徳次郎 徳次郎 徳次郎
本館

徳次郎

1. 西川 徳次郎 徳次郎 徳次郎
徳次郎 徳次郎 徳次郎

1. 西川 徳次郎 徳次郎 徳次郎

本館

1. 西川 徳次郎 徳次郎 徳次郎

1. 西川 徳次郎 徳次郎 徳次郎

本館

西川 徳次郎 徳次郎 徳次郎
徳次郎 徳次郎 徳次郎

1. 西川 徳次郎 徳次郎 徳次郎

本館

西川 徳次郎 徳次郎 徳次郎

西川 徳次郎 徳次郎 徳次郎

西川 徳次郎 徳次郎 徳次郎

1. 1656-1657. 2/14/1550. 1657

1656-1657. 2/14/1550. 1657

1. 1656-1657. 2/14/1550. 1657

1. 1656-1657. 2/14/1550. 1657

1. 1656-1657. 2/14/1550. 1657

1. 1656-1657. 2/14/1550. 1657

1. 1656-1657. 2/14/1550. 1657

1. 1656-1657. 2/14/1550. 1657

1. 1656-1657. 2/14/1550. 1657

1. 1656-1657. 2/14/1550. 1657

1. 1656-1657. 2/14/1550. 1657

1. 1656-1657. 2/14/1550. 1657

1. 1656-1657. 2/14/1550. 1657

1. 1656-1657. 2/14/1550. 1657

1. 1656-1657. 2/14/1550. 1657

1. 1656-1657. 2/14/1550. 1657

1. 1656-1657. 2/14/1550. 1657

11

一、
...

...

...

...

...

...

...

...

...

...

...

...

...

...

...

...

...

新加坡

十月本館發行
之數目
本館發行
之數目
本館發行
之數目

本館發行
之數目
本館發行
之數目

本館發行
之數目
本館發行
之數目

本館發行
之數目
本館發行
之數目

本館發行
之數目
本館發行
之數目

本館發行
之數目
本館發行
之數目

本館發行
之數目
本館發行
之數目

本館發行
之數目
本館發行
之數目

881
13

6-16

Handwritten text in a cursive script, likely a letter or document. The text is written vertically on aged paper and includes several lines of dense, flowing characters. There are some horizontal lines drawn across the text, possibly indicating a signature or a section break. The ink is dark, and the paper shows signs of age and wear.

Handwritten text at the bottom left of the page, possibly a signature or a date. It consists of a few characters in the same cursive script as the main body of text.

一 此處之山脈與日本之山脈
 相連其脈之走向亦與日本
 相連其脈之走向亦與日本
 相連其脈之走向亦與日本
 相連其脈之走向亦與日本

一 此處之山脈與日本之山脈
 相連其脈之走向亦與日本
 相連其脈之走向亦與日本
 相連其脈之走向亦與日本

16

江戶府

一 此處之山脈與日本之山脈
 相連其脈之走向亦與日本
 相連其脈之走向亦與日本

一 此處之山脈與日本之山脈
 相連其脈之走向亦與日本
 相連其脈之走向亦與日本

一 此處之山脈與日本之山脈
 相連其脈之走向亦與日本
 相連其脈之走向亦與日本

際

一 此處之山脈與日本之山脈
 相連其脈之走向亦與日本
 相連其脈之走向亦與日本

一 此處之山脈與日本之山脈
 相連其脈之走向亦與日本
 相連其脈之走向亦與日本

一 此處之山脈與日本之山脈
 相連其脈之走向亦與日本
 相連其脈之走向亦與日本

16

Handwritten Japanese characters, likely a signature or name.

Handwritten Japanese characters, likely a signature or name.

Handwritten Japanese characters, likely a signature or name.

Handwritten Japanese characters, likely a signature or name.

Handwritten Japanese characters, likely a signature or name.

Handwritten Japanese characters, likely a signature or name.

Handwritten Japanese characters, likely a signature or name.

Handwritten Japanese characters, likely a signature or name.

Handwritten Japanese characters, likely a signature or name.

Handwritten Japanese characters, likely a signature or name.

Small handwritten mark or signature at the bottom right.

1. 鳥居の巻名

1. 鳥居の巻名

鳥居の巻名

鳥居の巻名

鳥居の巻名

鳥居の巻名

鳥居の巻名

鳥居の巻名

鳥居の巻名

鳥居の巻名

鳥居の巻名

鳥居の巻名

鳥居の巻名

鳥居の巻名

1 此新葉湯子

1 此新葉湯子

1 此新葉湯子

1 此新葉湯子

1 此新葉湯子

1 此新葉湯子

1 此新葉湯子

1 此新葉湯子

1 此新葉湯子

1 此新葉湯子

1 此新葉湯子

1 此新葉湯子

1. 田代山田屋源次郎

2. 田代

3. 田代山田屋源次郎

4. 田代山田屋源次郎

5. 田代山田屋源次郎

6. 田代山田屋源次郎

7. 田代山田屋源次郎

8. 田代山田屋源次郎

9. 田代山田屋源次郎

10. 田代山田屋源次郎

1. 德意志帝國
 2. 德意志帝國
 3. 德意志帝國
 4. 德意志帝國
 5. 德意志帝國
 6. 德意志帝國
 7. 德意志帝國
 8. 德意志帝國
 9. 德意志帝國
 10. 德意志帝國

1. 德意志帝國
 2. 德意志帝國
 3. 德意志帝國
 4. 德意志帝國
 5. 德意志帝國
 6. 德意志帝國
 7. 德意志帝國
 8. 德意志帝國
 9. 德意志帝國
 10. 德意志帝國

1. 德意志帝國
 2. 德意志帝國
 3. 德意志帝國
 4. 德意志帝國
 5. 德意志帝國
 6. 德意志帝國
 7. 德意志帝國
 8. 德意志帝國
 9. 德意志帝國
 10. 德意志帝國

1. 德意志帝國
 2. 德意志帝國
 3. 德意志帝國
 4. 德意志帝國
 5. 德意志帝國
 6. 德意志帝國
 7. 德意志帝國
 8. 德意志帝國
 9. 德意志帝國
 10. 德意志帝國

1. 德意志帝國
 2. 德意志帝國
 3. 德意志帝國
 4. 德意志帝國
 5. 德意志帝國
 6. 德意志帝國
 7. 德意志帝國
 8. 德意志帝國
 9. 德意志帝國
 10. 德意志帝國

1. 德意志帝國
 2. 德意志帝國
 3. 德意志帝國
 4. 德意志帝國
 5. 德意志帝國
 6. 德意志帝國
 7. 德意志帝國
 8. 德意志帝國
 9. 德意志帝國
 10. 德意志帝國

1. 德意志帝國
 2. 德意志帝國
 3. 德意志帝國
 4. 德意志帝國
 5. 德意志帝國
 6. 德意志帝國
 7. 德意志帝國
 8. 德意志帝國
 9. 德意志帝國
 10. 德意志帝國

1) 1870年10月1日 東京府 芝浦区 芝浦

芝浦区 芝浦 芝浦 芝浦

芝浦区 芝浦 芝浦 芝浦

芝浦区 芝浦 芝浦 芝浦

芝浦区 芝浦 芝浦 芝浦

芝浦区 芝浦 芝浦 芝浦

芝浦区 芝浦 芝浦 芝浦

芝浦区 芝浦 芝浦 芝浦

芝浦区 芝浦 芝浦 芝浦

芝浦区 芝浦 芝浦 芝浦

芝浦区 芝浦 芝浦 芝浦

芝浦区 芝浦 芝浦 芝浦

芝浦区 芝浦 芝浦 芝浦

芝浦区 芝浦 芝浦 芝浦

芝浦区 芝浦 芝浦 芝浦

芝浦区 芝浦 芝浦 芝浦

芝浦区 芝浦 芝浦 芝浦

芝浦区 芝浦 芝浦 芝浦

1) 大正十一年

大正十一年

2) 大正十一年

大正十一年

3) 大正十一年

大正十一年

4) 大正十一年

大正十一年

5) 大正十一年

大正十一年

6) 大正十一年

大正十一年

7) 大正十一年

大正十一年

8) 大正十一年

大正十一年

9) 大正十一年

大正十一年

10) 大正十一年

大正十一年

11) 大正十一年

大正十一年

12) 大正十一年

大正十一年

13) 大正十一年

大正十一年

14) 大正十一年

大正十一年

15) 大正十一年

大正十一年

1 櫻井 宗之助 櫻井 宗之助 櫻井 宗之助

1 櫻井 宗之助 櫻井 宗之助 櫻井 宗之助

櫻井 宗之助 櫻井 宗之助 櫻井 宗之助

櫻井 宗之助 櫻井 宗之助 櫻井 宗之助

1 櫻井 宗之助 櫻井 宗之助 櫻井 宗之助

1 櫻井 宗之助 櫻井 宗之助 櫻井 宗之助

1 櫻井 宗之助 櫻井 宗之助 櫻井 宗之助

櫻井 宗之助

Handwritten text at the top of the right page, possibly a title or header.

1. First line of handwritten text on the right page.

Second line of handwritten text on the right page.

3. Third line of handwritten text on the right page.

4. Fourth line of handwritten text on the right page.

Fifth line of handwritten text on the right page.

Sixth line of handwritten text on the right page.

Seventh line of handwritten text on the right page.

Eighth line of handwritten text on the right page.

Ninth line of handwritten text on the right page.

Tenth line of handwritten text on the right page.

Eleventh line of handwritten text on the right page.

Twelfth line of handwritten text on the right page.

Thirteenth line of handwritten text on the right page.

Fourteenth line of handwritten text on the right page.

Fifteenth line of handwritten text on the right page.

Sixteenth line of handwritten text on the right page.

Seventeenth line of handwritten text on the right page.

Handwritten text on the left page, first line.

Handwritten text on the left page, second line.

Handwritten text on the left page, third line.

Handwritten text on the left page, fourth line.

Handwritten text on the left page, fifth line.

Handwritten text on the left page, sixth line.

Handwritten text on the left page, seventh line.

Handwritten text on the left page, eighth line.

Handwritten text on the left page, ninth line.

一 萬里行司 萬里行司

萬里行司 萬里行司 萬里行司

一 萬里行司 萬里行司 萬里行司

一 萬里行司 萬里行司 萬里行司

一 萬里行司 萬里行司 萬里行司

一 萬里行司 萬里行司 萬里行司

一 萬里行司 萬里行司 萬里行司

一 萬里行司 萬里行司 萬里行司

一 萬里行司 萬里行司 萬里行司

萬里行司

一 萬里行司 萬里行司 萬里行司

一 萬里行司 萬里行司 萬里行司

一 萬里行司 萬里行司 萬里行司

萬里行司

萬里行司

萬里行司

一 御返一 御返

一 御返一 御返

一 御返一 御返

一 御返一 御返

一 御返一 御返

一 御返一 御返

一 御返一 御返

一 御返一 御返

一 御返一 御返

一 御返一 御返

一 御返一 御返

一 御返一 御返

一 御返一 御返

一 御返一 御返

Handwritten text in a cursive script, likely a historical document or letter. The text is written in dark ink on aged, yellowish paper. The script is highly stylized and difficult to decipher. The text is organized into several vertical columns, with some lines starting with a small horizontal stroke. The overall appearance is that of a handwritten manuscript or a set of notes.

1 岩倉文政

1 岩倉文政

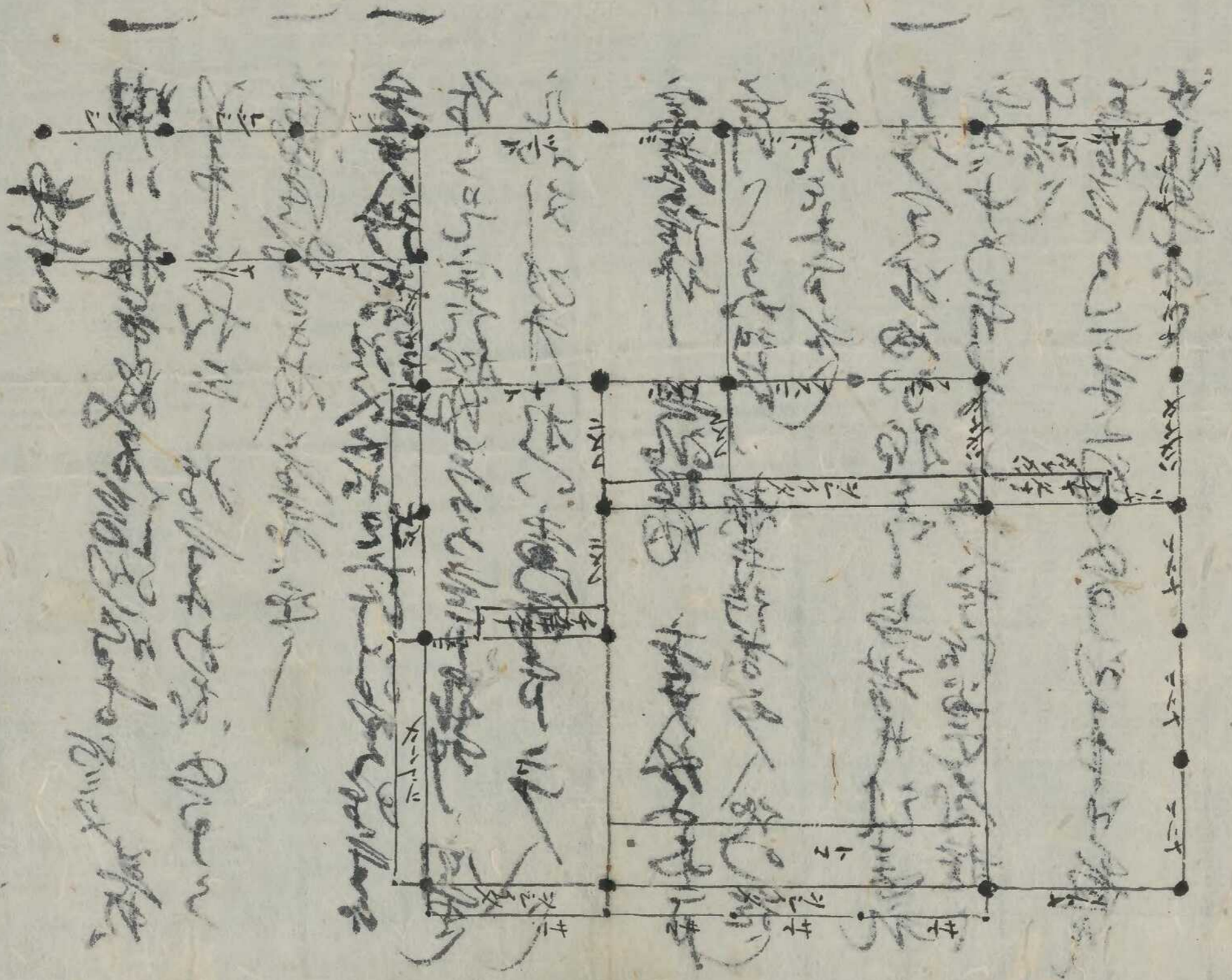

岩倉文政 (1800-1843) 文政
 岩倉文政 (1800-1843) 文政

文政十一年 文政十一年 文政十一年

1 海峽の出来 | 此の通り
 2 海峽の出来 | 此の通り
 3 海峽の出来 | 此の通り
 4 海峽の出来 | 此の通り
 5 海峽の出来 | 此の通り
 6 海峽の出来 | 此の通り
 7 海峽の出来 | 此の通り
 8 海峽の出来 | 此の通り
 9 海峽の出来 | 此の通り
 10 海峽の出来 | 此の通り
 11 海峽の出来 | 此の通り
 12 海峽の出来 | 此の通り
 13 海峽の出来 | 此の通り
 14 海峽の出来 | 此の通り
 15 海峽の出来 | 此の通り
 16 海峽の出来 | 此の通り
 17 海峽の出来 | 此の通り
 18 海峽の出来 | 此の通り
 19 海峽の出来 | 此の通り
 20 海峽の出来 | 此の通り

新嘉坡大馬路

100

一 漢書卷之九十四 匈奴傳第九十四 匈奴
幸也

一 今者匈奴國信物名

一 漢書卷之九十四 匈奴傳第九十四 匈奴

一 匈奴傳第九十四 匈奴

一 漢書卷之九十四 匈奴傳第九十四 匈奴

一 漢書卷之九十四 匈奴傳第九十四 匈奴

一 漢書卷之九十四 匈奴傳第九十四 匈奴

一 漢書卷之九十四 匈奴傳第九十四 匈奴

一 漢書卷之九十四 匈奴傳第九十四 匈奴

一 漢書卷之九十四 匈奴傳第九十四 匈奴

一 漢書卷之九十四 匈奴傳第九十四 匈奴

漢書卷之九十四 匈奴傳第九十四 匈奴

卷之九十四

1 2000 10000 100000

1 1000 10000 100000

1 100 1000 10000

1 10 100 1000

1 1 10 100

1 0.1 1 10

1 0.01 0.1 1

1 0.001 0.01 0.1

1000

Handwritten signature or name at the top right of the page.

Handwritten text or signature below the top right signature.

Main body of handwritten text, consisting of several lines of cursive script.

大目
大目
大目

大目
大目

大目

大目

大目

大目

大目

大目

大目

大目

大目

大目

144
102

清書 亦有人

之 就 以 志 治 法

得 之 後 之 代 以 治 中

有 志 事 務 任 其 成

所 行 之 事 是 先 之 事

一切 經 理 亦 務 任 其 成

初 之 事 亦 務 任 其 成

此 卷 亦 務 任 其 成

亦 務 任 其 成

亦 務 任 其 成

1. 1868
 2. 1869
 3. 1870
 4. 1871
 5. 1872
 6. 1873
 7. 1874
 8. 1875
 9. 1876
 10. 1877
 11. 1878
 12. 1879
 13. 1880
 14. 1881
 15. 1882
 16. 1883
 17. 1884
 18. 1885
 19. 1886
 20. 1887
 21. 1888
 22. 1889
 23. 1890
 24. 1891
 25. 1892
 26. 1893
 27. 1894
 28. 1895
 29. 1896
 30. 1897
 31. 1898
 32. 1899
 33. 1900

1. 1868
 2. 1869
 3. 1870
 4. 1871
 5. 1872
 6. 1873
 7. 1874
 8. 1875
 9. 1876
 10. 1877
 11. 1878
 12. 1879
 13. 1880
 14. 1881
 15. 1882
 16. 1883
 17. 1884
 18. 1885
 19. 1886
 20. 1887
 21. 1888
 22. 1889
 23. 1890
 24. 1891
 25. 1892
 26. 1893
 27. 1894
 28. 1895
 29. 1896
 30. 1897
 31. 1898
 32. 1899
 33. 1900

1. 1868
 2. 1869
 3. 1870
 4. 1871
 5. 1872
 6. 1873
 7. 1874
 8. 1875
 9. 1876
 10. 1877
 11. 1878
 12. 1879
 13. 1880
 14. 1881
 15. 1882
 16. 1883
 17. 1884
 18. 1885
 19. 1886
 20. 1887
 21. 1888
 22. 1889
 23. 1890
 24. 1891
 25. 1892
 26. 1893
 27. 1894
 28. 1895
 29. 1896
 30. 1897
 31. 1898
 32. 1899
 33. 1900

1. 1868
 2. 1869
 3. 1870
 4. 1871
 5. 1872
 6. 1873
 7. 1874
 8. 1875
 9. 1876
 10. 1877
 11. 1878
 12. 1879
 13. 1880
 14. 1881
 15. 1882
 16. 1883
 17. 1884
 18. 1885
 19. 1886
 20. 1887
 21. 1888
 22. 1889
 23. 1890
 24. 1891
 25. 1892
 26. 1893
 27. 1894
 28. 1895
 29. 1896
 30. 1897
 31. 1898
 32. 1899
 33. 1900

Handwritten text at the top right of the page.

Main body of handwritten text, appearing to be a list or series of entries.

Handwritten text in the middle section, possibly a title or a specific entry.

Handwritten text in the lower middle section, continuing the list or entries.

Handwritten text at the bottom left of the page.

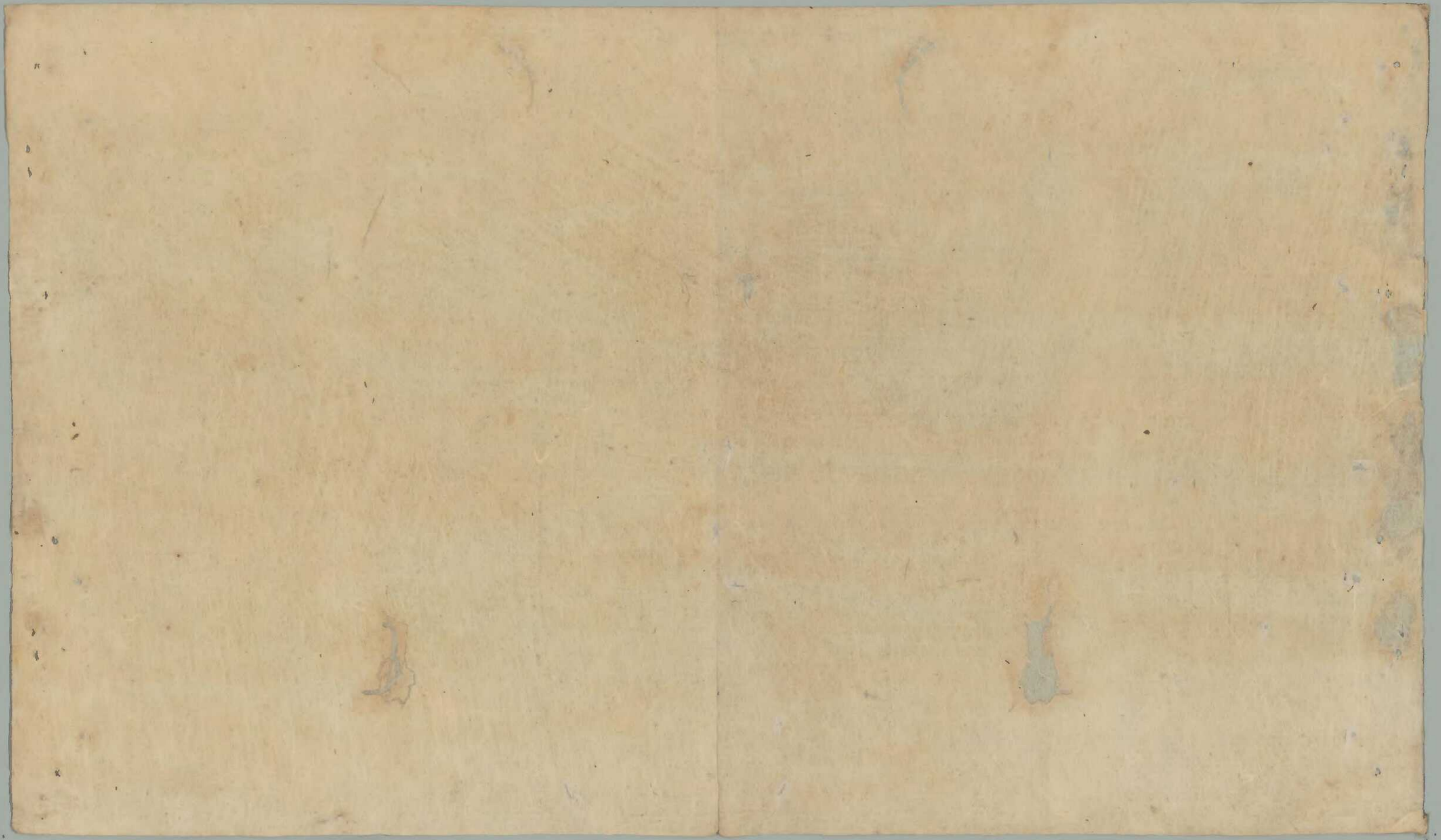

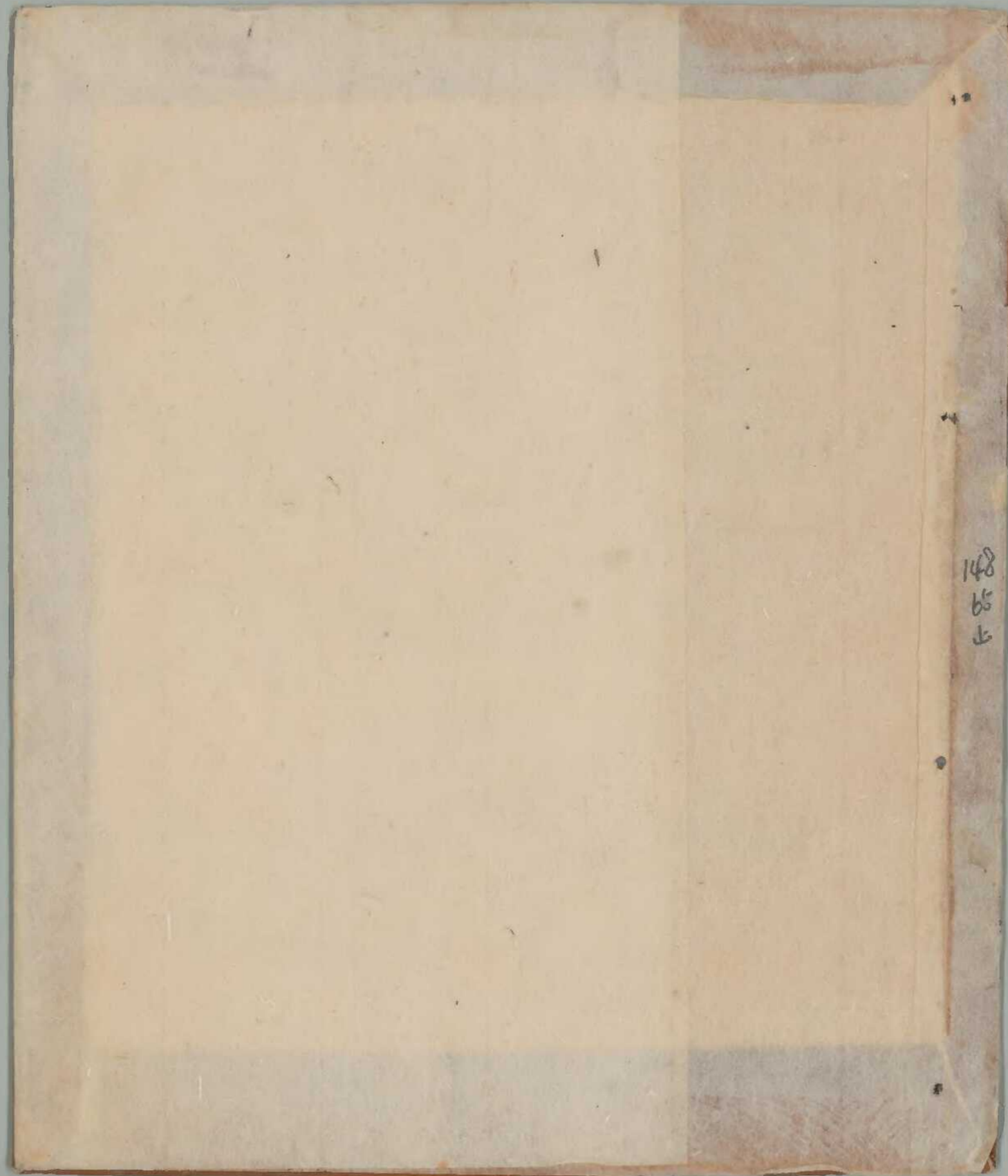

148
65
上

