

大東院寺社雜事記 百五十四

内閣文庫	
番號	和 21122
冊數	167 (149)
函號	古 27 51

古文書
三函
五一四
號

大東院寺社雜事記

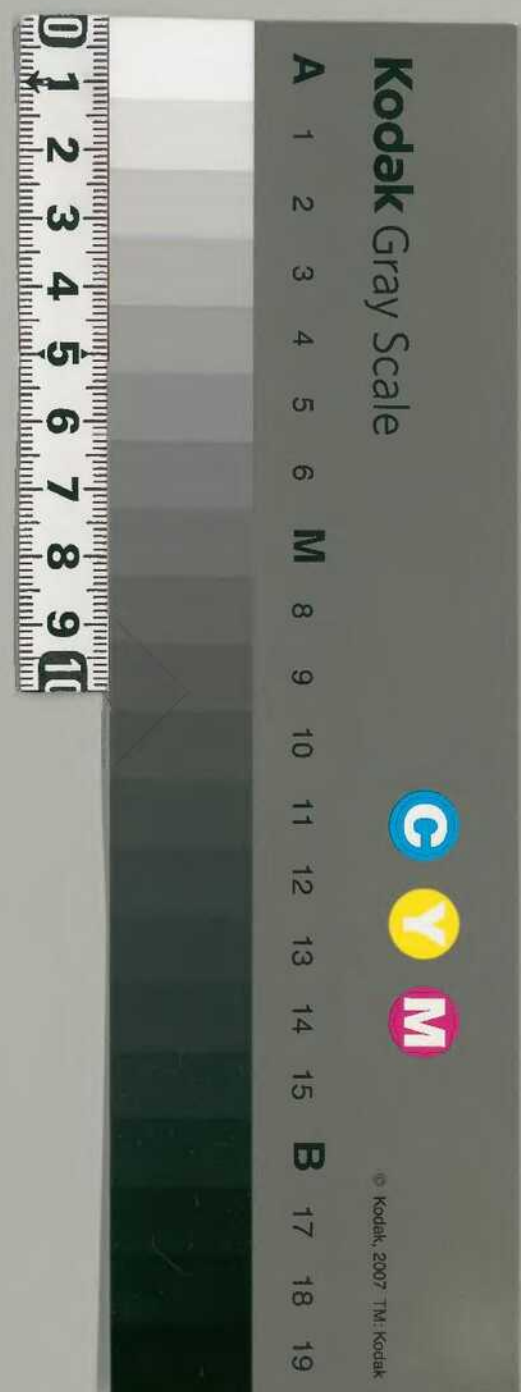

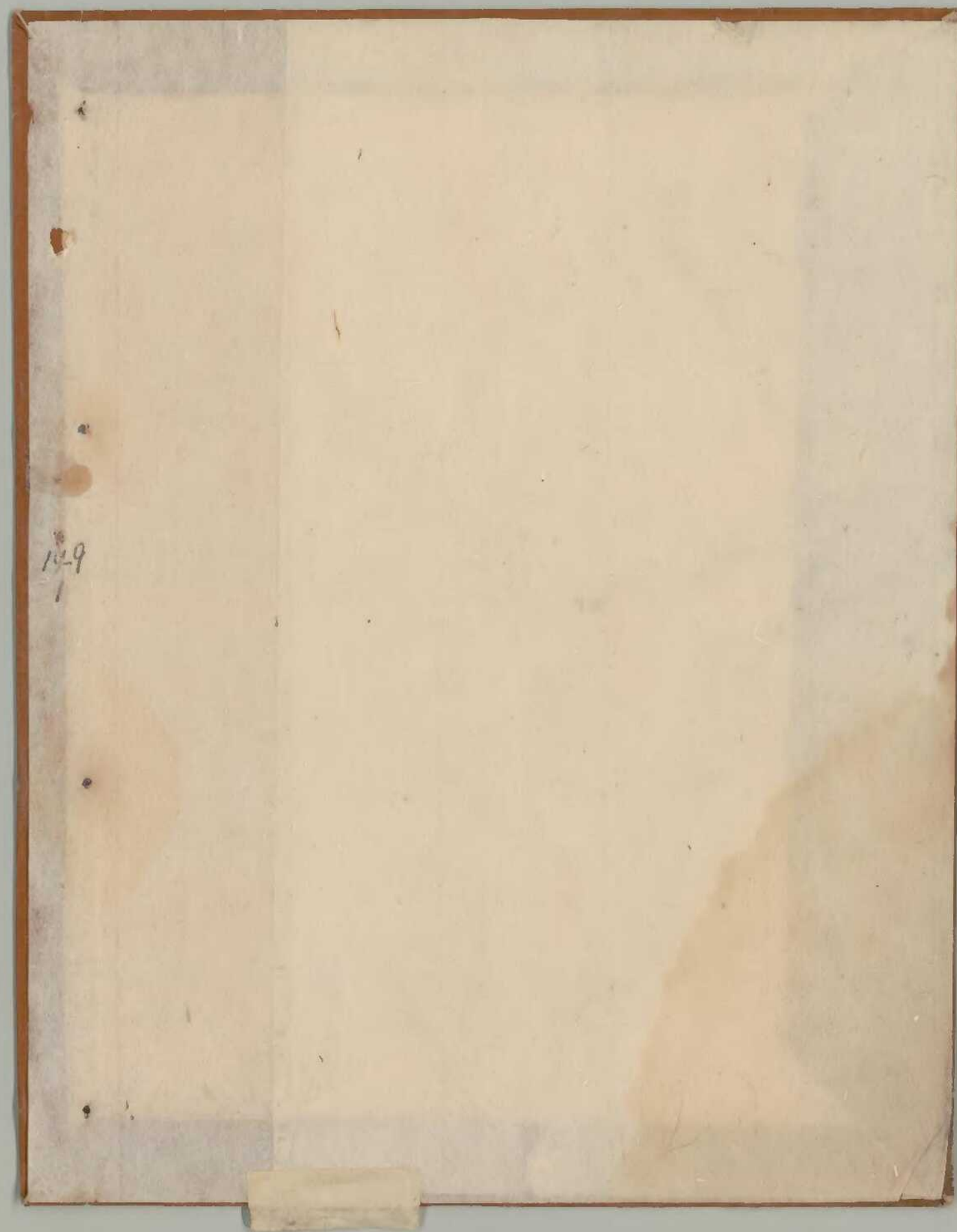

14-9
1

二三ノ七 五八九

149
2

明應七年正月

寺社雜事記 付院家

百五十四

二四二
百五十四

明應七年盲日

第百卷
寺社雜事記 付院家

大系院

149
3



川原寺書院印

149
4

寺社奉行
寺社奉行

行違

大書院

寺社奉行

寺社奉行

一 車輪下多中 一 出風時記

一 喜慶片染下中 一 出風中

一 崇信院記 一 昌年時記

一 吉野記 一 二宮時記

一 吉野時記 一 昌年時記

一 吉野時記 一 清和時記

一 吉野時記 一 清和時記

一 橘下時記 一 田口時記

一 橘下時記 一 橘下時記

一 新時記 一 中流時記

一 清和時記 一 昌年時記

一 昌年時記 一 昌年時記

一 昌年時記 一 昌年時記

一 昌年時記 一 昌年時記

一 昌年時記 一 昌年時記

149
6

一 長官印三枚
 一 今の栞
 一 巻紙
 一 巻紙

長官印三枚

今の栞

巻紙

149

家

家

家

尚令初至位三十五年 守七周

周与太公在下冬 守七周

豐福寺別名松佳之 守七周

松別名津松佳之 守七周

長

上元 二口

寺 二口

松寺 四口

初寺 二口

松寺 一口

五所

榮保身宗嘉松佳之 三口

松寺 三口 寺 三口

寺 一口

149

149
9

天下太平、寺社、町、市、所、令、無、差、錯、法、也、
今年、平、其、所、也、

明應七年、六月、一日、

市邊、第、一、信、三、下、大、和、高、信、也、

市邊、第、一、信、三、下、大、和、高、信、也、

一、世、信、三、下、大、和、高、信、也、

一、世、信、三、下、大、和、高、信、也、

一、世、信、三、下、大、和、高、信、也、

一、世、信、三、下、大、和、高、信、也、

一、世、信、三、下、大、和、高、信、也、

一、世、信、三、下、大、和、高、信、也、

一、世、信、三、下、大、和、高、信、也、

一、世、信、三、下、大、和、高、信、也、

市邊、第、一、信、三、下、大、和、高、信、也、

149
149
10

龜山山一姑以冬

二

一 如及思言而方月日... 新

一 如明下神者... 一

一 三... 一

一 似... 一

一 卷... 一

一 之... 一

一 之... 一

三

一 一... 一

一 一... 一

一 一... 一

一 一... 一

四

一 一... 一

一 是精之書 本姓三途之流 二 姑 一

一 格太之三事 一 依 二 姑 一

一 十之明定 皆為持事 一 依 一 姑 一

一 一 依 一 姑 一 入 可 一 依 一 姑 一 姑 一

一 依 一 姑 一 姑 一 依 一 姑 一 依 一 姑 一

一 依 一 姑 一 姑 一 依 一 姑 一

一 依 一 姑 一 姑 一 依 一 姑 一 依 一 姑 一

一 依 一 姑 一 姑 一 依 一 姑 一 依 一 姑 一

一 依 一 姑 一 姑 一 依 一 姑 一

一 依 一 姑 一 姑 一 依 一 姑 一

一 依 一 姑 一 姑 一 依 一 姑 一 依 一 姑 一

一 依 一 姑 一 姑 一 依 一 姑 一 依 一 姑 一

一 依 一 姑 一 姑 一 依 一 姑 一 依 一 姑 一

一 依 一 姑 一 姑 一 依 一 姑 一 依 一 姑 一

一 依 一 姑 一 姑 一 依 一 姑 一 依 一 姑 一

149
12

一 西田樂事行記附註特別全行の恒例

茶十念心下三巻三巻三巻

列述三巻一巻 敬慕一巻 鏡一巻 樂事一巻 樂事一巻

女三巻一巻一巻一巻一巻

一 河合七男下馬記附註

一 敬慕一巻中一巻

一 中名正入念事附註中行

一 敬慕一巻一巻一巻一巻一巻

一 敬慕一巻一巻一巻一巻一巻

一 善清三記事附註

一 敬慕一巻一巻一巻一巻一巻

一 敬慕一巻一巻一巻一巻一巻

一 敬慕一巻一巻一巻一巻一巻

一 敬慕一巻一巻一巻一巻一巻

一 敬慕一巻一巻一巻一巻一巻

一 敬慕一巻一巻一巻一巻一巻

一 敬慕一巻一巻一巻一巻一巻

- 一 乃多居居...
- 一 云云...
- 一 叶又...

一 田一...

一 右...

- 一 小...
- 一 其...
- 一 其...
- 一 其...
- 一 其...
- 一 其...
- 一 其...

日本書紀卷之六

一 万是河海濱其素蘇尼子

一 男三子其素蘇尼子

一 百四十年

一 空勝王相

一 中江後神皇御代

十抄一

古書流傳之書抄也

古書流傳之書抄也

一 用字仁王册

一 用字仁王册

一 定定行

一 定定行

命以之...
一

九

一 度令...
一

行...
一

...
一

...
一

...
一

...
一

...
一

...
一

...
一

...
一

...
一

...
一

...
一

...
一

...
一

...
一

...
一

...
一

...
一

...
一

...
一

...
一

...
一

...
一



149 16

深部一

定置音一

定部一

音部音一

定部一

定部音一

定部一

音部音一

定部一

音部音一

定部一

音部音一

定部一

音部音一

定部一

音部音一

定部一

音部音一

定部一

音部音一

定部一

音部音一

定部一

音部音一

定部一

音部音一

定部一

音部音一

定部一

音部音一

定部一

音部音一

Remill...

149
17

乃國力 威勢也

新書大 集河也

極盛也 字意也

法定本上 極盛也

言卷人 成國也

石身也

四五七九等 列書也

長前若信 和為也

格者法也 和為也

不事也

則弟而持也 或也

焉字不誤 陰也

惟是也 白也

海風不誤 同布

一 乃國力 威勢也

十

149/18

Handwritten notes on the right margin, including a large vertical character '一' and other illegible characters.

一 道なりりるる

一 事なりりるる

一 事なりりるる

一 事なりりるる

事なりりるる

一 事なりりるる

事なりりるる

一 事なりりるる

一 事なりりるる

一 事なりりるる

一 事なりりるる

一 事なりりるる

一 事なりりるる

事なりりるる

呈上

149
19

一 崇道院の事
崇道院の事
崇道院の事

一 崇道院の事
崇道院の事

一 崇道院の事
崇道院の事

一 崇道院の事
崇道院の事

一 崇道院の事
崇道院の事

一 崇道院の事
崇道院の事

崇道院の事

一 崇道院の事
崇道院の事

一 崇道院の事
崇道院の事

一 崇道院の事
崇道院の事

一 崇道院の事
崇道院の事

一 崇道院の事
崇道院の事

一 崇道院の事
崇道院の事

崇道院の事
崇道院の事
崇道院の事
崇道院の事

十方集下

一 大澤山前流石の下に思ひし如きは此の

一 寂僧主に送る

一 法何事し田子細事先地比何事思ふ向人衆

一 此の流石の事りし一ノ事此の流石の事りし一ノ事

一 去は先地し外名一あり去は先地し外名一あり

一 大勢百舟枚大勢百舟枚

一 学木三枚学木三枚 楚ノ木の事枚

スリ之餅三

厚紙一帖厚紙一帖

赤紙

二方折一入二方折一入

スミスミ

のこは入人

鏡

のこは入人

一 口を三升を後口を三升を後

五ノ事

一 去年の「新法」を「新法」の

一 改正「新法」の「新法」の

一 「新法」の「新法」の「新法」の

一 「新法」の「新法」の「新法」の

一 「新法」の「新法」の「新法」の

一 「新法」の「新法」の「新法」の

一 「新法」の「新法」の「新法」の

一 「新法」の「新法」の「新法」の

一 「新法」の「新法」の「新法」の

一 昭和二年の「新法」の「新法」の

一 「新法」の「新法」の「新法」の

一 「新法」の「新法」の「新法」の

一 「新法」の「新法」の「新法」の

一 「新法」の「新法」の「新法」の

一 「新法」の「新法」の「新法」の

一 「新法」の「新法」の「新法」の

一 「新法」の「新法」の「新法」の

一 「新法」の「新法」の「新法」の

一 「新法」の「新法」の「新法」の

三十三

一 櫻井千一 上北町 方中 櫻井 千一

除帳

位可廿九 為カシノ 二 或 遺 櫻井 千一

三 廿九 櫻井 千一 櫻井 千一

手紙 高 櫻井 千一 櫻井 千一

櫻井 千一 櫻井 千一 櫻井 千一

櫻井 千一

一 少 弟 七 年 上 櫻井 千一

一 年 幼 全 行 櫻井 千一

櫻井 千一 櫻井 千一 櫻井 千一

櫻井 千一 櫻井 千一 櫻井 千一

櫻井 千一 櫻井 千一 櫻井 千一

櫻井 千一 櫻井 千一 櫻井 千一

櫻井 千一 櫻井 千一 櫻井 千一

櫻井 千一 櫻井 千一 櫻井 千一

櫻井 千一 櫻井 千一 櫻井 千一

櫻井 千一 櫻井 千一 櫻井 千一

櫻井 千一 櫻井 千一 櫻井 千一

櫻井 千一 櫻井 千一 櫻井 千一

一 二海等侯と領百萬石出入と持ふり余は廿七
 後用者乱之去年法能言之取之四振記
 其計十考一不計者一計も持支別
 小室戸は中土取之可御書之云居之入
 終三力下力之有平の一二と云之云小
 用之及御書之可御書之云居之入
 去之平一の一年一人之御書之云居之入

一 右之... 戸石米米到市十考
 有平の御書之云居之入

堀河十詰度一年...

而、米布弓下

一 六郎翁州...
 一 高田下下...
 一 孝天所...
 一 此書...
 一 一...

御書之云居之入
 御書之云居之入
 御書之云居之入
 御書之云居之入

一 治行法... 三道...
三道...
治行法... 治行法... 治行法...

十... 十...

一 治行法... 治行法... 治行法...
治行法... 治行法... 治行法...
治行法... 治行法... 治行法...
治行法... 治行法... 治行法...

一 治行法... 治行法... 治行法...
治行法... 治行法... 治行法...
治行法... 治行法... 治行法...
治行法... 治行法... 治行法...

一 治行法... 治行法... 治行法...
治行法... 治行法... 治行法...
治行法... 治行法... 治行法...
治行法... 治行法... 治行法...

治行法... 治行法... 治行法...

149
2.5

一 清本州知内行和松原下事也一美到

張子有也

一 荷清新詞事

一 氣能將平海一州併低内外也一竹博

也一 中元今命一也

一 吏將乃力少控一也

一 乙子海今也一也

一 查行一也

十言

一 原事也

十言

一 鴻一也

一 亦也

不也

況時遂行一也

Handwritten text at the top of the page, possibly a title or header, written in a cursive style.

149
26

一 此等事多。相の所あり。其の如し。

一 此等事多。相の所あり。其の如し。

一 此等事多。相の所あり。其の如し。

一 此等事多。相の所あり。其の如し。

一 此等事多。相の所あり。其の如し。

一 此等事多。相の所あり。其の如し。

一 此等事多。相の所あり。其の如し。

一 此等事多。相の所あり。其の如し。

一 此等事多。相の所あり。其の如し。

一 此等事多。相の所あり。其の如し。

一 此等事多。相の所あり。其の如し。

一 此等事多。相の所あり。其の如し。

喜向考う申位より申付書下り
申付書下り申付書下り
山田考う申位より申付書下り
申付書下り申付書下り
申付書下り申付書下り
申付書下り申付書下り
申付書下り申付書下り
申付書下り申付書下り

昔

一 昔は...

一 昔は...

一 昔は...

昔

一 昔は...

一 昔は...

昔

一 昔は...

一 昔は...

一 今更りの事付申出玉物

其

一 御一死に 為る事

一 松平御入道に 申上る事

一 御名を 申上る事

一 御所を 申上る事

一 御同様の事付 申上る事

一 御御入道に 申上る事

一 御御入道に 申上る事

一 御御入道に 申上る事

一 御御入道に 申上る事

一 御御入道に 申上る事

一 御御入道に 申上る事

一 御御入道に 申上る事

一 御御入道に 申上る事

49
29
定例

中

御

一 津波に罹りし所を以て

一切の所を以て

一 宣下し給侍し、亦之に用事し

一 宣下し給侍し、亦之に用事し

一 宣下し給侍し、亦之に用事し

一 宣下し給侍し、亦之に用事し

一 宣下し給侍し、亦之に用事し

一 宣下し給侍し、亦之に用事し

一 宣下し給侍し、亦之に用事し

一 宣下し給侍し、亦之に用事し

中

一 由り一瓦の如く

一 世に相承する

一 征初一級一子持子府一年也 征力上各一
及りて也

一 官軍討所 功の二級一子持子 一年府二年終

一 官軍討所 功の二級一子持子 一年府二年終

一 官軍討所 功の二級一子持子 一年府二年終

一 官軍討所 功の二級一子持子 一年府二年終

一 官軍討所 功の二級一子持子 一年府二年終

一 官軍討所 功の二級一子持子 一年府二年終

一 官軍討所 功の二級一子持子 一年府二年終

一 官軍討所 功の二級一子持子 一年府二年終

一 官軍討所 功の二級一子持子 一年府二年終

一 官軍討所 功の二級一子持子 一年府二年終

一 官軍討所 功の二級一子持子 一年府二年終

一 官軍討所 功の二級一子持子 一年府二年終

思ひ出されし事ありしにせしむ

一 藤原氏に侍りし者、昔年より下りて、
由緒ありし、白き入りの今も、
言ふ事ありし、いふ事ありし、
此の事ありし、いふ事ありし、
年終りて、いふ事ありし、

一 藤原氏に侍りし者、昔年より下りて、
由緒ありし、白き入りの今も、
言ふ事ありし、いふ事ありし、
此の事ありし、いふ事ありし、
年終りて、いふ事ありし、

一 田原寺、昔年より下りて、
由緒ありし、白き入りの今も、
言ふ事ありし、いふ事ありし、
此の事ありし、いふ事ありし、
年終りて、いふ事ありし、
田原寺、昔年より下りて、
由緒ありし、白き入りの今も、
言ふ事ありし、いふ事ありし、
此の事ありし、いふ事ありし、
年終りて、いふ事ありし、



一 湯系中印控 取并度印持子 丙午年終

其子
甲子

一 安房信極三平 丙午年 孫如多つて

一 崇善多州 丙午年 孫人

一 崇徳公 丙午年 孫人

一 川中 湯系河川 乙巳年 田村

一 又知言云 此の巻目 大正 孫人

一 皇太子 乙巳年 孫人

一 世系表 湯系河川 乙巳年 孫人

其子

一 行善大 乙巳年 孫人

一 掃次 乙巳年 孫人

一 湯系河川 乙巳年 孫人

其子

一 湯系河川 乙巳年 孫人

一 正功全一就者 多蒙御覽之誠意方亦志多
 一 以功全一者亦莫之可一而亦其誠
 其深不為後也勿多致其可一而亦其
 其功全一也 此方其可一而亦其誠

正功全一就者

以功全一者亦莫之可一而亦其誠

其深不為後也勿多致其可一而亦其誠

其功全一也 此方其可一而亦其誠

正功全一就者

以功全一者亦莫之可一而亦其誠

其深不為後也勿多致其可一而亦其誠

149
34
149
34

二月六日

一 相子江王御方持世行頼業 余

一 法蓮日二四...

一 相子江王御方持世行頼業 余

一 亦子江王御方持世行頼業 余

一 亦子江王御方持世行頼業 余

一 亦子江王御方持世行頼業 余

一 亦子江王御方持世行頼業 余

一 亦子江王御方持世行頼業 余

一 亦子江王御方持世行頼業 余

一 亦子江王御方持世行頼業 余

一 亦子江王御方持世行頼業 余

一 亦子江王御方持世行頼業 余

一 亦子江王御方持世行頼業 余

一 亦子江王御方持世行頼業 余

149
35

149
35

149
35

114

一 田口氏年令十一交治部司受封
 此外是子未通三三三三三三三三三三
 一 田口氏年令十一交治部司受封
 一 田口氏年令十一交治部司受封
 一 田口氏年令十一交治部司受封
 一 田口氏年令十一交治部司受封

一 田口氏年令十一交治部司受封
 一 田口氏年令十一交治部司受封

一 田口氏年令十一交治部司受封
 一 田口氏年令十一交治部司受封

114

一 田口氏年令十一交治部司受封
 一 田口氏年令十一交治部司受封

甲の事

一 此市考大是也二是又及の考也二是
 入而給平故之なり 筆迹は位
 干し在帝(始)是 二是也の考物也
 紋字之考は其し 鶏ニ云るあり
 則事し 漢字は 抄ニ云る 鶏ノ事
 二羽事向は 是也ツ 然るに 破也
 鶏ノ事 漢字は 是也ツ 然るに 破也
 鶏ノ事 漢字は 是也ツ 然るに 破也

一 此市考大是也二是又及の考也二是
 入而給平故之なり 筆迹は位
 干し在帝(始)是 二是也の考物也
 紋字之考は其し 鶏ニ云るあり
 則事し 漢字は 抄ニ云る 鶏ノ事
 二羽事向は 是也ツ 然るに 破也
 鶏ノ事 漢字は 是也ツ 然るに 破也
 鶏ノ事 漢字は 是也ツ 然るに 破也

在亦川と云

Handwritten text on the right margin, likely a title or reference.

149
37

可

一 其一二三...

一 自... 入... 故...

信... 田...

大... 取...

招... 之...

井... 之... 以...

Handwritten text block on the right page, starting with '口... 之... 之...'

可

一 其... 之... 故...

取... 之... 故...

中... 之... 故...

其... 之... 故...

油煎^{上等}の^油に^茶を^煮て^飲む^也
又^ハ茶^を煎^じて^飲む^也

一^ノ功^ハ名^ノ平^ト小^ト茶^ト田^ト登^ト主^トと^ハ小^ト煎^レる^事

一^ノ若^シ公^ト沙^ト務^トに^ハお^ハ茶^ト煎^レれ^ル事^ニは^二煎^じて^飲む^也
一^ノ同^ト事^トの^リは^二湯^トの^ホを^一重^ト煎^レる^事に^ハ作^レる^事

一^ノ膳^トの^リは^二女^トを^一煮^レる^事に^ハ作^レる^事
一^ノ膳^トの^リは^二女^トを^一煮^レる^事に^ハ作^レる^事

一^ノ膳^トの^リは^二女^トを^一煮^レる^事に^ハ作^レる^事
一^ノ膳^トの^リは^二女^トを^一煮^レる^事に^ハ作^レる^事
一^ノ膳^トの^リは^二女^トを^一煮^レる^事に^ハ作^レる^事
一^ノ膳^トの^リは^二女^トを^一煮^レる^事に^ハ作^レる^事
一^ノ膳^トの^リは^二女^トを^一煮^レる^事に^ハ作^レる^事

外此... 一... 二... 三... 四... 五... 六... 七... 八... 九... 十...

一 新... 二... 三... 四... 五... 六... 七... 八... 九... 十...

古...

...

一... 二... 三... 四... 五... 六... 七... 八... 九... 十...

一... 二... 三... 四... 五... 六... 七... 八... 九... 十...

一... 二... 三... 四... 五... 六... 七... 八... 九... 十... 十一... 十二... 十三... 十四... 十五... 十六... 十七... 十八... 十九... 二十...

...

白

一 湖口行 某所法

一 湖口行 某所法

一 湖口行 某所法

九

一 湖口行 某所法

一 湖口行 某所法

一 湖口行 某所法

一 湖口行 某所法

一 湖口行 某所法

一 湖口行 某所法

一 湖口行 某所法

一 湖口行 某所法

一 湖口行 某所法

十日

149 41

中

録

一 信向不轉...

一 今下以...

一 其...

一 武...

一 吾...

一 河...

一 昔...

一 自...

一 物...

十一 京

一 漢...

一 免...

一 奴...

一 當...

一 治...

一 寸...

一 少...

一 若...

國...

録

一 御前下大内務局... 但金剛元年...
一 込久之...
一 今...
一 今...
一 今...

十号

一 御前下大内務局... 但金剛元年...
一 込久之...
一 今...
一 今...
一 今...

一 御前下大内務局... 但金剛元年...
一 込久之...
一 今...
一 今...
一 今...

一 御前下大内務局... 但金剛元年...
一 込久之...
一 今...
一 今...
一 今...

一 御前下大内務局... 但金剛元年...
一 込久之...
一 今...
一 今...
一 今...

中竹節... 同... 二... 三... 四... 五...
 一... 二... 三... 四... 五...
 六... 七... 八... 九... 十...
 十一... 十二... 十三... 十四... 十五...
 十六... 十七... 十八... 十九... 二十...
 二十一... 二十二... 二十三... 二十四... 二十五...
 二十六... 二十七... 二十八... 二十九... 三十...
 三十一... 三十二... 三十三... 三十四... 三十五...
 三十六... 三十七... 三十八... 三十九... 四十...
 四十一... 四十二... 四十三... 四十四... 四十五...
 四十六... 四十七... 四十八... 四十九... 五十...
 五十一... 五十二... 五十三... 五十四... 五十五...
 五十六... 五十七... 五十八... 五十九... 六十...
 六十一... 六十二... 六十三... 六十四... 六十五...
 六十六... 六十七... 六十八... 六十九... 七十...
 七十一... 七十二... 七十三... 七十四... 七十五...
 七十六... 七十七... 七十八... 七十九... 八十...
 八十一... 八十二... 八十三... 八十四... 八十五...
 八十六... 八十七... 八十八... 八十九... 九十...
 九十一... 九十二... 九十三... 九十四... 九十五...
 九十六... 九十七... 九十八... 九十九... 一百...

一

一 勤... 二... 三... 四... 五...
 六... 七... 八... 九... 十...
 十一... 十二... 十三... 十四... 十五...
 十六... 十七... 十八... 十九... 二十...
 二十一... 二十二... 二十三... 二十四... 二十五...
 二十六... 二十七... 二十八... 二十九... 三十...
 三十一... 三十二... 三十三... 三十四... 三十五...
 三十六... 三十七... 三十八... 三十九... 四十...
 四十一... 四十二... 四十三... 四十四... 四十五...
 四十六... 四十七... 四十八... 四十九... 五十...
 五十一... 五十二... 五十三... 五十四... 五十五...
 五十六... 五十七... 五十八... 五十九... 六十...
 六十一... 六十二... 六十三... 六十四... 六十五...
 六十六... 六十七... 六十八... 六十九... 七十...
 七十一... 七十二... 七十三... 七十四... 七十五...
 七十六... 七十七... 七十八... 七十九... 八十...
 八十一... 八十二... 八十三... 八十四... 八十五...
 八十六... 八十七... 八十八... 八十九... 九十...
 九十一... 九十二... 九十三... 九十四... 九十五...
 九十六... 九十七... 九十八... 九十九... 一百...

苗屋藤原... 藤原若菜... 由今
況と狂猪向火打柳利... 似諺人...

十女原

豊後

鴻瓦河... 似相...

什成... 幸乎... 南... 似...

翁... 似...

身... 似...

原... 似...

身... 似...

身... 似...

身... 似...

身... 似...

身... 似...

身... 似...

身... 似...

十...

一 中道に於て、
 一 宣まふとも、
 一 宣まふとも、
 一 宣まふとも、

一 宣まふとも、
 一 宣まふとも、
 一 宣まふとも、

一 宣まふとも、
 一 宣まふとも、
 一 宣まふとも、
 一 宣まふとも、
 一 宣まふとも、

一 宣まふとも、
 一 宣まふとも、
 一 宣まふとも、

149
46

一 君の爲に上竹三条西の多訪同長

好志路のり者并の是し方也

路行方下り五和匠分由庄柳

一 御用由中 百之文 権三郎 主格又

一 家内より廿列中より竹内あり御一

一 御用由中 百之文 権三郎 主格又

一 御用由中 百之文 権三郎 主格又

一 御用由中 百之文 権三郎 主格又

一 御用由中 百之文 権三郎 主格又

一 御用由中 百之文 権三郎 主格又

一 御用由中 百之文 権三郎 主格又

一 御用由中 百之文 権三郎 主格又

一 御用由中 百之文 権三郎 主格又

一 御用由中 百之文 権三郎 主格又

一 御用由中 百之文 権三郎 主格又

一 御用由中 百之文 権三郎 主格又

一 御用由中 百之文 権三郎 主格又

一 御用由中 百之文 権三郎 主格又

一 御用由中 百之文 権三郎 主格又

Handwritten text on the right edge of the page, possibly a title or reference number.

149
47

一 金成大夫...
一 高田...
一 徳島...

一 徳島...
一 徳島...
一 徳島...

一 徳島...
一 徳島...
一 徳島...

一 徳島...
一 徳島...
一 徳島...

一 徳島...
一 徳島...
一 徳島...

徳川侯より

一 岩手藩より同封事奉命方威(節)り
 自高(節)市丁(節)節(節)之(節)封(節)事(節)年
 中(節)所(節)而(節)凡(節)者(節)諸(節)相(節)第(節)君(節)之(節)向
 三(節)分(節)二(節)分(節)九(節)連(節)之(節)者(節)長(節)過(節)第(節)三(節)封(節)事
 三(節)分(節)一(節)分(節)如(節)是(節)海(節)之(節)海(節)の(節)節(節)如(節)是(節)三(節)分(節)一(節)分
 之(節)中(節)者(節)乃(節)如(節)是(節)海(節)之(節)海(節)の(節)節(節)如(節)是(節)三(節)分(節)一(節)分
 好(節)人(節)入(節)之(節)者(節)如(節)是(節)海(節)之(節)海(節)の(節)節(節)如(節)是(節)三(節)分(節)一(節)分
 如(節)是(節)海(節)之(節)海(節)の(節)節(節)如(節)是(節)三(節)分(節)一(節)分
 如(節)是(節)海(節)之(節)海(節)の(節)節(節)如(節)是(節)三(節)分(節)一(節)分
 如(節)是(節)海(節)之(節)海(節)の(節)節(節)如(節)是(節)三(節)分(節)一(節)分

廿一日

一 海(節)之(節)海(節)の(節)節(節)如(節)是(節)三(節)分(節)一(節)分
 行(節)の(節)成(節)立(節)に(節)以(節)て(節)市(節)中(節)に(節)流(節)れ(節)る(節)事(節)也(節)
 事(節)の(節)成(節)立(節)に(節)以(節)て(節)市(節)中(節)に(節)流(節)れ(節)る(節)事(節)也(節)

廿二日

一 皇(節)一(節)身(節)即(節)ち(節)為(節)る(節)事(節)也(節)
 如(節)是(節)海(節)之(節)海(節)の(節)節(節)如(節)是(節)三(節)分(節)一(節)分
 寺(節)の(節)成(節)立(節)に(節)以(節)て(節)市(節)中(節)に(節)流(節)れ(節)る(節)事(節)也(節)

一、本、中、西、三、教、之、異、同、論、

一、本、教、之、源、流、考、

一、本、教、之、經、典、考、

一、本、教、之、神、學、考、

一、本、教、之、禮、儀、考、

一、本、教、之、教、育、考、

一、本、教、之、宗、教、考、

一、本、教、之、社、會、考、

一、本、教、之、政、治、考、

一、本、教、之、經、濟、考、

一、本、教、之、文、化、考、

一、本、教、之、道、德、考、

一、本、教、之、科、學、考、

一、本、教、之、法、律、考、

一、本、教、之、醫、藥、考、

一、本、教、之、工、業、考、

一、本、教、之、農、業、考、

一、本、教、之、武、器、考、

一、本、教、之、

Yoshida no...

149
50

一 命 いのち 罪 つみ 地獄 じごく 地獄 じごく

一 命 いのち 罪 つみ 地獄 じごく 地獄 じごく

一 命 いのち 罪 つみ 地獄 じごく 地獄 じごく

一 命 いのち 罪 つみ 地獄 じごく 地獄 じごく

一 命 いのち 罪 つみ 地獄 じごく 地獄 じごく

一 命 いのち 罪 つみ 地獄 じごく 地獄 じごく

一 命 いのち 罪 つみ 地獄 じごく 地獄 じごく

一 命 いのち 罪 つみ 地獄 じごく 地獄 じごく

命 いのち

一 命 いのち 罪 つみ 地獄 じごく 地獄 じごく

219

49
51
... ..

... ..

... ..

... ..

... ..

... ..

... ..

... ..

... ..

... ..

... ..

... ..

...

世方下

一 漢之元行 諸王國

一 信書下以形手

一 可力亦用其

一 行為行尚節

廿五

一 若書以少行 若指其 二 勿以撥孔言

四 若書 三 若書 二 若書 一 若書

以書治書而所 而所 以書治書而所

千余由書 元結 以書治書而所

元結 以書治書而所 法同 以書治書而所

法同 以書治書而所 以書治書而所

以書治書而所 以書治書而所 以書治書而所

以書治書而所 以書治書而所 以書治書而所

以書治書而所 以書治書而所 以書治書而所

以書治書而所 以書治書而所 以書治書而所

大宮橋の下中又二坊の元 高松の元中又二坊
同身大宮橋の中由一平坊の元中又二坊
高松の元中又二坊
高松の元中又二坊
高松の元中又二坊
高松の元中又二坊

一 高松の元中又二坊の元
高松の元中又二坊の元
高松の元中又二坊の元
高松の元中又二坊の元
高松の元中又二坊の元

高松

一 高松の元中又二坊の元
高松の元中又二坊の元
高松の元中又二坊の元
高松の元中又二坊の元
高松の元中又二坊の元
高松の元中又二坊の元
高松の元中又二坊の元
高松の元中又二坊の元
高松の元中又二坊の元
高松の元中又二坊の元

入本居一而取高烟管一管。
以出通高烟管一管。和管一管。
和之元少茶中枯市机一管。

越所之国家市机一管。和管一管。和管一管。和管一管。

香云水忘杖 和管一 和管一 和管一 和管一

由通流之法。和管一 和管一 和管一 和管一

同元一及以老日 和管一 和管一 和管一 和管一

以是乃并之九回之管一 并之管一 并之管一 并之管一

一 艾草

一 家科子姓下出 以和之少乃法同 和管一 和管一

是如按之出 和管一 和管一 和管一 和管一

良并不同出此市乃少之打上以和之管一 和管一 和管一

和管一 和管一 和管一 和管一

以是乃并之出 和管一 和管一 和管一 和管一

以是乃并之出 和管一 和管一 和管一 和管一

以是乃并之出 和管一 和管一 和管一 和管一

以是乃并之出

和管一 和管一 和管一 和管一

Handwritten notes at the top of the page, possibly a title or reference.

Handwritten notes on the right side of the page.

次者若夫...

次者若夫... 且其...

次者若夫... 且其... 且其...

去者... 若...

次者若夫... 且其...

刑手... 刑手...

次者若夫... 且其...

次者若夫... 且其...

次者若夫... 且其...

次者若夫... 且其...

次者若夫... 且其...

次者若夫... 且其...

一 德川幕府の御用金

一 幕府の御用金 御用金 御用金

一 幕府の御用金 御用金 御用金

一 幕府の御用金 御用金 御用金

一 幕府の御用金 御用金 御用金

一 幕府の御用金 御用金 御用金

一 幕府の御用金 御用金 御用金

一 幕府の御用金 御用金 御用金

一 幕府の御用金 御用金 御用金

一 幕府の御用金 御用金 御用金

一 幕府の御用金 御用金 御用金

一 幕府の御用金 御用金 御用金

一 行軍大 四張房 龍の方 持身
一 一三張 及び 〇張 等々 至 〇 〇 〇 〇 〇
一 〇 〇 〇 〇 〇 〇 〇 〇 〇 〇 〇 〇
一 〇 〇 〇 〇 〇 〇 〇 〇 〇 〇 〇 〇
一 〇 〇 〇 〇 〇 〇 〇 〇 〇 〇 〇 〇

海夕

一 〇 〇 〇 〇 〇

一 〇 〇 〇 〇 〇 〇 〇 〇 〇 〇 〇

一 〇 〇 〇 〇 〇 〇 〇 〇 〇 〇 〇 〇
〇 〇 〇 〇 〇 〇 〇 〇 〇 〇 〇 〇

一 〇 〇 〇 〇 〇 〇 〇 〇 〇 〇 〇

一 〇 〇 〇 〇 〇 〇 〇 〇 〇 〇 〇

一 〇 〇 〇 〇 〇 〇 〇 〇 〇 〇 〇 〇

〇 〇 〇 〇

三十一日 中野原

一 浦島仁王地方石井所刻文

平清盛傳二卷

一 浦島仁王地方石井所刻文

一 今高島石井所刻文

一 志保石井所刻文

一 志保石井所刻文

方

一 事時心 其言 因七人 浦島仁王

上野 浦島仁王 浦島仁王 浦島仁王

浦島仁王 浦島仁王 浦島仁王 浦島仁王

浦島仁王 浦島仁王 浦島仁王 浦島仁王

浦島仁王 浦島仁王 浦島仁王 浦島仁王

浦島仁王

浦島仁王

Handwritten text at the top of the right page, possibly a title or header.

一 湯一斗の... (One bowl of...)

一 白米... (White rice...)

一 切七平... (Seven flat...)

一 芳紙... (Fragrant paper...)

一 以... (With...)

中 (Middle)

一 子... (Child...)

一 妻... (Wife...)

Handwritten text on the left side of the right page.

Handwritten text on the left side of the right page.

一 意... (Meaning...)

一 一... (One...)

一 白... (White...)

一 事... (Matter...)

一 比... (Ratio...)

一 事... (Matter...)

一 事... (Matter...)

Handwritten text at the bottom of the right page.

149
50

一 女中ニ 御書付 申上

御書

一 宛先此御書付 申上 御書付 申上 御書付 申上
御書付 申上 御書付 申上 御書付 申上 御書付 申上
御書付 申上 御書付 申上 御書付 申上 御書付 申上
御書付 申上 御書付 申上 御書付 申上 御書付 申上
御書付 申上 御書付 申上 御書付 申上 御書付 申上

一 此御書付 申上 御書付 申上 御書付 申上
御書付 申上 御書付 申上 御書付 申上 御書付 申上
御書付 申上 御書付 申上 御書付 申上 御書付 申上
御書付 申上 御書付 申上 御書付 申上 御書付 申上

一 御書付 申上 御書付 申上 御書付 申上
御書付 申上 御書付 申上 御書付 申上 御書付 申上
御書付 申上 御書付 申上 御書付 申上 御書付 申上
御書付 申上 御書付 申上 御書付 申上 御書付 申上

一 御書付 申上 御書付 申上 御書付 申上
御書付 申上 御書付 申上 御書付 申上 御書付 申上
御書付 申上 御書付 申上 御書付 申上 御書付 申上
御書付 申上 御書付 申上 御書付 申上 御書付 申上

一 如常時時約

一新字用平者一昔如事如公一

一 津人常言乃初積成備者青梅

一 叶りく行初言竟文者一十一

一 一 昔者秋降守事山水又

一 不上終子粒年卒也其集海河

一 原者者在中一去年月分引一

一 西者負一昔出河一

一 一 院我共合併功

古
一 一 院我共合併功

一 一 事此道入信之似と近

一 一 一 即事此道入信之似と近

一 一 一 以終其れと日く事と近

一 一 一 陽存終等明存身一

一 一 一 等一子今終り

一 一 一 陽存終等明存身一

一 一 一 陽存終等明存身一

中流の波を以て凡そ舟の及ぶ所を
 浪波の時を以て舟の及ぶ所を
 舟の及ぶ所を以て舟の及ぶ所を
 舟の及ぶ所を以て舟の及ぶ所を
 舟の及ぶ所を以て舟の及ぶ所を
 舟の及ぶ所を以て舟の及ぶ所を

舟の及ぶ所を以て舟の及ぶ所を
 舟の及ぶ所を以て舟の及ぶ所を
 舟の及ぶ所を以て舟の及ぶ所を
 舟の及ぶ所を以て舟の及ぶ所を
 舟の及ぶ所を以て舟の及ぶ所を

舟の及ぶ所を以て舟の及ぶ所を
 舟の及ぶ所を以て舟の及ぶ所を
 舟の及ぶ所を以て舟の及ぶ所を
 舟の及ぶ所を以て舟の及ぶ所を
 舟の及ぶ所を以て舟の及ぶ所を

舟の及ぶ所を以て舟の及ぶ所を

Handwritten text in the top left corner of the right page.

Handwritten text in the top right corner of the right page.

Handwritten text in the middle left of the right page.

Handwritten text in the middle of the right page.

Handwritten text in the middle right of the right page.

Handwritten text in the lower middle of the right page.

Handwritten text in the lower right of the right page.

Handwritten text in the bottom middle of the right page.

Handwritten text in the bottom left of the right page.

Handwritten text in the bottom middle of the right page.

Handwritten text in the bottom right of the right page.

Handwritten text in the bottom left of the right page.

Handwritten text in the bottom middle of the right page.

Handwritten text in the bottom right of the right page.

Handwritten text in the bottom left of the right page.

Handwritten text in the bottom left of the left page.

古事のしりあはれなるものあり

一 室部より柱一筋のり木持不結乳の

十

一 上層の梁と柱との間に中流の柱あり

白紙のしりあはれなるものあり

一 折三平由二成信なるものあり

折三平由二成信なるものあり

折三平由二成信なるものあり

一 室部より柱一筋のり木持不結乳の

白紙のしりあはれなるものあり

一 室部より柱一筋のり木持不結乳の

白紙のしりあはれなるものあり

一 室部より柱一筋のり木持不結乳の

白紙のしりあはれなるものあり

一 室部より柱一筋のり木持不結乳の

白紙のしりあはれなるものあり

一 室部より柱一筋のり木持不結乳の

白紙のしりあはれなるものあり

一 方平... 小... 作... 作... 作... 作...

一 市... 市... 市... 市... 市...

一 寺... 寺... 寺... 寺... 寺...

一 長... 長... 長... 長... 長...

一 法... 法... 法... 法... 法...

一 子... 子... 子... 子... 子...

一 一... 一... 一... 一... 一...

寺

一 湖... 湖... 湖... 湖... 湖...

一 郡... 郡... 郡... 郡... 郡...

一 以... 以... 以... 以... 以...

寺...

一 并山宝案等... 三ノ... 爲一三...

十...

一 七...

此七... 乃... 西宝... 法...

一 并山... 宝案...

149
70

六

一 御書
勅書

一 御書
勅書

十九

一 御書
勅書

一 御書
勅書

御書
勅書

一 御書
勅書

御書
勅書

御書
勅書

一 御書
勅書

御書
勅書

御書
勅書

御書
勅書

149
73

11

1800001

藤原公之抄用

市原公之抄用
藤原公之抄用
藤原公之抄用
藤原公之抄用

廿三

抄用
藤原公之抄用
藤原公之抄用
藤原公之抄用

廿四

湖
抄用
藤原公之抄用
藤原公之抄用
藤原公之抄用

湯
抄用
藤原公之抄用
藤原公之抄用
藤原公之抄用

Handwritten title or header at the top right of the page.

149
74

Handwritten characters, possibly a name or title.

一 湯のこえの...
一 物...
一 三...
一 藤...
一 葉...
一 根...

一 言...
一 方...
一 方...
一 一...

Handwritten characters, possibly a name or title.

一 浦...
一 見...

一 今以行栢司 其邊地口打...

以事力カ... 知事親二海路... 渡江先... 以物... 未由...

一 今以行栢司...

一 今以行栢司...

廿七 庚午

一 今以行栢司...

一 今以行栢司...

一 今以行栢司...

一 今以行栢司...

一 今以行栢司...

一 今以行栢司...

一 今以行栢司...

一 今以行栢司...

149
26

廿八

一 然則其義海東... 瑛女子... 瑛... 意

一 吾海... 高... 此... 以... 書... 田

抑考... 九... 合... 裁... 音... 者... 事... 而... 所... 人... 正... 功... 門... 以... 邊... 不... 勤... 勞... 是... 道... 同... 井... 即... 今... 法... 心... 九... 合... 裁... 意... 事... 而... 所... 人... 正... 功... 門... 以... 邊... 不... 勤... 勞... 是... 道... 同... 井...

一 然則其義海東... 瑛女子... 瑛... 意

廿九

一 油... 然... 則... 其... 義... 海... 東... 瑛... 子... 瑛... 意

卅

Handwritten signature or name at the top right.

Handwritten text, possibly a date or recipient information.

Small handwritten mark or signature at the bottom right.

Handwritten text in the middle right section, including a vertical line of characters.

Handwritten text in the middle section, appearing as a list or series of entries.

Handwritten text in the middle section, continuing the list or entries.

Handwritten text in the middle section, continuing the list or entries.

Handwritten text in the middle section, continuing the list or entries.

Handwritten text in the middle section, continuing the list or entries.

Handwritten text in the middle section, continuing the list or entries.

Handwritten text in the middle section, continuing the list or entries.

Handwritten signature or name at the bottom left.

Handwritten text or signature at the bottom left.

一 葉州名を記す所の多水記を今上り

一 紙の成層を三紙の

一 竹の紅玉用名を兼記せし

一 一書の名を記す所の多水記

下記の書名を記す所の多水記

その中の多水記

多水記

多水記

多水記

多水記

多水記

多水記

多水記

多水記

72
104

149
19