

皇朝文獻通考

皇朝文獻通考

卷一百一十五

卷一百一十五



清江先生

卷之二  
世尊

相傳

相傳

相傳

相傳

相傳

相傳

相傳

清江先生



清江先生







Handwritten text in a cursive script, likely a signature or a specific name.

Handwritten text in a cursive script, possibly a date or a short message.

Handwritten characters, possibly a name or a title.

Handwritten characters, possibly a name or a title.

Handwritten characters, possibly a name or a title.

Handwritten text in a cursive script, possibly a date or a short message.

Handwritten characters, possibly a name or a title.

Handwritten characters, possibly a name or a title.

Handwritten characters, possibly a name or a title.

Handwritten characters, possibly a name or a title.

Handwritten characters, possibly a name or a title.

Handwritten characters, possibly a name or a title.

Handwritten text in a cursive script, possibly a date or a short message.

Handwritten text in a cursive script, possibly a date or a short message.

Handwritten text in a cursive script, possibly a date or a short message.

Handwritten text in a cursive script, possibly a date or a short message.



Handwritten text at the top right of the page, including the characters "成" and "新".

成  
新

Handwritten text below the main characters, possibly a date or location.

Handwritten text, possibly a name or title.

Handwritten text, possibly a name or title.

Handwritten text, possibly a name or title.

Handwritten text, possibly a name or title.

Handwritten text, possibly a name or title.

Handwritten text, possibly a name or title.

成  
新



Handwritten text in cursive script, possibly a signature or name.

Vertical column of handwritten text in cursive script, likely a list or entries.

Shp...  
Handwritten text in cursive script.

Vertical column of handwritten text in cursive script, continuing the list or entries.



1 中 手 爲 國 爲 國 爲 國

工 下 手 中 爲 國 爲 國

爲 國 爲 國 爲 國 爲 國

地 爲 國 爲 國 爲 國

地 爲 國 爲 國 爲 國

地 爲 國 爲 國 爲 國

地 爲 國 爲 國 爲 國

地 爲 國 爲 國 爲 國

地 爲 國 爲 國 爲 國

地 爲 國 爲 國 爲 國

白 里 口 口 口

古 書 經 風

121  
8



Handwritten Japanese characters, likely a name or title.

Handwritten Japanese characters, possibly a name.

Handwritten Japanese characters, possibly a name.

Handwritten Japanese characters, possibly a name.

Handwritten Japanese characters, possibly a name.

Handwritten Japanese characters, possibly a name.

Handwritten Japanese characters, possibly a name.

Handwritten Japanese characters, possibly a name.

Handwritten Japanese characters, possibly a name.

Vertical handwritten text on the right side of the page.

Small handwritten characters or a mark.

Vertical handwritten text on the right side of the page.

Vertical handwritten text on the right side of the page.

Vertical handwritten text on the right side of the page.

Vertical handwritten text on the right side of the page.

Small handwritten characters or a mark.

Vertical handwritten text on the right side of the page.

Vertical handwritten text on the right side of the page.

Vertical handwritten text on the right side of the page.

Vertical handwritten text on the right side of the page.

Vertical handwritten text on the right side of the page.

Vertical handwritten text on the right side of the page.

Vertical handwritten text on the right side of the page.

Vertical handwritten text on the right side of the page.

Vertical handwritten text on the right side of the page.

Vertical handwritten text on the left side of the page.



中

一

一

一

一

一

一

一

一

一

一

一

一

一

一

一

一

一

一

一

一

一

一

一

一

一

一

一

一

一

一

一

一

一

一



洋書

七二〇

糖  
糖  
糖

1 糖  
糖

糖  
糖

糖  
糖

糖  
糖

糖  
糖

糖  
糖

1 糖  
糖

1 糖  
糖

并



Handwritten text at the top left, possibly a header or address.

Handwritten text below the header.

Handwritten text, possibly a name or title.

Large handwritten signature or name in the middle right section.

Vertical handwritten text on the right side, possibly a date or recipient information.

Small handwritten text on the left side.

Small handwritten text on the left side.

Small handwritten text on the left side.

Vertical handwritten text on the left side.

Vertical handwritten text on the left side.

Small handwritten text on the left side.

Small handwritten text on the left side.

Small handwritten text on the left side.

Large handwritten signature or name at the bottom left.

Small handwritten text on the left side.

Vertical handwritten text on the left side.

Small handwritten text on the left side.

Small handwritten text at the bottom left.



御  
一  
部

御  
一  
部

御  
一  
部

御  
一  
部

御  
一  
部

御  
一  
部

御  
一  
部

御  
一  
部

御  
一  
部

123



1. 2. 3. 4. 5. 6. 7. 8. 9. 10. 11. 12. 13. 14. 15. 16. 17. 18. 19. 20. 21. 22. 23. 24. 25. 26. 27. 28. 29. 30. 31. 32. 33. 34. 35. 36. 37. 38. 39. 40. 41. 42. 43. 44. 45. 46. 47. 48. 49. 50. 51. 52. 53. 54. 55. 56. 57. 58. 59. 60. 61. 62. 63. 64. 65. 66. 67. 68. 69. 70. 71. 72. 73. 74. 75. 76. 77. 78. 79. 80. 81. 82. 83. 84. 85. 86. 87. 88. 89. 90. 91. 92. 93. 94. 95. 96. 97. 98. 99. 100.

Handwritten notes in cursive script, likely a list or index.

Handwritten notes in cursive script, likely a list or index.

Handwritten notes in cursive script, likely a list or index.

Handwritten characters in cursive script, possibly a title or section header.

Handwritten characters in cursive script, possibly a title or section header.

Handwritten characters in cursive script, possibly a title or section header.

Handwritten characters in cursive script, possibly a title or section header.

Handwritten characters in cursive script, possibly a title or section header.

Handwritten characters in cursive script, possibly a title or section header.

Handwritten characters in cursive script, possibly a title or section header.

Handwritten characters in cursive script, possibly a title or section header.

Handwritten characters in cursive script, possibly a title or section header.

Handwritten characters in cursive script, possibly a title or section header.

Handwritten characters in cursive script, possibly a title or section header.

Vertical handwritten notes in cursive script, likely a list or index.

Vertical handwritten notes in cursive script, likely a list or index.

Vertical handwritten notes in cursive script, likely a list or index.

Vertical handwritten notes in cursive script, likely a list or index.

Vertical handwritten notes in cursive script, likely a list or index.

Vertical handwritten notes in cursive script, likely a list or index.

Vertical handwritten notes in cursive script, likely a list or index.

Vertical handwritten notes in cursive script, likely a list or index.

121







1 正三ノ位 中ノ位 正三ノ位

正三ノ位 正三ノ位

1 正三ノ位 正三ノ位

正三ノ位 正三ノ位

1 正三ノ位 正三ノ位

正三ノ位

1 正三ノ位 正三ノ位

正三ノ位 正三ノ位

正三ノ位 正三ノ位

正三ノ位 正三ノ位

正三ノ位 正三ノ位

正三ノ位 正三ノ位

正三ノ位 正三ノ位

正三ノ位 正三ノ位

正三ノ位 正三ノ位

1210



Handwritten signature or name at the top of the page.

真 心 行 實 業 團

1 延平府延平府延平府延平府延平府

1 延平府延平府延平府延平府延平府

1 延平府延平府延平府延平府延平府

1 延平府延平府延平府延平府延平府

1 延平府延平府延平府延平府延平府

延平府延平府延平府延平府延平府

1 延平府延平府延平府延平府延平府

延平府延平府延平府延平府延平府

延平府延平府延平府延平府延平府



所...  
至...  
何...

至...  
何...

何...

何...

何...

何...

何...

何...

何...

何...

何...

何...

何...

何...

121  
81

何...

何...

何...

何...

何...

何...

何...

何...

何...

何...

何...

何...

何...

何...

何...

何...



Handwritten text at the top right of the page.

Handwritten text in the upper middle section.

Handwritten text in the middle right section.

Handwritten text in the middle left section.

Handwritten text in the lower middle section.

Handwritten text in the lower middle section.

Handwritten text in the lower middle section.

Handwritten text in the lower middle section.

Handwritten text in the lower middle section.

Handwritten text in the lower middle section.

Handwritten text in the lower left section.

Handwritten text in the lower left section.

Handwritten text in the lower left section.

Handwritten text in the lower left section.

Handwritten text in the lower left section.

Handwritten text in the lower left section.



Handwritten text at the top right of the page, possibly a title or header.

身に礼を乞ふ人なり

可なり

知りて礼を乞ふ人なり

礼を乞ふ人なり

礼を乞ふ人なり

礼を乞ふ人なり

礼を乞ふ人なり

礼を乞ふ人なり

礼を乞ふ人なり

礼を乞ふ人なり

Handwritten text at the bottom left of the page.



2 埃列子 教人 抄上 埃列子 教人 抄上 埃列子 教人 抄上

抄上 埃列子 教人 抄上 埃列子 教人 抄上 埃列子 教人 抄上

抄上 埃列子 教人 抄上 埃列子 教人 抄上 埃列子 教人 抄上

抄上 埃列子 教人 抄上 埃列子 教人 抄上 埃列子 教人 抄上

抄上 埃列子 教人 抄上 埃列子 教人 抄上 埃列子 教人 抄上

抄上 埃列子 教人 抄上 埃列子 教人 抄上 埃列子 教人 抄上

抄上 埃列子 教人 抄上 埃列子 教人 抄上 埃列子 教人 抄上

抄上 埃列子 教人 抄上 埃列子 教人 抄上 埃列子 教人 抄上

抄上 埃列子 教人 抄上 埃列子 教人 抄上 埃列子 教人 抄上

抄上 埃列子 教人 抄上 埃列子 教人 抄上 埃列子 教人 抄上

抄上 埃列子 教人 抄上 埃列子 教人 抄上 埃列子 教人 抄上

抄上 埃列子 教人 抄上 埃列子 教人 抄上 埃列子 教人 抄上

抄上 埃列子 教人 抄上 埃列子 教人 抄上 埃列子 教人 抄上

抄上 埃列子 教人 抄上 埃列子 教人 抄上 埃列子 教人 抄上







一 江戸の浮世草子

巻

一 浮世草子の源流  
浮世草子の源流は、室町時代の末頃から始まる。これは、当時の庶民の生活や感情を反映した、一種の民間文芸として興り、次第に流行してゆく。

一 浮世草子の種類  
浮世草子には、小説、戯曲、歌謡など様々な種類がある。中でも、小説は最も代表的な形式であり、読者の想像力を刺激する内容が特徴である。

一 浮世草子の内容  
浮世草子の内容は、多岐にわたるが、主に浮世の生活や恋愛、人情などが中心である。作者は、読者の心を捉えるために、巧みに物語を構成し、登場人物の感情を丁寧に描き出す。

一 浮世草子の影響  
浮世草子は、後の文学に大きな影響を与えた。その自由な表現形式や、庶民の生活を描いた内容が、後の小説や戯曲の発展に貢献した。

一 浮世草子の研究  
浮世草子の研究は、近年ますます盛んに行われており、その文学的価値や社会的背景について、多くの学術的成果が発表されている。

一 浮世草子の保存  
浮世草子の貴重な資料を保存し、後世に伝えることが、研究者の重要な使命である。デジタル化などの技術を活用し、資料の公開と活用が促進されている。

一 浮世草子の未来  
浮世草子は、現代の文壇でも依然としてその魅力を失わず、新たな読者を獲得し続けている。その生命力は、まさに浮世の草子たる所以である。

一 浮世草子の魅力  
浮世草子の魅力は、そのリアルな描写と、読者の心を揺るがせる力にある。それは、時代を超えて愛される理由である。



140 卷 八

1 聖德太子御製 宣旨 御製 宣旨

聖德太子御製 宣旨

1 聖德太子御製 宣旨 御製 宣旨

1 聖德太子御製 宣旨 御製 宣旨

1 聖德太子御製 宣旨 御製 宣旨

聖德太子御製 宣旨 御製 宣旨

聖德太子御製 宣旨 御製 宣旨

聖德太子御製 宣旨 御製 宣旨

1 聖德太子御製 宣旨 御製 宣旨

聖德太子御製 宣旨 御製 宣旨

聖德太子御製 宣旨 御製 宣旨

聖德太子御製 宣旨 御製 宣旨

54 121

140



Handwritten text in cursive script, likely a letter or document. The text is written in a fluid, connected style. It appears to be a list or a series of entries, possibly related to a collection or inventory. The characters are dense and difficult to decipher without a key.

Handwritten text in cursive script, continuing from the previous page. It contains several lines of text, some of which are underlined or have specific markings. The script is consistent with the previous page, suggesting a single author or scribe.

121  
52  
Handwritten text, possibly a date or a reference number.

Handwritten text, possibly a signature or a mark.



一 此部村... 後  
 一 此部村... 後  
 一 此部村... 後  
 一 此部村... 後  
 一 此部村... 後

一 此部村... 後  
 一 此部村... 後  
 一 此部村... 後  
 一 此部村... 後  
 一 此部村... 後

一 此部村... 後  
 一 此部村... 後

一 此部村... 後  
 一 此部村... 後



Handwritten vertical text on the right edge of the page.

Handwritten characters at the top right, possibly a name or title.

Handwritten characters below the top right, possibly a date or location.

Main body of handwritten text on the right side, starting with a large character.

Main body of handwritten text in the middle-right section.

Main body of handwritten text in the middle section.

Main body of handwritten text in the middle section.

Main body of handwritten text in the middle section.

Main body of handwritten text in the middle section.

Main body of handwritten text in the middle section.

Main body of handwritten text in the middle section.

Main body of handwritten text in the middle section.

Main body of handwritten text in the middle section.

Main body of handwritten text in the middle section.

Main body of handwritten text in the middle section.

Main body of handwritten text in the middle section.



Handwritten signature or decorative flourish at the top of the page.

1 Sak... (faint handwritten text)

Handwritten text line

Handwritten text line

1 Handwritten text line

1 Handwritten text line

Handwritten text line

1 Handwritten text line

1 Handwritten text line

Handwritten text line

Handwritten flourish or signature

1 Handwritten text line

1 Handwritten text line

1 Handwritten text line

1 Handwritten text line

Handwritten text line

1 Handwritten text line

Handwritten text line



28

*[Faint handwritten text]*

*[Faint handwritten text]*

*[Faint handwritten text]*

*[Faint handwritten text]*

*[Faint handwritten text]*

*[Faint handwritten text]*

*[Faint handwritten text]*

*[Faint handwritten text]*

*[Faint handwritten text]*

*[Faint handwritten text]*

*[Faint handwritten text]*

*[Faint handwritten text]*

*[Faint handwritten text]*

181  
24



11

大正 11 年 11 月 10 日 函 宛 大 正 11 年 11 月 10 日 函 宛

明 治 20 年 11 月 10 日

大 正 11 年 11 月 10 日 函 宛

大 正

大 正 11 年 11 月 10 日 函 宛

大 正 11 年 11 月 10 日

大 正 11 年 11 月 10 日

大 正 11 年 11 月 10 日

大 正 11 年 11 月 10 日

大 正 11 年 11 月 10 日

大 正 11 年 11 月 10 日

大 正 11 年 11 月 10 日

大 正 11 年 11 月 10 日



1 振上各山...  
1 此山...  
1 此山...  
1 此山...

此

1 此山...  
1 此山...  
1 此山...

此

1 此山...

此

1 此山...

此

1 此山...

1 此山...

1 此山...

此

此



Handwritten cursive script, likely a signature or name.

Handwritten cursive script.

Handwritten cursive script.

Handwritten cursive script.

Handwritten cursive script.

Handwritten cursive script.

Handwritten cursive script.

Handwritten cursive script.

Handwritten cursive script.

Handwritten cursive script.

Handwritten cursive script.

Handwritten cursive script.

Handwritten cursive script.

Handwritten cursive script.

Handwritten cursive script.

Handwritten cursive script.

Handwritten cursive script.

Handwritten cursive script.

Handwritten cursive script.

Handwritten cursive script.

Handwritten cursive script.











清書之公初也

神自初元好年

名初元好年

清書之公初也

神自初元好年

名初元好年

清書之公初也

神自初元好年

名初元好年



新張廣告

Handwritten text in a cursive script, likely a notice or advertisement, located on the right side of the page.

Handwritten text line, possibly a date or a specific reference.

Handwritten text line, possibly a date or a specific reference.

Handwritten text line, possibly a date or a specific reference.

Handwritten text line, possibly a date or a specific reference.

Handwritten text line, possibly a date or a specific reference.







Handwritten text at the top of the page, possibly a title or header.

Handwritten text, possibly a date or a specific reference.

Handwritten text, possibly a name or a location.

Handwritten text, possibly a name or a location.

Handwritten text, possibly a name or a location.

Handwritten text, possibly a name or a location.

Handwritten text, possibly a name or a location.

Main body of handwritten text, consisting of several lines of cursive script.

Small handwritten text or mark at the bottom left.



Handwritten text at the top of the page.

Handwritten text in the upper section.

Handwritten text in the upper section.

Handwritten text in the upper section.

Handwritten text in the upper section.

Handwritten text in the upper section.

Handwritten text in the upper section.

Handwritten text in the upper section.

Handwritten text in the upper section.

Handwritten text in the upper section.

Handwritten text in the upper section.

Handwritten text in the upper section.

Handwritten text in the upper section.

Large handwritten characters at the bottom of the page.



1 (unclear) ...

1 ...

*pho*

1 ...

*pho*

1 ...

*pho*

1 ...

*pho*

*pho*

*pho*

*pho*

*pho*

*pho*

*pho*

*pho*

121



如  
てもあま十一人よふ  
くしゆめあまのまに  
り

水作のり

遠のちて有る

あまのまに

作一

あまのまに

あまのまに

あまのまに

あまのまに

あまのまに







March 1, 1855

Dear Sir,

I have the honor to acknowledge the receipt of your letter of the 27th inst.

in relation to the purchase of the land for the proposed road.

I have conferred with the Board of Directors and they have decided to purchase the land.

The purchase will be made at once and the title will be conveyed to you as soon as the necessary papers are prepared.

I am, Sir, very respectfully,  
Your obedient servant,

Wm. H. Rouse

Wm. H. Rouse  
Secretary

Wm. H. Rouse  
Secretary

Wm. H. Rouse  
Secretary

Wm. H. Rouse  
Secretary



1. *Handwritten cursive text, possibly a signature or name.*

1. *Handwritten cursive text, possibly a signature or name.*

1. *Handwritten cursive text, possibly a signature or name.*

1. *Handwritten cursive text, possibly a signature or name.*

1. *Handwritten cursive text, possibly a signature or name.*

1. *Handwritten cursive text, possibly a signature or name.*

1. *Handwritten cursive text, possibly a signature or name.*

1. *Handwritten cursive text, possibly a signature or name.*

1. *Handwritten cursive text, possibly a signature or name.*

*Vertical handwritten text, possibly a date or reference.*



Handwritten text in a cursive script, likely a signature or name, possibly reading "Sein".

Handwritten text in a cursive script, possibly a date or a short note.

Handwritten text in a cursive script, possibly a date or a short note.

Handwritten text in a cursive script, possibly a date or a short note.

Handwritten text in a cursive script, possibly a signature or name.







某行方備有...

...

...

...

...

...

...

...

...

...

...

...

...











小物二箇

Handwritten text in cursive script, likely a signature or address, located at the top of the page.

新丸 (Shin-Ura) - A prominent signature or name written in large, bold cursive characters.

Handwritten text in cursive script, continuing the message or signature, located in the middle section of the page.

Handwritten text in cursive script, forming the main body of the message or signature, located in the lower middle section of the page.

Handwritten text in cursive script, likely a signature or name, located at the bottom of the page.

121



1 1840年 1840年 1840年 1840年

1 1840年 1840年 1840年 1840年

1 1840年 1840年 1840年 1840年

1 1840年 1840年 1840年 1840年

1 1840年 1840年 1840年 1840年

1 1840年 1840年 1840年 1840年

1840

1 1840年 1840年 1840年 1840年

1 1840年 1840年 1840年 1840年

1 1840年 1840年 1840年 1840年

1 1840年 1840年 1840年 1840年

1 1840年 1840年 1840年 1840年

1840

1 1840年 1840年 1840年 1840年

1 1840年 1840年 1840年 1840年

1840







1 高小公家 坊間世間

+ Jense

1 坊間世間 坊間世間  
坊間世間 坊間世間  
坊間世間 坊間世間

Fence

1 坊間世間 坊間世間  
坊間世間 坊間世間  
坊間世間 坊間世間

1 坊間世間 坊間世間  
坊間世間 坊間世間

1 坊間世間 坊間世間  
坊間世間 坊間世間

1 坊間世間 坊間世間  
坊間世間 坊間世間

1 坊間世間 坊間世間  
坊間世間 坊間世間

1 坊間世間 坊間世間  
坊間世間 坊間世間



一 大正十二年四月廿三日

一 貴社に於ては、先般御披露の如く、

一 貴社に於ては、先般御披露の如く、

一 貴社に於ては、先般御披露の如く、

一 貴社に於ては、先般御披露の如く、

一 貴社に於ては、先般御披露の如く、

一 貴社に於ては、先般御披露の如く、

一 貴社に於ては、先般御披露の如く、

一 貴社に於ては、先般御披露の如く、

一 貴社に於ては、先般御披露の如く、

一 貴社に於ては、先般御披露の如く、

一 貴社に於ては、先般御披露の如く、

一 貴社に於ては、先般御披露の如く、

121  
23



1 江戸川 舟 遊 覧 記

1 江戸川 舟 遊 覧 記 一 巻 目

十 九

1 江戸川 舟 遊 覧 記 二 巻 目

江戸川 舟 遊 覧 記

1 江戸川 舟 遊 覧 記 三 巻 目

1 江戸川 舟 遊 覧 記 四 巻 目

1 江戸川 舟 遊 覧 記 五 巻 目

1 江戸川 舟 遊 覧 記 六 巻 目

1 江戸川 舟 遊 覧 記 七 巻 目

1 江戸川 舟 遊 覧 記 八 巻 目

1 江戸川 舟 遊 覧 記 九 巻 目



1. ...  
the

1. ...  
2. ...  
3. ...  
4. ...  
5. ...  
6. ...  
7. ...  
8. ...  
9. ...  
10. ...  
11. ...  
12. ...  
13. ...  
14. ...  
15. ...  
16. ...  
17. ...  
18. ...  
19. ...  
20. ...  
21. ...  
22. ...  
23. ...  
24. ...  
25. ...  
26. ...  
27. ...  
28. ...  
29. ...  
30. ...  
31. ...  
32. ...  
33. ...  
34. ...  
35. ...  
36. ...  
37. ...  
38. ...  
39. ...  
40. ...  
41. ...  
42. ...  
43. ...  
44. ...  
45. ...  
46. ...  
47. ...  
48. ...  
49. ...  
50. ...  
51. ...  
52. ...  
53. ...  
54. ...  
55. ...  
56. ...  
57. ...  
58. ...  
59. ...  
60. ...  
61. ...  
62. ...  
63. ...  
64. ...  
65. ...  
66. ...  
67. ...  
68. ...  
69. ...  
70. ...  
71. ...  
72. ...  
73. ...  
74. ...  
75. ...  
76. ...  
77. ...  
78. ...  
79. ...  
80. ...  
81. ...  
82. ...  
83. ...  
84. ...  
85. ...  
86. ...  
87. ...  
88. ...  
89. ...  
90. ...  
91. ...  
92. ...  
93. ...  
94. ...  
95. ...  
96. ...  
97. ...  
98. ...  
99. ...  
100. ...

Restmond

1. ...

1. ...  
2. ...  
3. ...  
4. ...  
5. ...  
6. ...  
7. ...  
8. ...  
9. ...  
10. ...  
11. ...  
12. ...  
13. ...  
14. ...  
15. ...  
16. ...  
17. ...  
18. ...  
19. ...  
20. ...  
21. ...  
22. ...  
23. ...  
24. ...  
25. ...  
26. ...  
27. ...  
28. ...  
29. ...  
30. ...  
31. ...  
32. ...  
33. ...  
34. ...  
35. ...  
36. ...  
37. ...  
38. ...  
39. ...  
40. ...  
41. ...  
42. ...  
43. ...  
44. ...  
45. ...  
46. ...  
47. ...  
48. ...  
49. ...  
50. ...  
51. ...  
52. ...  
53. ...  
54. ...  
55. ...  
56. ...  
57. ...  
58. ...  
59. ...  
60. ...  
61. ...  
62. ...  
63. ...  
64. ...  
65. ...  
66. ...  
67. ...  
68. ...  
69. ...  
70. ...  
71. ...  
72. ...  
73. ...  
74. ...  
75. ...  
76. ...  
77. ...  
78. ...  
79. ...  
80. ...  
81. ...  
82. ...  
83. ...  
84. ...  
85. ...  
86. ...  
87. ...  
88. ...  
89. ...  
90. ...  
91. ...  
92. ...  
93. ...  
94. ...  
95. ...  
96. ...  
97. ...  
98. ...  
99. ...  
100. ...

1. ...  
2. ...  
3. ...  
4. ...  
5. ...  
6. ...  
7. ...  
8. ...  
9. ...  
10. ...  
11. ...  
12. ...  
13. ...  
14. ...  
15. ...  
16. ...  
17. ...  
18. ...  
19. ...  
20. ...  
21. ...  
22. ...  
23. ...  
24. ...  
25. ...  
26. ...  
27. ...  
28. ...  
29. ...  
30. ...  
31. ...  
32. ...  
33. ...  
34. ...  
35. ...  
36. ...  
37. ...  
38. ...  
39. ...  
40. ...  
41. ...  
42. ...  
43. ...  
44. ...  
45. ...  
46. ...  
47. ...  
48. ...  
49. ...  
50. ...  
51. ...  
52. ...  
53. ...  
54. ...  
55. ...  
56. ...  
57. ...  
58. ...  
59. ...  
60. ...  
61. ...  
62. ...  
63. ...  
64. ...  
65. ...  
66. ...  
67. ...  
68. ...  
69. ...  
70. ...  
71. ...  
72. ...  
73. ...  
74. ...  
75. ...  
76. ...  
77. ...  
78. ...  
79. ...  
80. ...  
81. ...  
82. ...  
83. ...  
84. ...  
85. ...  
86. ...  
87. ...  
88. ...  
89. ...  
90. ...  
91. ...  
92. ...  
93. ...  
94. ...  
95. ...  
96. ...  
97. ...  
98. ...  
99. ...  
100. ...







歲暮時孝子年長美業發

德清善心為心珠之

日德浪心以心經

精補之 每志之 亦殊

須羅積為之 亦殊

其高性

十一月廿五日 重慶

竹月有



カキカキ

28  
121

カキ

カキ

カキ

カキ

カキ

カキ

カキ

カキ

カキ







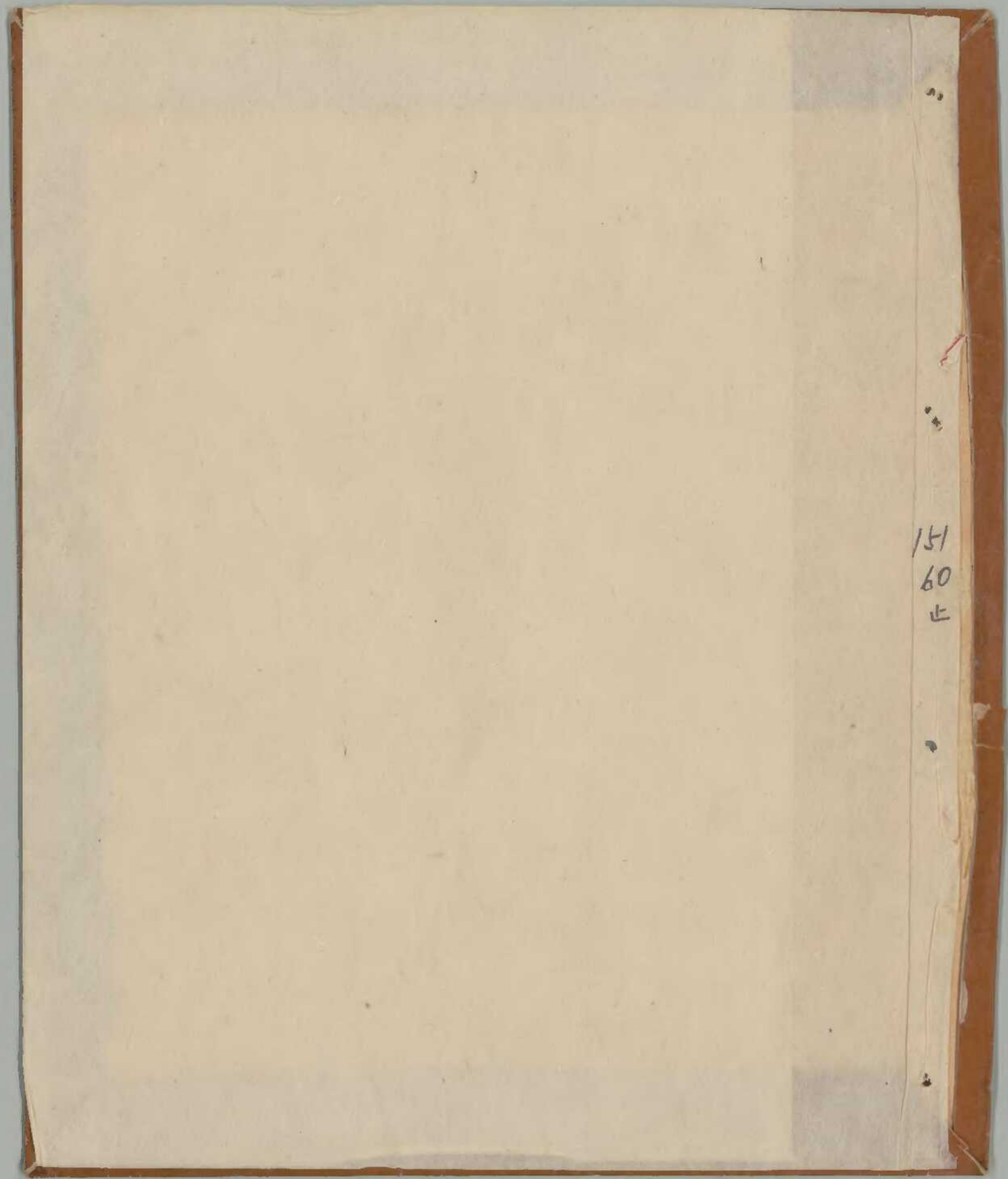

151  
60  
止



