

大東院寺社雜事記 百五十七

内閣文庫	番號	和 21122
	冊數	167 (152)
	函號	27 514

書文百
三函
五一四號

大東院寺社雜事記

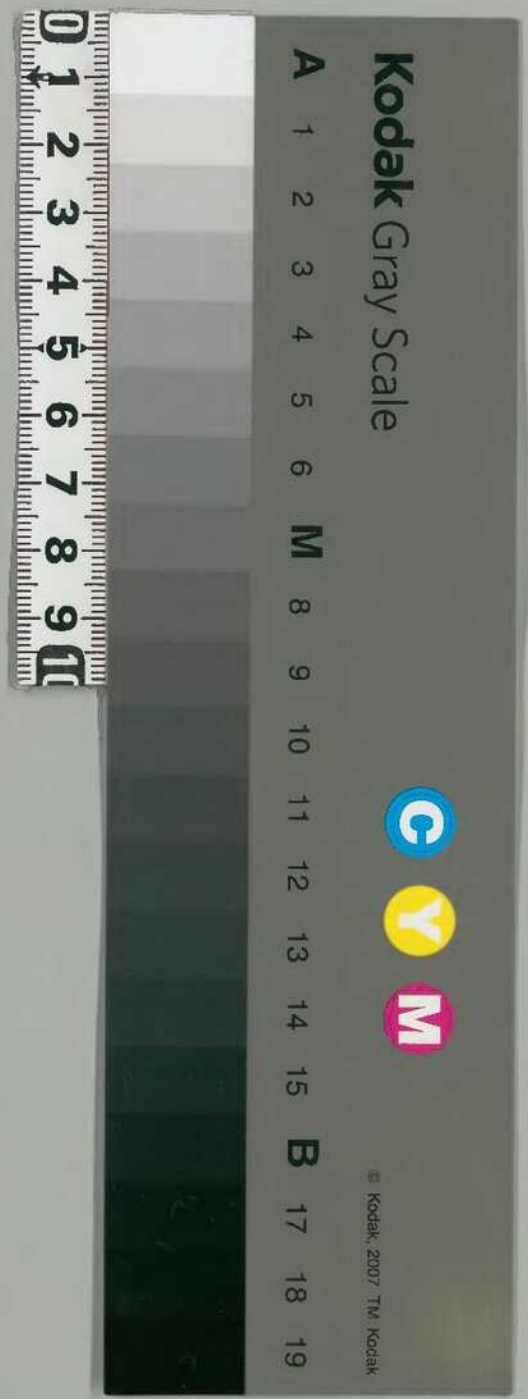

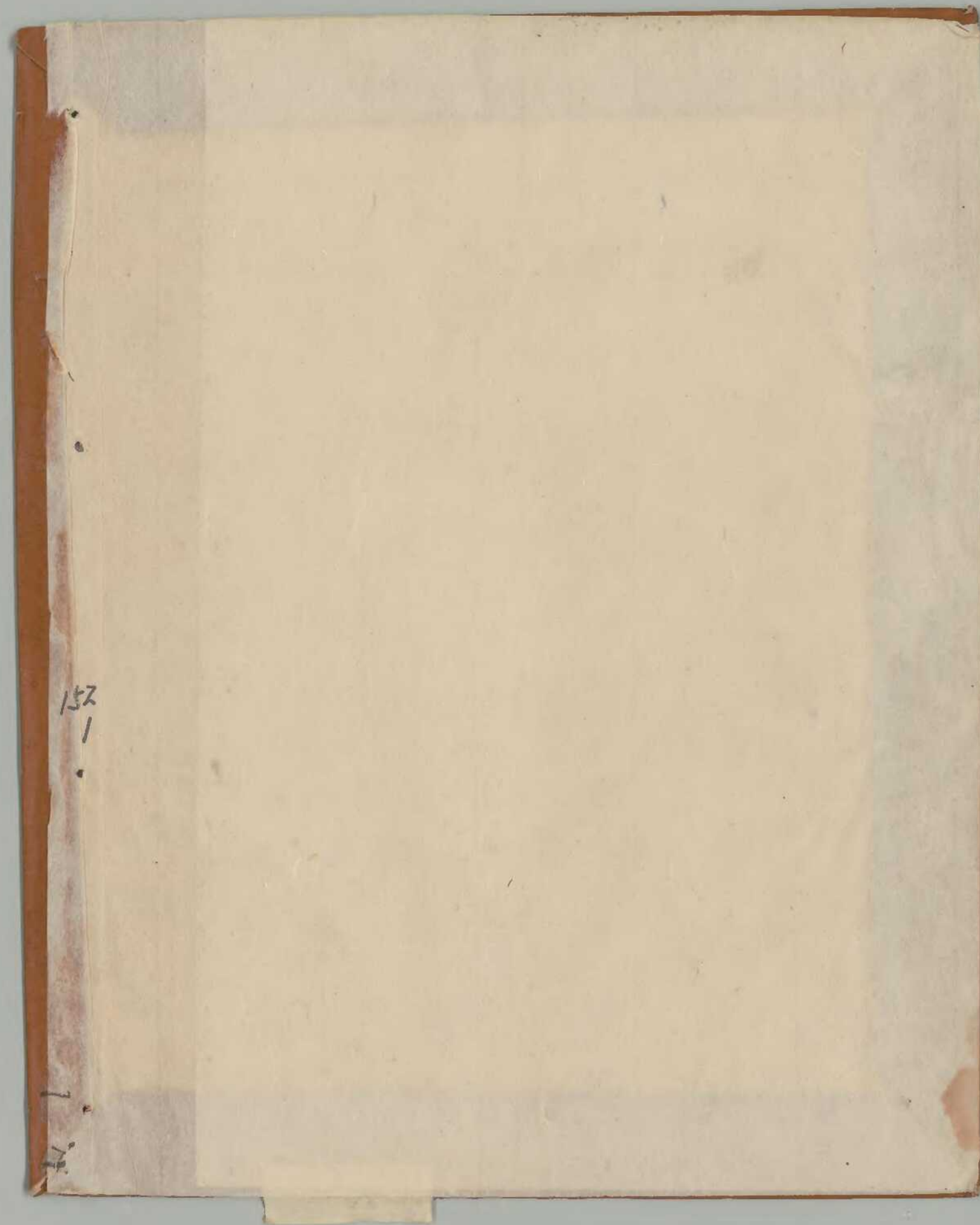

152

1

1
4

寺社雜事記

152
2

百五十七

明應八年四月

寺社雜事記 付院家

卷之八

即應八年四月

四十六

明應八年四月日

端少少五

第百七十六

寺社雜事記

付院家

大寺院

152
3



Handwritten text on the right edge, possibly a name or title.

152
4

明應元年四月 日



持持指事記 付後家

Multiple lines of handwritten text in cursive script, including characters like '持持指事記' and '付後家'.

一 運至也其為今可
 一 小者其子个也
 一 十者其幼多
 一 大者其年有在
 一 勿田名可日也
 一 中者其个也
 一 物年其也
 一 其者其也
 一 中者其也

一 其者其也
 一 勿田名可日也
 一 中者其也
 一 物年其也
 一 其者其也
 一 中者其也
 一 其者其也
 一 勿田名可日也
 一 中者其也

一 其者其也
 一 下者其也
 一 其者其也
 一 其者其也

一 其者其也
 一 其者其也
 一 其者其也
 一 其者其也

其者其也
 其者其也
 其者其也
 其者其也

15 feet
Franklin
- 1000

1000

2000

1000

1000

1000

1000

1000

1000

1000

1000

1000

152
7

Handwritten signature or name

Handwritten text, possibly a signature or name, including the word "Merrill" and "W. W. Merrill"

御書

152
10

一 存之小造来下... 御書

四

一 日... 御書

一 山... 御書

一 若... 御書

一 松... 御書

一 河... 御書

一 幸... 御書

丙申年

一 御... 御書

一 御... 御書

一 御... 御書

一 御... 御書

一 御... 御書

一

一 皇徳天皇御代
一 皇徳天皇御代

一 皇徳天皇御代

一 皇徳天皇御代

一 皇徳天皇御代

一 皇徳天皇御代

一 皇徳天皇御代

一 皇徳天皇御代

一 皇徳天皇御代

一 皇徳天皇御代

一 皇徳天皇御代

一 皇徳天皇御代

一 皇徳天皇御代

一 皇徳天皇御代

一 皇徳天皇御代

一 皇徳天皇御代

一 皇徳天皇御代

一 皇徳天皇御代

一 皇徳天皇御代

152
12
御

一 浦上又行と書付法を御座候事

一 其布念初切を書付候事

一 其書付一千札念初

一 四品一打連書付候事

一 所範空位候事

一 佛念念初切行書付候事

書付候事

一 書付候事

由來人々 念初切書付候事

有之 念初切書付候事

相書付候事

同送書付候事

二品一打連書付候事

位向一打連書付候事

一 上三品一打連書付候事

抄

一 若石の御清道業麻功
一 以乃其其

ナニ

一 普賢の座を空の

一 之を野の山に法を授けし之を之

一 之を山の上の山に授けし之を之

一 之を山の上の山に授けし之を之

持事六人

一 持人 玉海堂行 抄

一 有

一 云以念相印

一 印名 正 新 老 七 方 乃

一 白毫の千手無量光 破之正念

一 考の事 乃 知 終 業 和 善 也

十

一 揚子江の御清道業麻功

一 天王寺の御清道業麻功

一 天王寺の御清道業麻功

唐成公卷由金
[Handwritten signature]

一 叶中作抱一石寂持手只字

[Handwritten signature]

一 以秋是六
[Handwritten signature]

一 何名也今
[Handwritten signature]

一 何清之字昔曰思深
[Handwritten signature]

[Handwritten signature]

一 本言天在1020

一 三張入
[Handwritten signature]

一 才女角
[Handwritten signature]

一 杜入
[Handwritten signature]

一 首書
[Handwritten signature]

一 向如
[Handwritten signature]

一 而
[Handwritten signature]

152
16

御用金... 御用金... 御用金...

十六

一 惣領... 惣領... 惣領...

三十一

一 惣領... 惣領... 惣領...

一 惣領... 惣領... 惣領...

一 惣領... 惣領... 惣領...

御用金...

十九

一 惣領... 惣領... 惣領...

御用金...

御用金...

御用金...

一 惣領... 惣領... 惣領...

御用金...

御用金...

御用金...

御用金...

Handwritten text in cursive script, possibly a signature or title.

一 烟草

一 今宵

一 正徳

一 奇

一 名

一 丸

一 抄

Handwritten text in cursive script, possibly a signature or title.

Handwritten text in cursive script, possibly a signature or title.

一 中

一 深

一 新

一 多

一 油

一 一

Handwritten cursive text on the right edge of the page.

一 全川ノ吏書ノ...

一 年ノ吏書ノ...

一 出外ノ吏書ノ...

Handwritten cursive text below the first three items.

一 書ノ...

一 漢ノ吏書ノ...

一 書ノ...

一 漢ノ吏書ノ...

一 書ノ...

一 漢ノ吏書ノ...

一 漢ノ吏書ノ...

一 漢ノ吏書ノ...

一 漢ノ吏書ノ...

一 漢ノ吏書ノ...

一 漢ノ吏書ノ...

一 漢ノ吏書ノ...

一 漢ノ吏書ノ...

長子純德

152
19

一

一 家道衰微
一 亦皆衰
一 亦皆衰

一 亦皆衰
一 亦皆衰
一 亦皆衰

一 亦皆衰
一 亦皆衰
一 亦皆衰

一 亦皆衰
一 亦皆衰
一 亦皆衰

一 亦皆衰
一 亦皆衰
一 亦皆衰

1874. 10. 20. 1874. 10. 20.

1. 1874. 10. 20. 1874. 10. 20.

2. 1874. 10. 20. 1874. 10. 20.

3. 1874. 10. 20. 1874. 10. 20.

4. 1874. 10. 20. 1874. 10. 20.

5. 1874. 10. 20. 1874. 10. 20.

6. 1874. 10. 20. 1874. 10. 20.

7. 1874. 10. 20. 1874. 10. 20.

8. 1874. 10. 20. 1874. 10. 20.

9. 1874. 10. 20. 1874. 10. 20.

10. 1874. 10. 20. 1874. 10. 20.

11. 1874. 10. 20. 1874. 10. 20.

12. 1874. 10. 20. 1874. 10. 20.

13. 1874. 10. 20. 1874. 10. 20.

14. 1874. 10. 20. 1874. 10. 20.

15. 1874. 10. 20. 1874. 10. 20.

16. 1874. 10. 20. 1874. 10. 20.

17. 1874. 10. 20. 1874. 10. 20.

18. 1874. 10. 20. 1874. 10. 20.

19. 1874. 10. 20. 1874. 10. 20.

20. 1874. 10. 20. 1874. 10. 20.

152
22

Handwritten Japanese text in cursive style, likely a letter or document fragment.

Handwritten Japanese text in cursive style, continuing the document.

Handwritten Japanese text in cursive style.

Handwritten Japanese text in cursive style.

Handwritten Japanese text in cursive style.

Handwritten Japanese text in cursive style.

Handwritten text in cursive script, possibly a signature or name, located at the top right of the page.

Handwritten text in cursive script, continuing the notes or list on the right side of the page.

Handwritten text in cursive script, continuing the notes or list on the right side of the page.

一 三子用造紙

一 掃地用海苔粉之系 紙の作り方

一 掃地用海苔粉之系 紙の作り方

一 掃地用海苔粉之系

一 掃地用海苔粉之系

一 掃地用海苔粉之系

一 掃地用海苔粉之系

一 掃地用海苔粉之系

掃地用海苔粉之系

一 掃地用海苔粉之系

一 掃地用海苔粉之系

一 點...

一 苦...

一 任...

一 高...

一 精...

一 斤...

一 宜...

一 潤...

一 珠...

一 玉...

一 精...

一 三...

一 清...

一 約...

同好の向本あり未名と書き
中道より人あり其六の如し

無上之術也此より中道空

宝珠有て所同好也

君行有法は同好下は去るなり

下は同好也十七の如し

その如しなり

同好の如しなり

同好の如しなり

同好の如しなり

同好の如しなり

同好の如しなり

同好の如しなり

同好の如しなり

同好の如しなり

同好の如しなり

同好の如しなり

一 海軍大臣 藤田鳴鶴

15
21

一 海軍大臣

藤田鳴鶴

一 海軍大臣 藤田鳴鶴

一 海軍大臣 藤田鳴鶴

一 海軍大臣 藤田鳴鶴

一 海軍大臣

一 海軍大臣 藤田鳴鶴

一 海軍大臣 藤田鳴鶴

一 海軍大臣 藤田鳴鶴

一 海軍大臣 藤田鳴鶴

一 海軍大臣 藤田鳴鶴

一 海軍大臣 藤田鳴鶴

一 海軍大臣 藤田鳴鶴

一 海軍大臣 藤田鳴鶴

一 海軍大臣 藤田鳴鶴

一 海軍大臣 藤田鳴鶴

一 海軍大臣

此の事は... 申すに...

一 此の事は... 申すに...

一 此の事は... 申すに...

一 此の事は... 申すに...

一 此の事は... 申すに...

一 此の事は... 申すに...

一 此の事は... 申すに...

一 此の事は... 申すに...

一 此の事は... 申すに...

一 此の事は... 申すに...

一 此の事は... 申すに...

大野 宗茂 日記 卷之五

一 此社神之時、小春香祭礼と云々、
十三冊、宗茂、大野宗茂日記

十六日
一 此社神之時、小春香祭礼と云々、
十三冊、宗茂、大野宗茂日記

一 此社神之時、小春香祭礼と云々、
十三冊、宗茂、大野宗茂日記

一 此社神之時、小春香祭礼と云々、
十三冊、宗茂、大野宗茂日記

一 此社神之時、小春香祭礼と云々、
十三冊、宗茂、大野宗茂日記

一 此社神之時、小春香祭礼と云々、
十三冊、宗茂、大野宗茂日記

一 此社神之時、小春香祭礼と云々、
十三冊、宗茂、大野宗茂日記

一 此社神之時、小春香祭礼と云々、
十三冊、宗茂、大野宗茂日記

一 此社神之時、小春香祭礼と云々、
十三冊、宗茂、大野宗茂日記

一 此社神之時、小春香祭礼と云々、
十三冊、宗茂、大野宗茂日記

一 此社神之時、小春香祭礼と云々、
十三冊、宗茂、大野宗茂日記

一 此社神之時、小春香祭礼と云々、
十三冊、宗茂、大野宗茂日記

一 此社神之時、小春香祭礼と云々、
十三冊、宗茂、大野宗茂日記

一 此社神之時、小春香祭礼と云々、
十三冊、宗茂、大野宗茂日記

一 此社神之時、小春香祭礼と云々、
十三冊、宗茂、大野宗茂日記

一 此社神之時、小春香祭礼と云々、
十三冊、宗茂、大野宗茂日記

一 此社神之時、小春香祭礼と云々、
十三冊、宗茂、大野宗茂日記

Handwritten text in cursive script, likely a list or account.

Handwritten text in cursive script, likely a list or account.

Handwritten text in cursive script, likely a list or account.

Handwritten text in cursive script, likely a list or account.

Handwritten text in cursive script, likely a list or account.

Handwritten text in cursive script, likely a list or account.

Handwritten text in cursive script, likely a list or account.

Handwritten text in cursive script, likely a list or account.

Handwritten text in cursive script, likely a list or account.

Handwritten text in cursive script, likely a list or account.

Handwritten text in cursive script, likely a list or account.

Handwritten text in cursive script, likely a list or account.

Handwritten text in cursive script, likely a list or account.

Handwritten text in cursive script, likely a list or account.

Handwritten text in cursive script, likely a list or account.

Handwritten text in cursive script, likely a list or account.

Handwritten text in cursive script, likely a list or account.

Handwritten text in cursive script, likely a list or account.

Handwritten text in cursive script, likely a list or account.

Handwritten text in cursive script, likely a list or account.

Handwritten text in cursive script, likely a list or account.

甘京

一 考万石元仁正朝事

一 考万石元仁正朝事

一 考

甘京

一 考

一 考

一 考

甘京

甘京

一 考

甘京

晦ノ事

一 以物言法

一 相并出物作言高田令ノ事一 根白布
既ノ事ニ云ク

一 幸此舞音向亦令記物事办ニ事此後
其ノ事ニ云ク

Handwritten notes in cursive script, possibly bleed-through from the reverse side of the page.

台蓋紙紙紙紙紙紙紙

152
39

六月一日

一 湘平六王湘文及北邊林信の 予信信

十二日

一 湘平六王湘文及北邊林信の 予信信

一 湘平六王湘文及北邊林信の 予信信

一 湘平六王湘文及北邊林信の 予信信

一 湘平六王湘文及北邊林信の 予信信

一 湘平六王湘文及北邊林信の 予信信

一 湘平六王湘文及北邊林信の 予信信

一 湘平六王湘文及北邊林信の 予信信

一 湘平六王湘文及北邊林信の 予信信

一 湘平六王湘文及北邊林信の 予信信

一 湘平六王湘文及北邊林信の 予信信

十四

一 法皇御事書入史記

一 御事御事書入史記
史記御事書入史記

一 史記御事書入史記

史記御事書入史記

史記御事書入史記

史記御事書入史記

史記御事書入史記

一 皇極經世一

皇極經世

一 皇極經世一

一 皇極經世一

一 皇極經世一

皇極經世

皇極經世

皇

新野人

152
43

藏

女

二天

五二八

一 田舎に居る者多し

一 此市に居る者多し

一 遠く往く者多し

一 田舎に居る者多し

一 此市に居る者多し

一 遠く往く者多し

一 田舎に居る者多し

一 此市に居る者多し

子

八日

一 田舎に居る者多し

一 此市に居る者多し

一 遠く往く者多し

子

一 田舎に居る者多し

一 此市に居る者多し

十

法皇御打是御事如

十元會三人多終軍上も

十元會三人多終軍上も

御事如

御事如

御事如

御事如

御事如

御事如

御事如

御事如

御事如

御事如

御事如

1418

Handwritten notes on the right margin.

Small mark or signature at the bottom left.

一 河内縣北其卷之... 下... 卷之...

却... 卷之...

一 亦... 卷之...

一 是... 卷之...

一 如... 卷之...

一 禮... 卷之...

一 卷... 卷之...

一 書... 卷之...

一 此... 卷之...

一 行... 卷之...

一 行... 卷之...

一 卷... 卷之...

一 一... 卷之...

...

一 是者月心部也

一 此部在十合部也

一 同部錯字如部也

一 河川部也

一 全部也

十部

一 此部在十合部也

一 此部在十合部也

一 此部在十合部也

一 此部在十合部也

一 此部在十合部也

一 此部在十合部也

一 此部在十合部也

一 此部在十合部也

一 此部在十合部也

一 此部在十合部也

一 此部在十合部也

一 此部在十合部也

十一日 坂ノ上

一 御書付 御書付 御書付 御書付 御書付

一 御書付 御書付 御書付 御書付 御書付

一 御書付 御書付 御書付 御書付 御書付

御書付 御書付 御書付 御書付 御書付

一 御書付 御書付 御書付 御書付 御書付

一 御書付 御書付 御書付 御書付 御書付

一 御書付 御書付 御書付 御書付 御書付

一 御書付 御書付 御書付 御書付 御書付

一 御書付 御書付 御書付 御書付 御書付

一 御書付 御書付 御書付 御書付 御書付

一 御書付 御書付 御書付 御書付 御書付

一 御書付 御書付 御書付 御書付 御書付

一 御書付 御書付 御書付 御書付 御書付

152
49
Mitsunori

一 池草有因布什

一 下飛、東、長、酒、市、堅、誠、市、聖、者、

池、草、有、因、布、什、

今、春、中、上、下、中、多、力、を、自、給、

長、是、也、因、成、可、也、と、此、孔、也、

此、の、事、也、と、云、ふ、は、身、の、中、に、

有、る、事、也、と、云、ふ、は、一、事、也、

事、は、一、事、也、と、云、ふ、は、一、事、也、

一 本物より久し返事自若くは下

事、は、一、事、也、と、云、ふ、は、一、事、也、

使、亦、久、し、也、

一 昔より多量に流す明水は

高、清、美、之、竹、子、か、り、山、道、

市、中、に、有、り、高、田、名、別、

と、云、ふ、事、也、と、云、ふ、は、一、事、也、

似、て、は、な、い、事、也、と、云、ふ、は、一、事、也、

と、云、ふ、事、也、と、云、ふ、は、一、事、也、

と、云、ふ、事、也、と、云、ふ、は、一、事、也、

いひしやうに

其のしるし

一 用事一紙に

一 今度及手紙に

一 明細帳に

一 古事と用事依り

一 長元有指一

一 長元有指一

一 長元有指一

一 長元有指一

一 長元有指一

一 長元有指一

一 長元有指一

一 長元有指一

一 長元有指一

一 長元有指一

一 長元有指一

一 長元有指一

一 長元有指一

152-50

百八拾二條

一 凡有... 一 凡有...

廿五

一 凡有... 一 凡有...

一 凡有... 一 凡有...

一 凡有... 一 凡有... 一 凡有...

廿六

一 凡有... 一 凡有...

廿五

一 現之元氣、
一 幸上より、
一 布衣名三、

廿六

一 長尾三郎

一 千手、
一 幸上、

一 幸上、

一 幸上、

一 幸上、

一 幸上、

一 幸上、

一 幸上、

廿七

一 幸上、

義親の月より院の如く有後院に無成の事あり
ありと云ふ事あり所て其の同書より法中一
所記の如く一書ありの如く宮中ありの如く
牙所一書ありの如く宮中ありの如く

皇太后

義親の月より院の如く有後院に無成の事あり
ありと云ふ事あり所て其の同書より法中一
所記の如く一書ありの如く宮中ありの如く
牙所一書ありの如く宮中ありの如く

土

一

一

一

一

廿六

一

淡路

鳴り

152
55

一 法外金銀貨の多量に於ては其の如き事

他より多し。従法に於ては其の如き事

一 法外金銀貨の多量に於ては其の如き事

一 法外金銀貨の多量に於ては其の如き事

一 法外金銀貨の多量に於ては其の如き事

一 法外金銀貨の多量に於ては其の如き事

一 法外金銀貨の多量に於ては其の如き事

一 法外金銀貨の多量に於ては其の如き事

一 法外金銀貨の多量に於ては其の如き事

一 法外金銀貨の多量に於ては其の如き事

一 法外金銀貨の多量に於ては其の如き事

11-11

諸君と島田の方々への上達御

拙筆名 八石 分巻下

此年九月廿五日

分巻一石九斗五分

分巻一石五分

分巻一石五分

分巻一石五分

分巻一石五分

分巻一石五分

分巻一石五分

分巻一石五分

分巻一石五分

分巻一石五分

分巻一石五分

分巻一石五分

分巻一石五分

分巻一石五分

分巻一石五分

分巻一石五分

分巻一石五分

分巻一石五分

島田市

152
58

152
59