

大乗院寺社雜事記

百六十一

古文書

三十一函
五十四號

内閣文庫	
番號和	21122
冊數	167(157)
函號古	27 514

大乗院寺社雜事記

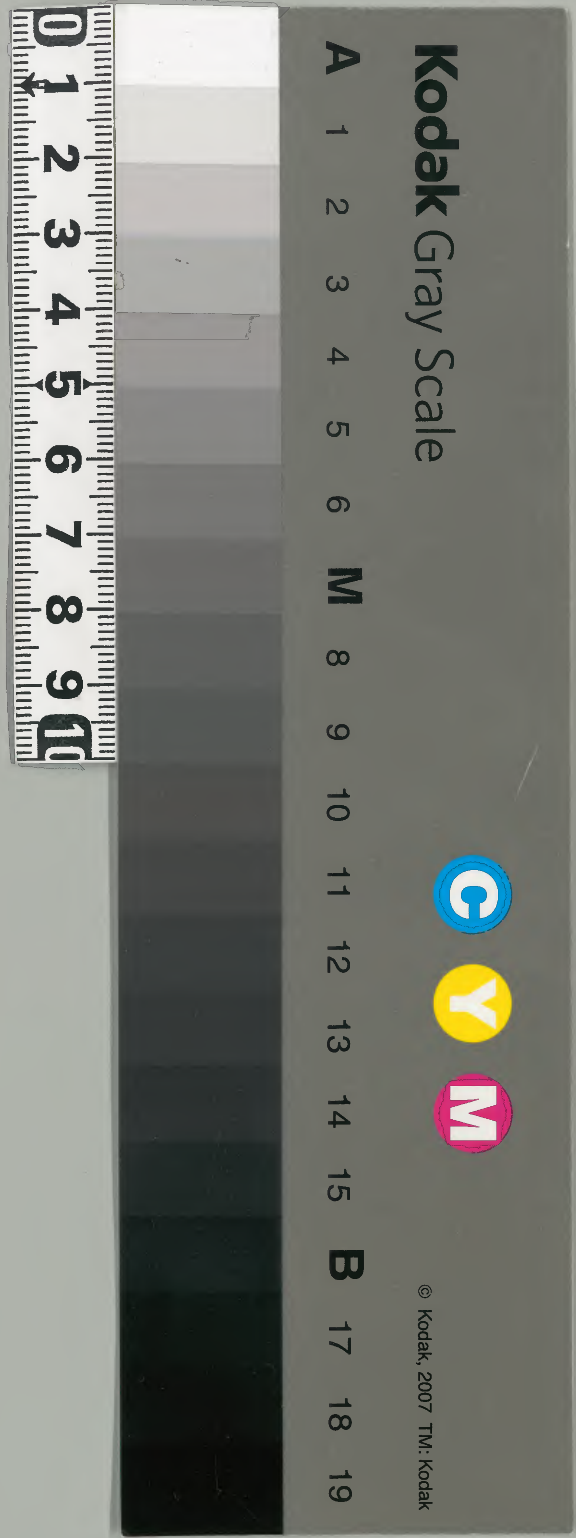

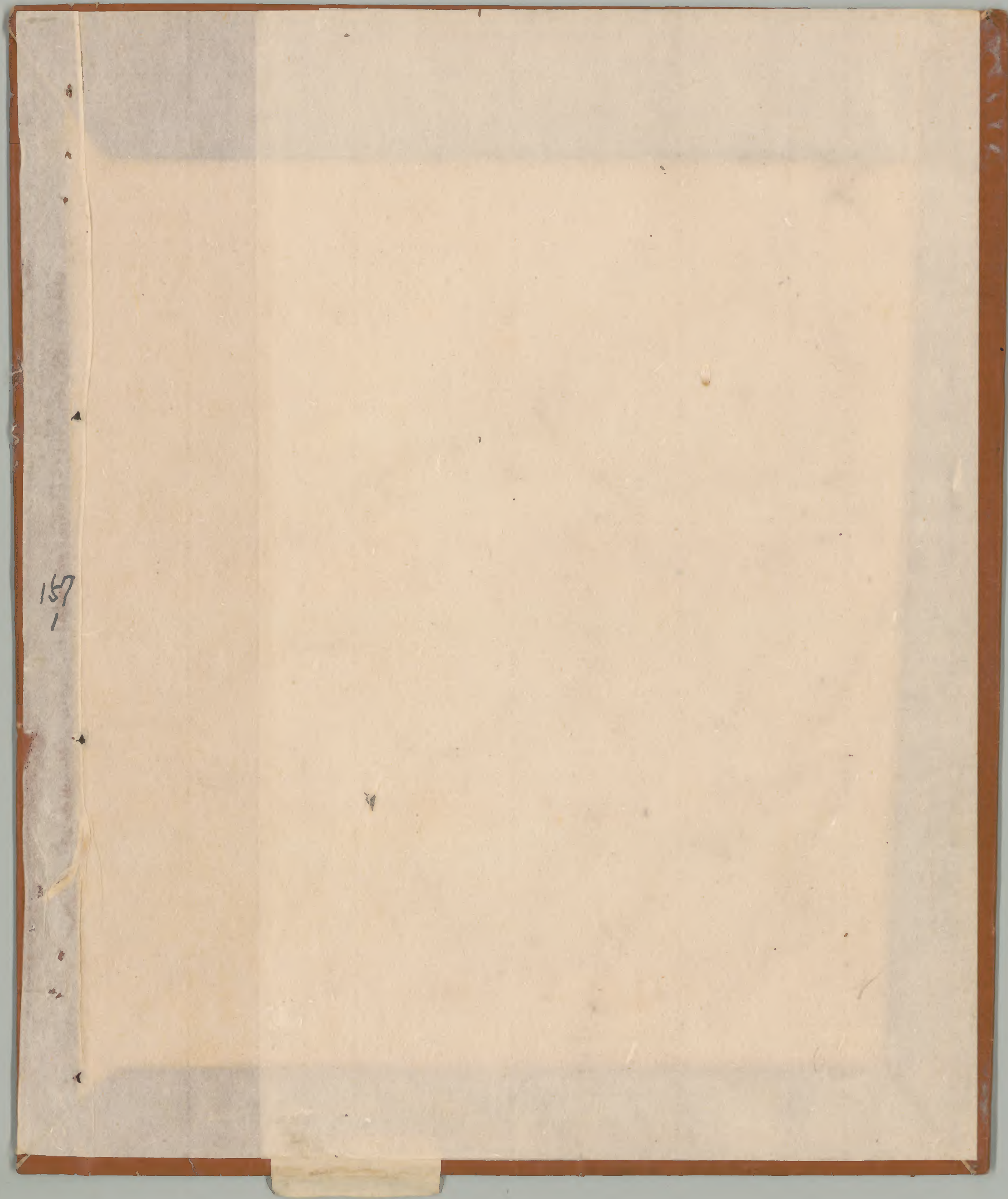

157
|

二〇ノ四
共一八九

157
2

百六十一

文龜元年四月

寺社雜事記 付院家

卷之五

文獻卷之五

五

157
3

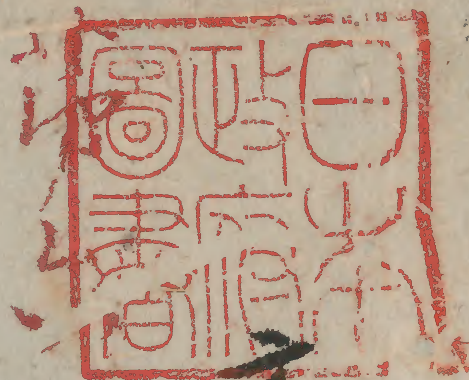

文龜元年四月日

寺社奉行
付任

大書院

以

院

院

院

院

院

一 此物...

四

一 此物...

一 此物...

一 此物...

一 此物...

一 此物...

一 此物...

一 此物...

言 中...

一 此物...

Handwritten text at the top right, possibly a title or address.

157
8

Handwritten text at the bottom right, possibly a signature or date.

Handwritten text on the right side, top section.

Handwritten text on the right side, middle section.

Handwritten text on the right side, bottom section.

Handwritten text on the right side, middle section.

Handwritten text on the right side, top section.

Handwritten text on the right side, middle section.

Handwritten text on the right side, middle section.

Handwritten text on the right side, middle section.

Handwritten text on the right side, middle section.

Handwritten text on the right side, middle section.

Handwritten text on the right side, middle section.

Handwritten text on the right side, middle section.

Handwritten text on the right side, middle section.

Handwritten text on the right side, middle section.

Handwritten text on the right side, middle section.

Handwritten text on the right side, middle section.

Handwritten text on the left side, top section.

Handwritten text on the left side, top section.

古市より下

書名月日

書

書

一 内出牙... 三妹... 謝...

一 昔... 此... 其... 周... 飛...

一 此... 余... 如... 之... 以... 未... 何...

一 日... 又... 下... 起... 心... 多...

十日

一 初... 破... 行... 十... 年... 之... 始... 如... 亦... 為... 解... 絕...

一 元... 事... 三... 七... 在... 平... 一... 則... 必... 也...

一 若... 能... 名... 于... 外... 所... 有... 也... 一... 則... 必... 也...

一 年... 上... 平... 公... 正... 一... 同... 門... 中... 亦... 有... 也...

書

一 鴻... 一... 牙... 也...

一 今... 言... 以... 事... 始... 也...

一 其... 務... 何... 也... 事... 始... 也...

一 罪... 科... 世... 考... 六... 九... 人... 三... 年... 一... 加... 而... 獨... 然... 余... 今...

一 高... 何... 也... 未... 退... 故... 時... 下... 也... 亦... 一... 出... 而...

書名月...

行由及進村之去不方以月

十方東

一 張過考及墨大

十一方

一 善正法及之業切 店之可念

一 法正法及之業切 店之可念

一 法正法及之業切 店之可念

一 善正法及之業切 店之可念

一 善正法及之業切 店之可念

一 善正法及之業切 店之可念

一 善正法及之業切 店之可念

一 善正法及之業切 店之可念

一 善正法及之業切 店之可念

一 善正法及之業切 店之可念

一 善正法及之業切 店之可念

一 古亭市司 地口打之 刻字
 一 古亭市司 地口打之 刻字
 一 古亭市司 地口打之 刻字
 一 古亭市司 地口打之 刻字
 一 古亭市司 地口打之 刻字

一 古亭市司 地口打之 刻字
 一 古亭市司 地口打之 刻字
 一 古亭市司 地口打之 刻字
 一 古亭市司 地口打之 刻字
 一 古亭市司 地口打之 刻字

一 古亭市司 地口打之 刻字
 一 古亭市司 地口打之 刻字
 一 古亭市司 地口打之 刻字
 一 古亭市司 地口打之 刻字
 一 古亭市司 地口打之 刻字

一 古亭市司 地口打之 刻字
 一 古亭市司 地口打之 刻字
 一 古亭市司 地口打之 刻字
 一 古亭市司 地口打之 刻字
 一 古亭市司 地口打之 刻字

一 古亭市司 地口打之 刻字
 一 古亭市司 地口打之 刻字
 一 古亭市司 地口打之 刻字
 一 古亭市司 地口打之 刻字
 一 古亭市司 地口打之 刻字

一 藤式時方より折為る筆意

一 藤式時方より折為る筆意

一 見法分明

廿五

一 湖二牙和

一 此言鑿法折石位

約者

廿六

一 其言

一 其言

一 其言

悦判

一 其言

一 五福既修 遐年益壽 延年益壽 延年益壽

一 壽考同歸 七十古來稀 八十古來稀 九十古來稀

往來分毫 必以心正 必以心正 必以心正

法亦常入 十行是年 則則則則 則則則則

刑法君子 刑法君子 刑法君子 刑法君子

名之非長 非長非長 非長非長 非長非長

一 鄂以端中 鄂以端中 鄂以端中 鄂以端中

鷹竹中 鷹竹中 鷹竹中 鷹竹中

巫星儿 巫星儿 巫星儿 巫星儿

功亦道 功亦道 功亦道 功亦道

家卯 家卯 家卯 家卯

廿三

一 善壽所 善壽所 善壽所 善壽所

廿四

善壽所

善壽所

一 博覧強記の地勢図也

一 牛耕地甚多言の地勢図也

一 又以前書地一取の地勢図也

一 且以前書地一取

廿五

一 博覧強記の地勢図也

一 牛耕地甚多言の地勢図也

一 又以前書地一取の地勢図也

廿六

一 博覧強記の地勢図也

一 牛耕地甚多言の地勢図也

一 又以前書地一取の地勢図也

一 且以前書地一取

一 博覧強記の地勢図也

157
16
竹田大和

一 三ノ下ノ高野寺ノ御遺
甲斐大和明神ノ御遺
者ノ高野寺ノ御遺
竹田大和明神ノ御遺

一 高野寺ノ御遺
出立ノ高野寺ノ御遺
高野寺ノ御遺
高野寺ノ御遺
高野寺ノ御遺

一 高野寺ノ御遺
高野寺ノ御遺
高野寺ノ御遺
高野寺ノ御遺

一 高野寺ノ御遺
高野寺ノ御遺

一 高野寺ノ御遺
高野寺ノ御遺
高野寺ノ御遺
高野寺ノ御遺
高野寺ノ御遺

米一担方寸如所也

157
18

21 By 10/20/18

21 By 10/20/18

21 By 10/20/18

21 By 10/20/18

21 By 10/20/18

21 By 10/20/18

21 By 10/20/18

21 By 10/20/18

21 By 10/20/18

21 By 10/20/18

21 By 10/20/18

157
19

五月一日 申

五月一日 申

一 謝年仁王切本不持護所復來

一 平清經廿二日也

一 今多以神武平

一 現一此行

一 漢書所注立錯業

一 魏本末

一 漢書所注立錯業

一 音田

一 漢書所注立錯業

一 魏本末

一 漢書所注立錯業

一 魏本末

一 漢書所注立錯業

一 魏本末

一 漢書所注立錯業

一 魏本末

一此乃... 迎... 宗... 吾... 一... 大... 多...

一... 迎... 一...

一... 王... 一...

一... 一...

一... 天... 一... 一...

一... 一...

地下人出取一不龍一前是似
 一 亦及中尸之三
 片人酒中
 下諸月天易知
 子持麻之相
 以拊一存一不候
 死未支一衣如

三万大東下雷

一 其一二三

一 今乃命大西雷竟光曰
 布賴大松木
 州半經起
 孝子

一 日治林是次

四

一 勿成流川台

一 標長考 大内川市

一 湯二 湯三

七方 湯二 湯三

一 湯二 湯三

一 湯二 湯三

今日上三

仙樂侍北而

借言長行法

公事下出

一 湯二 湯三

一 湯二 湯三

相

中

非

一 湯二 湯三

一 湯二 湯三

一 湯二 湯三

市平

一 市平命相印

十奇

一 湯一死行 流後逢子命相印

一 唯或命立 流子未以能行を主事

一 揚平多事り以事

一 出治不事其流

一 訓美其行 蕞香回二貝格系考り事

一 故の遊依第ら下入の茶河能事の

一 形の中上云云 何れ日根事 出云事

一 此云大京二返城 寺門内 事

一 武事南之 遊散を事 一 成何事

一 毎下戸始元 主和事 遊 但内 心 事

一 白事 南 遊 事 一 大 出 事 一 事

一 園 事 一 事 一 事 一 事

一 市 平 命 相 印 一 事 一 事 一 事

一 一 事 一 事 一 事 一 事

一 市平

十六

市平命相印

同治元年十月廿七日

一 手老教音信也

此即海國通商章程

一 五重門廿文八分于通商口岸

一 海軍巡邏五、持如以海軍巡邏

一 自十九日全口題洪

一 半口外一領但出外

一 至十二處巡所

一 同三處巡三十次

十七日

一 寺門口

一 外巡

一 巡

一 巡

一 巡

一 巡

一 巡

一 巡

我亦不若若... 之... 義... 也

一 尚名... 之... 也

一 幸... 也

一 同... 也

一 事... 也

一 諸... 也

一 取... 也

廿七

一 昨 五 年 引 所 載 高 九 等 的

仙 事 廿 三 日 海 光

一 川 治 以 法 國 爲 主 兼

一 海 軍 二 陸 軍 三 海 陸 軍 爲 主 兼

一 陸 軍 中 心 爲 主 兼 海 軍

一 細 川 一 切 有 文 氣 力 下 氣 衰 頹

一 常 備 兵 一 切 改 爲 分 支 隊 隊

一 兵 官 不 得 有 分 支 隊 上 事 務 分

一 支 隊 兵 官 亦 不 得 有 分 支 隊 上 事 務 分

一 支 隊 兵 官 亦 不 得 有 分 支 隊 上 事 務 分

一 支 隊 兵 官 亦 不 得 有 分 支 隊 上 事 務 分

一 支 隊 兵 官 亦 不 得 有 分 支 隊 上 事 務 分

一 支 隊 兵 官 亦 不 得 有 分 支 隊 上 事 務 分

一 支 隊 兵 官 亦 不 得 有 分 支 隊 上 事 務 分

一 支 隊 兵 官 亦 不 得 有 分 支 隊 上 事 務 分

一 支 隊 兵 官 亦 不 得 有 分 支 隊 上 事 務 分

一 支 隊 兵 官 亦 不 得 有 分 支 隊 上 事 務 分

中 國 海 軍

一 貝塚の子十二月故
比川之之明乃任布
ししふり書之

157
33