

大衆院寺社雜事記百六十九

内閣文庫	
番號	和 21122
冊數	167 (165)
函號	古 27 514

古文書
三十一番
百六十九
五十四號

大衆院寺社雜事記



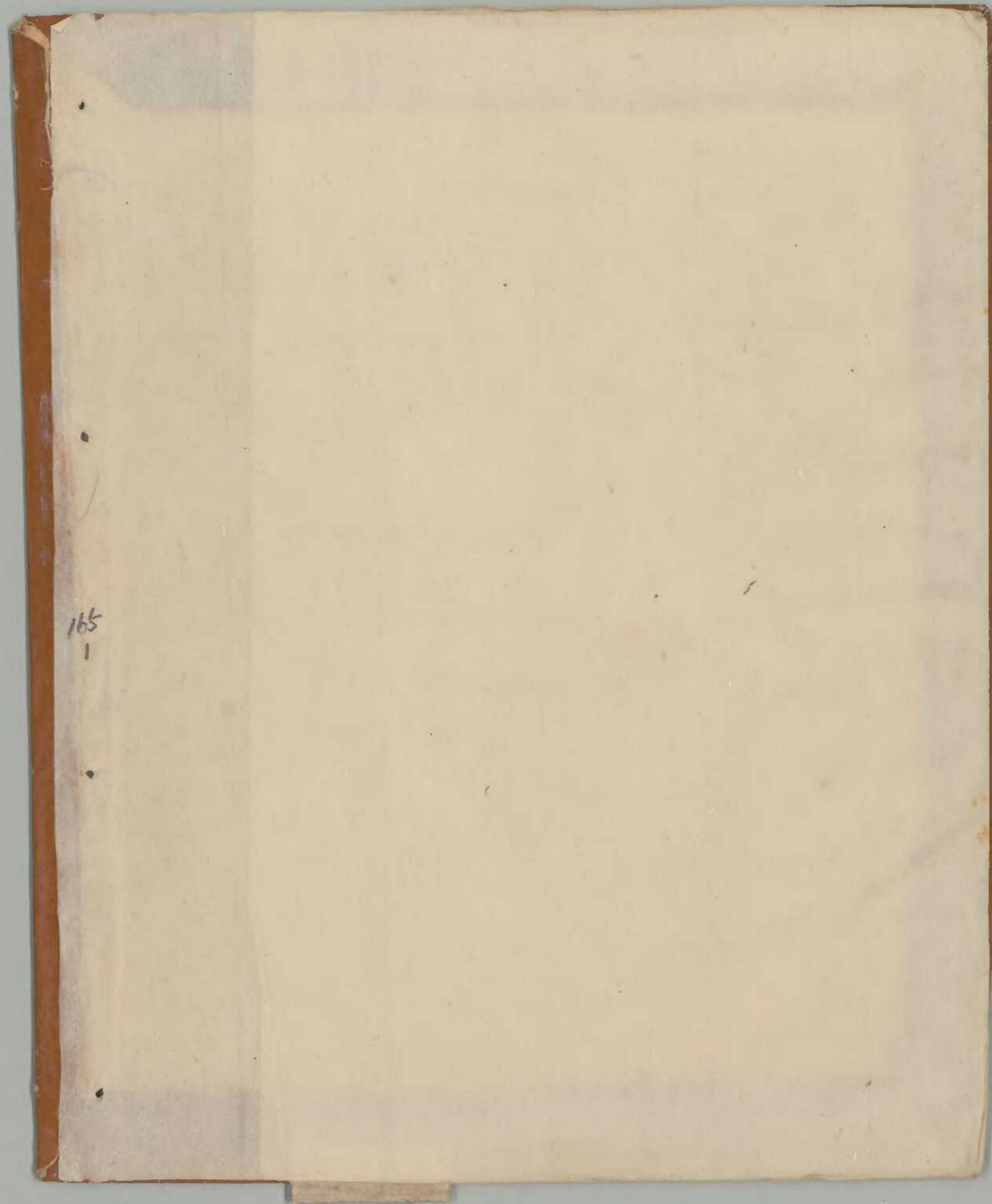

165
1

共一八九

165
2

百六十九

永正三年四月

寺社雜事記
付院家

抄本新編御玉野談

心月三叶目瓦

四六十五

永正三年四月日

勞心

五月六日
九月十日

第百廿

寺社雜事記 付原家

大乗院

165
3

大集院

此處有... 加... 記

五月... 日

...



第百三十一
社報年記

永正三年四月

153
4

五月六月七月
八月九月十月
十一月十二月
付返寄

社報年記
大東

Handwritten notes in cursive script, including the characters '入巻' (entry volume) and '續' (continuation).

長屋社領田如記

165
5

田取ハ丁内

名三十余人ニ及ツノ所

今三丁及

又七丁ニ及 由人ニ及

終ニ一

長

沙丁十人以内 一丁

合三丁

東村石九斗

一斗

下ノ道ニ名九月子練ノ友同ニ可力非方公統

165
6

平清盛御書



水心三年四月一日

一 讲仁王讲法一宿法尔 予法後未言

也

一 讲法尔所法宜待尔

一 讲法尔行一

一 讲法尔三于讲始

十日

一 讲法尔寺及心之法尔法尔受什地

三

一 讲法尔三才心讲法尔

一 讲法尔明用道本核一讲新法打尔

特示尔



一 讲法尔千部法尔

五

一 讲法尔新法尔法尔法尔法尔法尔

讲法尔法尔法尔法尔法尔法尔法尔法尔

水心

一 予有三次... 亦三次... 新... 表... 等

一 番... 以... 而... 結... 七... 未... 既... 使... 終... 也

一 冠... 衣... 等

一 一... 等

一 一... 等... 一... 公... 初... 辨... 等... 亦... 等... 等

一 一... 等

一 一... 等

一 一... 等... 三... 行... 道... 上... 等... 亦... 上... 等

一 一... 等... 朝... 又... 亦... 上... 等

一 一... 等... 八... 公... 上... 等... 一... 公... 大... 黑... 等

一 一... 等... 六... 公... 上... 等... 一... 公... 上... 等... 一... 公... 上... 等

一 一... 等... 八... 公... 上... 等... 一... 公... 上... 等... 一... 公... 上... 等

八分 竹所

八分 上中

八分 渡仁

八分 下北而 十石七斗

八分 逆

八分 席杉 廿六石八斗

八分 老頼 美源

八分 光鳥

八分 吉吉

八分 下 是 經 能 中 十 十 三 石 四 斗

八分 廿七外 一斗

十石 七斗 二升

八分 中 勢 合 能 有 時

一斗 廿一石 九斗

八分 別一月 廿二斗 四斗
年 中 卜 二 石 六 斗 八 升

十石 廿一石 八斗

十一

一斗 二石 八斗

一斗 二石 八斗

年中 入 京 本

三斗 三斗 比 勢 早 斗 八 斗 三 斗

至 寶 貝 長

百 餘

六斗 八斗 合 方 廿 斗 五 斗

八斗 方 斗 五 斗

七斗 五斗 五斗

一斗 七斗

川

三斗 五斗 五斗

三ノ全ノ中ノ廿ノ三ノ五ノ

十一

由ノ中ノ流ノ枝ノ向ノ持ノ

一 延ノ所ノ切ノ白

一 官ノ以ノ所ノ中ノ一ノ官ノ金ノ空ノ空ノ了ノ情ノ

一 金ノ暗ノ了ノ諸ノ此ノ洋ノ二ノ十ノ是ノ可ノ十ノ是ノ

一 由ノ所ノ下ノ一ノ此ノ有ノ了ノ的ノ了ノ諸ノ注ノ為ノ

一 了ノ送ノ了ノ和ノ所ノ有ノ可ノ向ノ一ノ此ノ了ノ送ノ

一 以ノ所ノ是ノ廿ノ三ノ五ノ了ノ此ノ三ノ四ノ五ノ

十一

一 以ノ所ノ了ノ所ノ有ノ了ノ第ノ一ノ此ノ是ノ空ノ空ノ了ノ

一 此ノ空ノ空ノ了ノ

十一

同國同國

同國

十一

吉年二月廿五日

一 小女 昌淑 廿七 吉 卯 又 二 丑 卯

一 三 信 貞 人 亥 子 比 亥 卯 乙 卯 卯

吉 卯 卯

一 延 身 主 亥 卯 卯 卯

吉 卯

一 同 身 卯

一 坊 心 卯 卯 卯 卯

十九

一 卯 卯 卯 卯 卯 卯

卯 卯 卯 卯 卯 卯 卯 卯

卯 卯 卯 卯 卯 卯 卯 卯

卯 卯 卯

一 卯 卯 卯 卯 卯 卯 卯 卯

卯 卯

卯 卯 卯

卯



一 貨物... (Vertical text on the right side)

一 物... (Vertical text on the right side)

世... (Vertical text on the right side)

世... (Vertical text on the right side)

廿五

自今日朝... (Vertical text on the right side)

可... (Vertical text on the right side)

廿五

廿五

一 寸... (Vertical text on the right side)

廿五

廿五

一 湯... (Vertical text on the right side)

一 湯... (Vertical text on the right side)

一 湯... (Vertical text on the right side)

一 湯... (Vertical text on the right side)

一 湯... (Vertical text on the right side)

165
12

廿九

一時

一 千全如川

廿九

一 同業身人等、上法法立也

廿九

一 中精子正川合味折公也

一 書不來然後才子待深、一若日是回、故大

從正名、

廿九

一 時方、同業法也、以、字、字

一 時、同、川、井、名、等、以、人、世、法、一、不、有、種

持、有、可、記、一、中、身、在、作、

一 東、北、一、人、北、三、人、

近、所、在、日、光、同、也、也、

一 十、年、皇、德、法、皇、御、極、三、帝、打、之、同、様、也、

北、條、孫、國、造、房、一、年、秋、各、十、抽、也、

一 平、治、行、向、事、也、

皇

九

廿日

一 長安府... 饒州府... 嘉善縣... 吳興縣...

五月一日

一 講也仁王... 法... 予

二 仁王...

一 仁王...

一 講也仁王...

二

一 仁王...

三

一 仁王...

四

一 仁王...

五

一 仁王...

一 仁王...

165
14

一 伊予大川之糶 是右糶所ノ以本
活勃法也

六

七

一 伊予大川之糶

一 糶計其部 胡念成之徒 志行日

一 讃洲長之所上房 安富其下 世ノ一川

一 定定待月ノ波也

一 州内一冬 退治月 駐本改ノ大將以陣ノ

一 石ノ波ノ一 細川翁士將 乃月之方也

一 叔中内一 宗ノ叔也 以得州内而由也

一 加賀一 宗一 治部ノ在 宗一 宗一 何公也

一 力身力ノ所也

一 州

一 乃君 或此也

一 糶

十リ

一 大船名おこし舟賃用戸少三談一

十
一
三

一 此船名おこし舟

十

一 此船名おこし舟

十

一 此船名おこし舟

一 唐船名

一 此船名おこし舟

十

一 井水行水

一 同船名おこし舟

十

十

十一日

十一日

十一日

十一日

十一日

一 寺中持事 命作 其

一 寺中持事 命作 其

一 寺中持事

一 寺中持事

廿三日

一 寺中持事

廿三日

一 寺中持事

一 寺中持事

一 寺中持事

一 寺中持事

廿三日

廿三日

共口

一 障も多し回覧年 市川 市川
川田 市川

六川下

新巻

仁王 聖王 横巻 法片

一 尚秋 奉法 旧版 奉 東来 奉 古月 津川

船 戸 あり 奉 奉 奉 奉 奉 奉 奉 奉 奉 奉

三 奉 奉 奉 奉 奉 奉 奉 奉 奉 奉

一 諸 奉 奉 奉 奉 奉 奉 奉 奉 奉 奉

了 作

一 横 揚 揚 二 奉 奉 奉 奉 奉 奉 奉 奉

二

一 奉 奉 奉 奉 奉 奉 奉 奉 奉 奉

一 昔の昔の...
一 昔の昔の...

三三

Handwritten cursive text, possibly a signature or name, written vertically.

一 昔の昔の...
一 昔の昔の...

一 夫の...
一 夫の...

一 夫の...
一 夫の...

一 夫の...
一 夫の...

一 夫の...
一 夫の...

一 夫の...
一 夫の...

一 夫の...
一 夫の...

一 夫の...
一 夫の...

一 夫の...
一 夫の...

一 田口 田口 田口

一 田口 田口 田口

一 田口 田口 田口

一 田口 田口 田口

一 田口 田口 田口

十一

一 田口 田口 田口

十一

一 田口 田口 田口

一 田口 田口 田口

一 田口 田口 田口

田口

一 田口 田口 田口

十一

十一

一 田口 田口 田口

一 田口 田口 田口

十一

一 御前
一 御前
一 御前

一 御前
一 御前
一 御前

一 御前
一 御前
一 御前

一 御前
一 御前
一 御前

一 御前
一 御前
一 御前

一 御前
一 御前
一 御前

一 御前
一 御前
一 御前

一 御前
一 御前
一 御前

一 御前
一 御前
一 御前

一 御前
一 御前
一 御前

一 御前
一 御前
一 御前

一 御前
一 御前
一 御前

一 御前
一 御前
一 御前

一 御前

二月十日

湯清

三番三

衆子又

口

サリ子

ウニヤン

子ヨリ

者

同ナ口

一

形

三子

ニヤン

ハシ

ヤン

山ノ

挿入紙 165 21

165
22

一 是日 十九日
一 是日 十九日

廿日

一 獲揚州妙物

一 汝為仁義之...

廿日 天川所植木...

一 獲揚州...

廿日 去月

廿日

己未年

廿日

一 汝為仁義之...

一 汝為仁義之...

廿日

一 獲揚州...

一 汝為仁義之...

一 汝為仁義之...

廿六日

一 初七日 天の御孫 御成道 御成道 行

廿七日

一 初八日 日 亥

一 初九日 日 亥

一 初十日 日 亥

一 十一日 日 亥

一 十二日 日 亥

一 十三日 日 亥

一 十四日 日 亥

一 十五日 日 亥

一 十六日 日 亥

一 十七日 日 亥

一 十八日 日 亥

Handwritten text in a cursive script, possibly a signature or a name, located at the top of the page.

Handwritten characters or symbols, possibly a date or a specific mark, located below the main text.

Main body of handwritten text in a cursive script, consisting of several lines of text that appear to be a letter or a document.

一 延喜式ノ行命

一 古事類聚ノ撰錄ノ本利用口

一 甘及中ノ事ノ古事類聚ノ

一 昔交信ノ事ノ古事類聚ノ

一 延喜式ノ行命

九日

一 順賢ノ事ノ古事類聚ノ

一 古事類聚ノ撰錄ノ本利用口

一 昔交信ノ事ノ古事類聚ノ

一 古事類聚ノ撰錄ノ本利用口

一 古事類聚ノ撰錄ノ本利用口

一 古事類聚ノ撰錄ノ本利用口

一 古事類聚ノ撰錄ノ本利用口

一 延喜式ノ行命

一 古事類聚ノ撰錄ノ本利用口

延喜式ノ行命

一 延喜式ノ行命

一 延喜式ノ行命

Handwritten text in cursive script, likely a list or account.

Handwritten text in cursive script, likely a list or account.

Handwritten text in cursive script, likely a list or account.

Handwritten text in cursive script, likely a list or account.

Handwritten text in cursive script, likely a list or account.

Handwritten text in cursive script, likely a list or account.

Handwritten text in cursive script, likely a list or account.

Handwritten text in cursive script, likely a list or account.

Handwritten text in cursive script, likely a list or account.

Handwritten text in cursive script, likely a list or account.

Handwritten text in cursive script, likely a list or account.

十七石五斗三升三勺

三丁田ノ米十四石七斗

申取不同

原田ノ米 三斗三勺

原田ノ内ノ米 三石三斗

原田ノ米 十石五斗

心ノ米 五十八石七斗九升

心ノ田ノ米 一石五斗

二月末 三石九斗

六丁田ノ米 九石

依ノ田ノ米 三石六斗

去年ノ米 九石三斗

他ノ田ノ米 十石四斗八合

他ノ田ノ米

州ノ田ノ米 三石

165
28

羽津里井名田六丁三反

少米四十二石九斗二升

六石 定入 六斗沙米

三斗 宿直 四斗沙米

一石中司

六石定入 宿直 一石中司

宿直 一石中司

以の吉

百石 三石七斗

六石

指沙

小大田床 一斗九反

去

十二

一

今三十一日... 七... 二...

物... 二... 三...

一... 二... 三...

今三十一日... 七... 二...

今三十一日... 七... 二...

今三十一日... 七... 二...

今三十一日... 七... 二...

今三十一日... 七... 二...

今三十一日... 七... 二...

今三十一日... 七... 二...

今三十一日... 七... 二...

今三十一日... 七... 二...

今三十一日... 七... 二...

今三十一日... 七... 二...

今三十一日... 七... 二...

今三十一日... 七... 二...

今三十一日... 七... 二...

今三十一日... 七... 二...

今三十一日... 七... 二...

今三十一日... 七... 二...

今三十一日... 七... 二...

三十三日亥八時七分

公中地

三十九日二月

三十一日

一十九日

一十九日

一十九日

一十九日

一十九日

本

一十九日

今如共八万又内一七万又二万

一十九日

一十九日

一十九日

十

一十九日

一十九日

一十九日

廿六

一 寺河原別子河邊本屋
十字

十字

十字

一 長尾作早河本一石中ト
十字

一 長尾河原依亭河本州河原所
十字

一 仙一木下三石ト

十字

一 寺河原別子河邊本屋
十字

一 年中河原下河
十字

一 年中河原下河
十字

一 年中河原下河
十字

一 年中河原下河
十字

一 年中河原下河
十字

一 年中河原下河
十字

一 年中河原下河
十字

一 年中河原下河
十字

一 年中河原下河
十字

廿四日

165
32

一 石見所ノ十書洋書文庫

一 此等書目右ノ如ク

一 此等書目止近ノ

一 月ノ進算ノ

一 此等書目

一 此等書目

一 此等書目

一 此等書目

一 此等書目

一 此等書目

一 此等書目

一 此等書目

一 此等書目

一 此等書目

一 此等書目

一 此等書目

Handwritten signature or name in cursive script, possibly including the characters "井" and "多".

165
33

一 行 書 寫 之 法 也 其 中 有 甚 多 之 法 也

一 行 書 寫 之 法 也 其 中 有 甚 多 之 法 也

一 行 書 寫 之 法 也 其 中 有 甚 多 之 法 也

一 行 書 寫 之 法 也 其 中 有 甚 多 之 法 也

一 行 書 寫 之 法 也 其 中 有 甚 多 之 法 也

一 行 書 寫 之 法 也 其 中 有 甚 多 之 法 也

一 行 書 寫 之 法 也 其 中 有 甚 多 之 法 也

一 行 書 寫 之 法 也 其 中 有 甚 多 之 法 也

一 行 書 寫 之 法 也 其 中 有 甚 多 之 法 也

一 行 書 寫 之 法 也 其 中 有 甚 多 之 法 也

一 行 書 寫 之 法 也 其 中 有 甚 多 之 法 也

一 行 書 寫 之 法 也 其 中 有 甚 多 之 法 也

一 行 書 寫 之 法 也 其 中 有 甚 多 之 法 也

一 後長山平内院金ノ下ノシ長後録

一 中津十ヲテノ地シモナリ

一 一ツ地方ノ集

一 一ツ地方ノ集

一 一檢廿金奈ノ宝屋入畑秋澤宝

一 一帯信所ノ亦ノ修ナリ法修

一 西ノ方ノ陣

一 三ツ

一 一帯あるヲ珠奈始ノ寺一ツ陣ノ方有
川ノ方

一 一帯あるヲ珠奈始ノ寺一ツ陣ノ方有

一 一帯あるヲ珠奈始ノ寺一ツ陣ノ方有

一 一帯あるヲ珠奈始ノ寺一ツ陣ノ方有

一 一帯あるヲ珠奈始ノ寺一ツ陣ノ方有

一 一帯あるヲ珠奈始ノ寺一ツ陣ノ方有

一 一帯あるヲ珠奈始ノ寺一ツ陣ノ方有

一 一帯あるヲ珠奈始ノ寺一ツ陣ノ方有

一 一帯あるヲ珠奈始ノ寺一ツ陣ノ方有

川し川由下有夜

一 心もあし海平入す

五〇

一 宗益大勢く下りまき

一 用而し大世はあふ文一

一 者尾の同井 神山武志のしるし

一 世論のし

一 世論のし

一 井の石敷又のし

一 右下抄の抄以世好のし

一 大なる言のり入る言のり

一 古き世論のし

一 法花の一切世のし

一 文好の命のし

一 宗益のし

一 宗益のし

一 宗益のし

一 方宗卷之...

一 方宗卷之...

一 方宗卷之...

一 方宗卷之...

一 方宗卷之...

一 方宗卷之...

一 方宗卷之...

一 方宗卷之...

一 方宗卷之...

一 方宗卷之...

一 方宗卷之...

一 方宗卷之...

一 方宗卷之...

一 方宗卷之...

一 方宗卷之...

女日東

165
37

一 皇年往竹葉市... 皇年為正國公館...
一 皇年往竹葉市... 皇年為正國公館...
一 皇年往竹葉市... 皇年為正國公館...

一 皇年往竹葉市... 皇年為正國公館...

一 皇年往竹葉市... 皇年為正國公館...

一 皇年往竹葉市... 皇年為正國公館...

一 皇年往竹葉市... 皇年為正國公館...

一 皇年往竹葉市... 皇年為正國公館...

一 皇年往竹葉市... 皇年為正國公館...

一 皇年往竹葉市... 皇年為正國公館...

一 皇年往竹葉市... 皇年為正國公館...

一 皇年往竹葉市... 皇年為正國公館...

一 皇年往竹葉市... 皇年為正國公館...

一 皇年往竹葉市... 皇年為正國公館...

一 皇年往竹葉市... 皇年為正國公館...

一 皇年往竹葉市... 皇年為正國公館...

一 皇年往竹葉市... 皇年為正國公館...

六
165
38

わらふ若菜
わらふ若菜
わらふ若菜

林
林
林

一
一
一

一
一
一

一
一
一

一
一
一

一
一
一

一
一
一

一
一
一

一
一
一

一
一
一

一
一
一

一
一
一

一
一
一

一
一
一

160
39

一 御使申付 奉り申上り候事 同

一 御使申付 奉り申上り候事 同

一 御使申付 奉り申上り候事 同

大云度申

御使申付

御使申付

大云度申

一 御使申付 奉り申上り候事 同

一 御使申付 奉り申上り候事 同

一 御使申付 奉り申上り候事 同

御使申付

御使申付

御使申付

御使申付

御使申付

一 御使申付 奉り申上り候事 同

一 御使申付 奉り申上り候事 同

大云度申

一 御使申付 奉り申上り候事 同

大知申付 奉り申上り候事 同

御使申付

長門守

165
40

勿方在年与常名金今ノ手益申
一 向方在年与常名金今ノ手益申
一 向方在年与常名金今ノ手益申
一 向方在年与常名金今ノ手益申

大坂

大坂

大坂

大坂

大坂

大坂

大坂

大坂

大坂

大坂

大坂

大坂

大坂

大坂

大坂

3
 4
 5
 6
 7
 8
 9
 10
 11
 12
 13
 14
 15
 16
 17
 18
 19
 20
 21
 22
 23
 24
 25
 26
 27
 28
 29
 30
 31
 32
 33
 34
 35
 36
 37
 38
 39
 40
 41
 42
 43
 44
 45
 46
 47
 48
 49
 50
 51
 52
 53
 54
 55
 56
 57
 58
 59
 60
 61
 62
 63
 64
 65
 66
 67
 68
 69
 70
 71
 72
 73
 74
 75
 76
 77
 78
 79
 80
 81
 82
 83
 84
 85
 86
 87
 88
 89
 90
 91
 92
 93
 94
 95
 96
 97
 98
 99
 100

1
 2
 3
 4
 5
 6
 7
 8
 9
 10
 11
 12
 13
 14
 15
 16
 17
 18
 19
 20
 21
 22
 23
 24
 25
 26
 27
 28
 29
 30
 31
 32
 33
 34
 35
 36
 37
 38
 39
 40
 41
 42
 43
 44
 45
 46
 47
 48
 49
 50

1
 2
 3
 4
 5
 6
 7
 8
 9
 10
 11
 12
 13
 14
 15
 16
 17
 18
 19
 20
 21
 22
 23
 24
 25
 26
 27
 28
 29
 30
 31
 32
 33
 34
 35
 36
 37
 38
 39
 40
 41
 42
 43
 44
 45
 46
 47
 48
 49
 50

1
 2
 3
 4
 5
 6
 7
 8
 9
 10
 11
 12
 13
 14
 15
 16
 17
 18
 19
 20
 21
 22
 23
 24
 25
 26
 27
 28
 29
 30
 31
 32
 33
 34
 35
 36
 37
 38
 39
 40
 41
 42
 43
 44
 45
 46
 47
 48
 49
 50

1
 2
 3
 4
 5
 6
 7
 8
 9
 10
 11
 12
 13
 14
 15
 16
 17
 18
 19
 20
 21
 22
 23
 24
 25
 26
 27
 28
 29
 30
 31
 32
 33
 34
 35
 36
 37
 38
 39
 40
 41
 42
 43
 44
 45
 46
 47
 48
 49
 50

1
 2
 3
 4
 5
 6
 7
 8
 9
 10
 11
 12
 13
 14
 15
 16
 17
 18
 19
 20
 21
 22
 23
 24
 25
 26
 27
 28
 29
 30
 31
 32
 33
 34
 35
 36
 37
 38
 39
 40
 41
 42
 43
 44
 45
 46
 47
 48
 49
 50

165
42

一 此 山 之 東 有 一 洞 深 約 十 丈 其 中 有 石 像 一 尊 高 五 尺 許 坐 而 觀 者 其 像 之 妙 實 非 筆 墨 所 能 形容 也 其 像 之 名 曰 觀 音 菩 薩 也 其 像 之 身 體 亦 甚 豐 滿 且 其 面 容 亦 甚 和 平 誠 為 佛 教 之 聖 像 也

一 此 洞 之 西 有 一 洞 深 約 十 丈 其 中 有 石 像 一 尊 高 五 尺 許 坐 而 觀 者 其 像 之 妙 實 非 筆 墨 所 能 形容 也 其 像 之 名 曰 觀 音 菩 薩 也 其 像 之 身 體 亦 甚 豐 滿 且 其 面 容 亦 甚 和 平 誠 為 佛 教 之 聖 像 也

一 此 洞 之 南 有 一 洞 深 約 十 丈 其 中 有 石 像 一 尊 高 五 尺 許 坐 而 觀 者 其 像 之 妙 實 非 筆 墨 所 能 形容 也 其 像 之 名 曰 觀 音 菩 薩 也 其 像 之 身 體 亦 甚 豐 滿 且 其 面 容 亦 甚 和 平 誠 為 佛 教 之 聖 像 也

一 此 洞 之 北 有 一 洞 深 約 十 丈 其 中 有 石 像 一 尊 高 五 尺 許 坐 而 觀 者 其 像 之 妙 實 非 筆 墨 所 能 形容 也 其 像 之 名 曰 觀 音 菩 薩 也 其 像 之 身 體 亦 甚 豐 滿 且 其 面 容 亦 甚 和 平 誠 為 佛 教 之 聖 像 也

一 此 洞 之 東 有 一 洞 深 約 十 丈 其 中 有 石 像 一 尊 高 五 尺 許 坐 而 觀 者 其 像 之 妙 實 非 筆 墨 所 能 形容 也 其 像 之 名 曰 觀 音 菩 薩 也 其 像 之 身 體 亦 甚 豐 滿 且 其 面 容 亦 甚 和 平 誠 為 佛 教 之 聖 像 也

廿六日

一 此 洞 之 南 有 一 洞 深 約 十 丈 其 中 有 石 像 一 尊 高 五 尺 許 坐 而 觀 者 其 像 之 妙 實 非 筆 墨 所 能 形容 也 其 像 之 名 曰 觀 音 菩 薩 也 其 像 之 身 體 亦 甚 豐 滿 且 其 面 容 亦 甚 和 平 誠 為 佛 教 之 聖 像 也

一 此 洞 之 北 有 一 洞 深 約 十 丈 其 中 有 石 像 一 尊 高 五 尺 許 坐 而 觀 者 其 像 之 妙 實 非 筆 墨 所 能 形容 也 其 像 之 名 曰 觀 音 菩 薩 也 其 像 之 身 體 亦 甚 豐 滿 且 其 面 容 亦 甚 和 平 誠 為 佛 教 之 聖 像 也

一 此 洞 之 東 有 一 洞 深 約 十 丈 其 中 有 石 像 一 尊 高 五 尺 許 坐 而 觀 者 其 像 之 妙 實 非 筆 墨 所 能 形容 也 其 像 之 名 曰 觀 音 菩 薩 也 其 像 之 身 體 亦 甚 豐 滿 且 其 面 容 亦 甚 和 平 誠 為 佛 教 之 聖 像 也

一 此 洞 之 南 有 一 洞 深 約 十 丈 其 中 有 石 像 一 尊 高 五 尺 許 坐 而 觀 者 其 像 之 妙 實 非 筆 墨 所 能 形容 也 其 像 之 名 曰 觀 音 菩 薩 也 其 像 之 身 體 亦 甚 豐 滿 且 其 面 容 亦 甚 和 平 誠 為 佛 教 之 聖 像 也

一 此 洞 之 北 有 一 洞 深 約 十 丈 其 中 有 石 像 一 尊 高 五 尺 許 坐 而 觀 者 其 像 之 妙 實 非 筆 墨 所 能 形容 也 其 像 之 名 曰 觀 音 菩 薩 也 其 像 之 身 體 亦 甚 豐 滿 且 其 面 容 亦 甚 和 平 誠 為 佛 教 之 聖 像 也

三十八

一 津浦線沿線の支那官軍の侵入に備へる

支那官軍の侵入

一 津浦線沿線の支那官軍の侵入に備へる

支那官軍の侵入

一 津浦線沿線の支那官軍の侵入に備へる

支那官軍の侵入

一 津浦線沿線の支那官軍の侵入に備へる

支那官軍の侵入

一 津浦線沿線の支那官軍の侵入に備へる

一 津浦線沿線の支那官軍の侵入に備へる

一 津浦線沿線の支那官軍の侵入に備へる

支那官軍の侵入

一 津浦線沿線の支那官軍の侵入に備へる

支那官軍の侵入

一 津浦線沿線の支那官軍の侵入に備へる

支那官軍の侵入

九月一日 大下天

此より上り

一 講子仁正御大御方御直書 予

清備三白也

一 引事抄後 諸御書

一 酒造り付 本林後

一 一畝お染 御直書

一 内山右衛門 御直書

一 平定沖

一 与場 御直書

二 二り 御直書

一 妻仙 御直書

一 赤尾 御直書

一 多勢 御直書

一 映 御直書

一 共り 御直書

御直書

御直書

御直書

此後
破津

165
45

三十四

一 此後破津... 破津

一 井田... 破津

七多... 破津

一 正... 破津

一 親... 破津

一 此... 破津

一 中... 破津

一 此... 破津

一 此... 破津

四日

一 此... 破津

24-1

五日

一 寺坊敷、坊七時、多式の燈籠

一 昔野百人可五の

一 所、名勝、名、
一 降子、上、西、三、米、田、取、く、降、子、長、糸、目、く

六日

一 引、新、寺、之、人、坊、暖、く、焼、一、山、中、の、火、火、し

一 中、石、及、P、ノ、ノ、一、云、下、注、の、掃、帚、一
一 降、子、五、五、ノ、の、お、り、下、
一 七、日

一 一、右、之、得、所、津、左、状、多、式、で、す、石、津、
一 一、引、右、之、得、所、津、左、状、多、式、で、す、石、津、
一 一、引、右、之、得、所、津、左、状、多、式、で、す、石、津、

七日 長草

一 長、草、障、口、之、名、一、方、又、取、く

一 一、引、右、之、得、所、津、左、状、多、式、で、す、石、津、

一 一、引、右、之、得、所、津、左、状、多、式、で、す、石、津、

一 一、引、右、之、得、所、津、左、状、多、式、で、す、石、津、

一 一、引、右、之、得、所、津、左、状、多、式、で、す、石、津、
一 一、引、右、之、得、所、津、左、状、多、式、で、す、石、津、
一 一、引、右、之、得、所、津、左、状、多、式、で、す、石、津、

一、引、右、之、得、所、津、左、状、多、式、で、す、石、津、

一 櫻桃庵吉生之姓夫

一 櫻桃庵吉生之姓夫

一 櫻桃庵吉生之姓夫

一 櫻桃庵吉生之姓夫

一 櫻桃庵吉生之姓夫

一 櫻桃庵吉生之姓夫

一 櫻桃庵吉生之姓夫

一 櫻桃庵吉生之姓夫

一 櫻桃庵吉生之姓夫

一 櫻桃庵吉生之姓夫

一 櫻桃庵吉生之姓夫

一 櫻桃庵吉生之姓夫

一 櫻桃庵吉生之姓夫

一 櫻桃庵吉生之姓夫

十二

一 櫻桃庵吉生之姓夫

十二

八十八

165
48

一 右平作... 此... 今在... 古... 傳...

十一号

一 沙... 廿... 延...

一 如... 延...

一 日... 延...

十一号

一 會... 延...

十一号

一 此... 延...

現... 延...

一 三... 延...

一 會... 延...

十一号

一 昔... 延...

十一号

十一号

四十一

一 白田 唐 呈 聖 德 太子

一 高田 唐 呈 聖 德 太子

一 宗 益 唐 呈 聖 德 太子

一 末 持 法 三 方 全 子 喜 濟 者 在 陸 行 十 六 日

一 多 阿 三 下 向 大 口 井 取 回 還 呈 聖 德 太子

一 寺 殿 大 持 法 師

一 号 本 持 法 師 井 稻 三 友 那 二 送 書

一 号 本 持 法 師 井 稻 三 友 那 二 送 書

一 号 本 持 法 師 井 稻 三 友 那 二 送 書

一 号 本 持 法 師 井 稻 三 友 那 二 送 書

一 号 本 持 法 師 井 稻 三 友 那 二 送 書

一 号 本 持 法 師 井 稻 三 友 那 二 送 書

一 号 本 持 法 師 井 稻 三 友 那 二 送 書

廿五日
一 家内相及人等相

一 七重屋

廿五日
大世系廿二世

元廿六日

一 族内少中初之等

廿七日

廿八日

三月十一日

廿九日

新

普明院之新久田

源相宗一初坊の古坊

之坊も二下下流坊

おとこ

文政

此のま

平云

意欲一翻回中... 殆... 亦... 其... 定...

...

...

...

...

廿日

...

...

...

十月... 廿五日

...

...

...

...

...

...

...

...

五

勿田名 普田家下 遷年

正月六日 廿九年 三井三ツ子 宗守

三井三ツ子 宗守

三井三ツ子 宗守

三井三ツ子 宗守

三井三ツ子 宗守

三井三ツ子 宗守

三井三ツ子 宗守

三井

七

一 辰平 枕所 子 幼ト 高 宗 為 下 向

八

陽 今 日 三 子 枕 所 子 幼ト 高 宗 為 下 向

一 辰平 枕所 子 幼ト 高 宗 為 下 向

一 井上 江州 入 成 一 子

一 木 田 末 迄 一 子

九

十

一 辰平 枕所 子 幼ト 高 宗 為 下 向

一 宗卷十二 信長山ヨリ

一 宗卷十二 信長山ヨリ

一 宗卷十二 信長山ヨリ

一 宗卷十二 信長山ヨリ

一 宗卷十二 信長山ヨリ

一 宗卷十二 信長山ヨリ

一 宗卷十二 信長山ヨリ

一 宗卷十二 信長山ヨリ

一 宗卷十二 信長山ヨリ

一 宗卷十二 信長山ヨリ

一 宗卷十二 信長山ヨリ

一 宗卷十二 信長山ヨリ

十五

一由名至下

十六

一旬臣

十七

十八

一君臣之代官也

元田事也

宗益初以源中書

者

大船若廿八日

+

...

...

...

...

...

一 君以余為時...

精野屋

一 甲九三...

書

...

...

...

一 ...

一 ...

...

一 ...

...

...

廿八日

一 加茂勢以會令

165
56

大坂上
大坂下
大坂中
大坂左
大坂右

大坂上
大坂下
大坂中
大坂左
大坂右

大坂上
大坂下
大坂中
大坂左
大坂右

一 東 西
東 西
東 西
東 西
東 西

一 東 西
東 西
東 西
東 西
東 西

一 東 西
東 西
東 西
東 西
東 西

一 東 西
東 西
東 西
東 西
東 西

一 東 西
東 西
東 西
東 西
東 西

一 東 西
東 西
東 西
東 西
東 西

一 東 西
東 西
東 西
東 西
東 西

〆 御座

〆 川

〆 川

〆 川

〆 川

〆 川

〆 川

〆 川

〆 川

〆 川

〆 川

〆 川

〆 川

〆 川

〆 川

〆 川

〆 川

〆 川

〆 川

〆 川
〆 川
〆 川
〆 川
〆 川

〆 川

諸司後司付 永正三年三月

運專引渡 永正三年三月

一 永正三年三月 其申東の油新竹内縁下
 川邊へ寄年二内付下りて取
 其取違へ取神保迄音見申年
 一石八斗付を三内付申年
 大伴成如十二度文三架へ一渡廿二度付
 迷勢者下へ二内付を三内付

一 永正三年正月月日迄より二年十二月迄付
 一 七社以主唐津島次一古古付申年三内付大吏

一

一、廿入百之扇十奉火卜行 五百之千扇十奉

三、夏 扇十奉 百入 扇十奉

中瓜 二束 都心 一束

擬系 一束 伊豆 右由 越

同上 六千 五束 同 二麻 二束

七百之 出 扇 百之 餘 五束

三、百 中 廿 廿 十 七 八

廿 廿 廿 廿 廿 廿 廿 廿

三、百 十 廿 廿 廿 廿 廿 廿

三、百 十 廿 廿 廿 廿 廿 廿

三、百 十 廿 廿 廿 廿 廿 廿

三、百 十 廿 廿 廿 廿 廿 廿

三、百 十 廿 廿 廿 廿 廿 廿

三、百 十 廿 廿 廿 廿 廿 廿

三、百 十 廿 廿 廿 廿 廿 廿

三、百 十 廿 廿 廿 廿 廿 廿

三、百 十 廿 廿 廿 廿 廿 廿

三、百 十 廿 廿 廿 廿 廿 廿

三、百 十 廿 廿 廿 廿 廿 廿

三、百 十 廿 廿 廿 廿 廿 廿

方心海江木買心土口三未土方一未

165.
60

西三年十月

109-15

白子州は日別六斗、三斗ツ、奉りし
今到りし二斗、之松大茶一斗、公、若者、
公、深八合と、十、四斗、奉りし。

下、二石九斗、奉り、三及、六斗、二斗、七斗、半、一斗、四斗、
一斗、奉り、
多

一及、ハ二斗、九斗、奉り、半、ハ一斗、四斗、奉り、二及、

長久保長久保名田二斗、奉り、計、テ

七石、四斗、一斗、三斗、奉り、計、テ、奉り、定、計、下、
二石、三斗、一斗、三斗、奉り、計、テ

川河田二斗
六石、一斗、九斗、奉り、計、テ

いと名田、同、計、テ、
十一石、四斗、奉り、計、テ、
山内、下、行、二斗、

カキ

六石の菜種油 代七石二升
和京一斗二升

三石七斗八升 妙哉
二月九日 二斗九升 二斗九升

計三斗四升
上斗八升
今十石二斗九升 及八斗下新

四石 小大田
五斗九升 二斗九升

三斗九升 二斗九升
三斗九升 二斗九升

三斗九升 二斗九升
三斗九升 二斗九升

三斗九升 二斗九升
三斗九升 二斗九升

三斗九升 二斗九升
三斗九升 二斗九升

三斗九升 二斗九升
三斗九升 二斗九升

大井

主人

隠居方朝シ
只ノ話多クハ公家様ニテ
只ノ下アラス只ノ
ノ意

ハニ株

此ハツニ名セリテ
保日一ノ山ニテ
世行四ノ外

河本様 之儀
吉老頼用之儀
義

樂善堂ノ上
此名堂ニシコトカ一反

只五 川行 之儀
川本川行 之儀
只五

白田

共ニテ

高石ノ事
三言ノ事
本名七石家

三言七儀
他二石ニテ

七言ノ事

四言ノ事
三言ノ事
又也信信ノ

定規一石あり
ハ外今ノ儀
三言ノ事

七石中ノ川
三石ノ二大倉
五本三石ニテ
一石ノ事
一石ノ事
大倉ノ事

165
64

立願本尊 諸神百三

當麻呂 社下多ク 七七百

沙末 御成身 御成音 御成音 御成音

依 藥 御成身 御成音 御成音 御成音

御成身 御成音 御成音 御成音

御成身

御成身 御成音 御成音 御成音

御成身 御成音 御成音 御成音

御成身 御成音 御成音 御成音

御成身 御成音 御成音 御成音

御成身 御成音 御成音 御成音

御成身 御成音 御成音 御成音

御成身